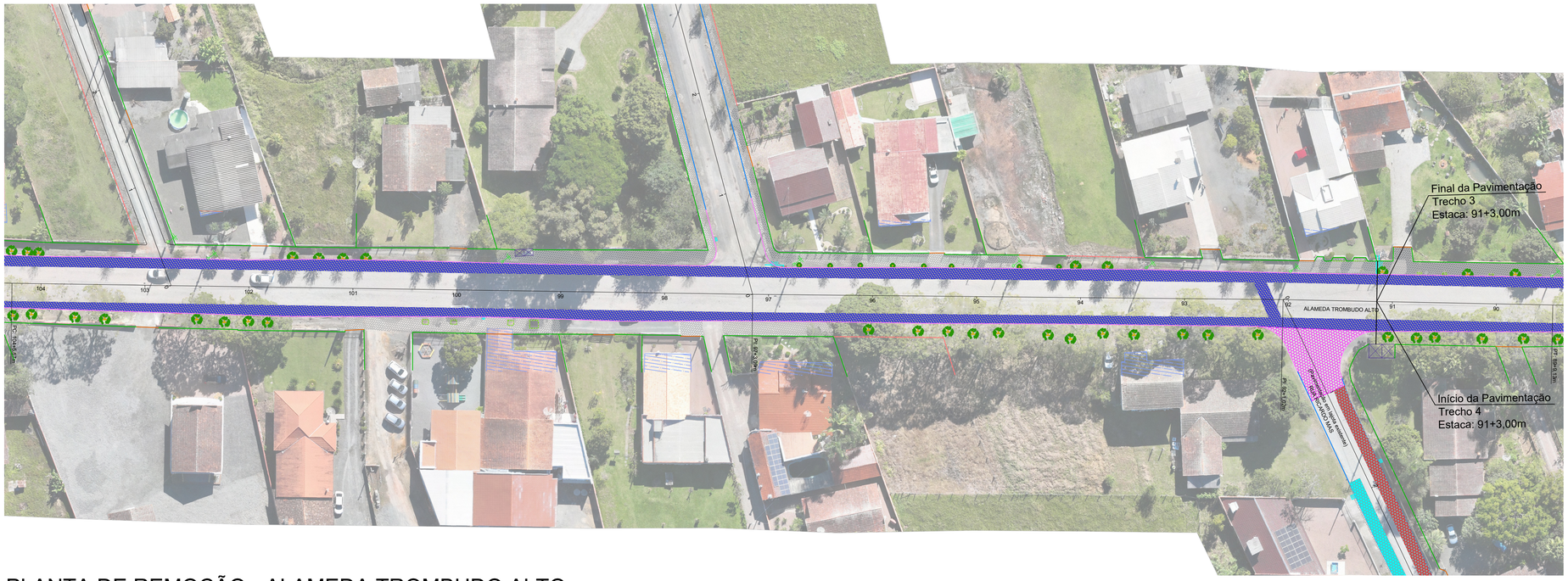

PLANTA DE REMOÇÃO - ALAMEDA TROMBUDO ALTO

ESC 1/500



PLANTA DE REMOÇÃO - ALAMEDA TROMBUDO ALTO

ESC 1/500

LEGENDA:

- CERCA EXISTENTE
- MEIO FIO EXISTENTE
- MEIO FIO A SER REMOVIDO
- MURO EXISTENTE
- ÁREA DE PAVIMENTAÇÃO EM LAJOTA HEXAGONAL A SER REMOVIDA E REASSENTADA
- ÁREA DE PAVIMENTAÇÃO EM LAJOTA HEXAGONAL A SER REMOVIDA
- ÁREA DE PAVIMENTAÇÃO EM PARALELEPIPEDO A SER REMOVIDA
- ÁREA DE PAVIMENTAÇÃO EM LAJOTA A SER REMOVIDA E REASSENTADA (RESPONSABILIDADE DA PREFEITURA)
- POSTE EXISTENTE A MANTER

REVISÃO:	DATA:	DESCRIÇÃO:

CARIMBOS E APROVAÇÕES:

AMAVI
ASSOCIAÇÃO DOS MUNICÍPIOS DO ALTO VALE DO ITAJAÍ

(47) 3531-4242
amavi@amavi.org.br
amavi.org.br
@amavi.altovale
Rua XV de Novembro, 737
Centro, Rio do Sul/SC
89160-015

PROPRIETÁRIO / CONTRATANTE:
PREFEITURA MUNICIPAL DE AGROLÂNDIA
CNPJ: 83.102.582/0001-44

ASSINATURA:

RESPONSÁVEL TÉCNICO PROJETO:
RAFAEL GÜNTER MÜLLER
ENGENHEIRO CIVIL - CREA/SC: 127855-2

ASSINATURA:
Assinado de forma digital por RAFAEL GUNTER MULLER:08974771977
Dados: 2026.09.11 15:59:20 -03'00'

PROJETO:
REMOÇÃO

OBRA:
PROJETO DE PAVIMENTAÇÃO ASFÁLTICA, CICLOVIA, ACOSTAMENTO, DRENAGEM PLUVIAL, PAVIMENTAÇÃO EM CONCRETO DOS PASSEIOS E SINALIZAÇÃO VIÁRIA - TRECHO 04

LOGRADOURO: ALAMEDA TROMBUDO ALTO
BAIRRO: CENTRO
MUNICÍPIO: AGROLÂNDIA
UF: SC
CEP: 88420-000

ÁREA DE PAVIMENTAÇÃO DA PISTA:
4.310,82m²

EXTENSÃO DO TRECHO Á PAVIMENTAR:
924,82m

ÁREA DOS PASSEIOS:
5.017,56m²

CONTEÚDO:
PROJETO DE REMOÇÃO

ESCALA: INDICADA
DATA: 10/09/2026
CÓDIGO AMAVI: 3913
DESENHISTA: BRUNA CRISTINA MENDES

R01/02

TODOS OS DIREITOS RESERVADOS. PROIBIDA A REPRODUÇÃO PARCIAL OU TOTAL. DESENHO VÁLIDO SOMENTE ASSINADO PELO RESPONSÁVEL DO PROJETO.