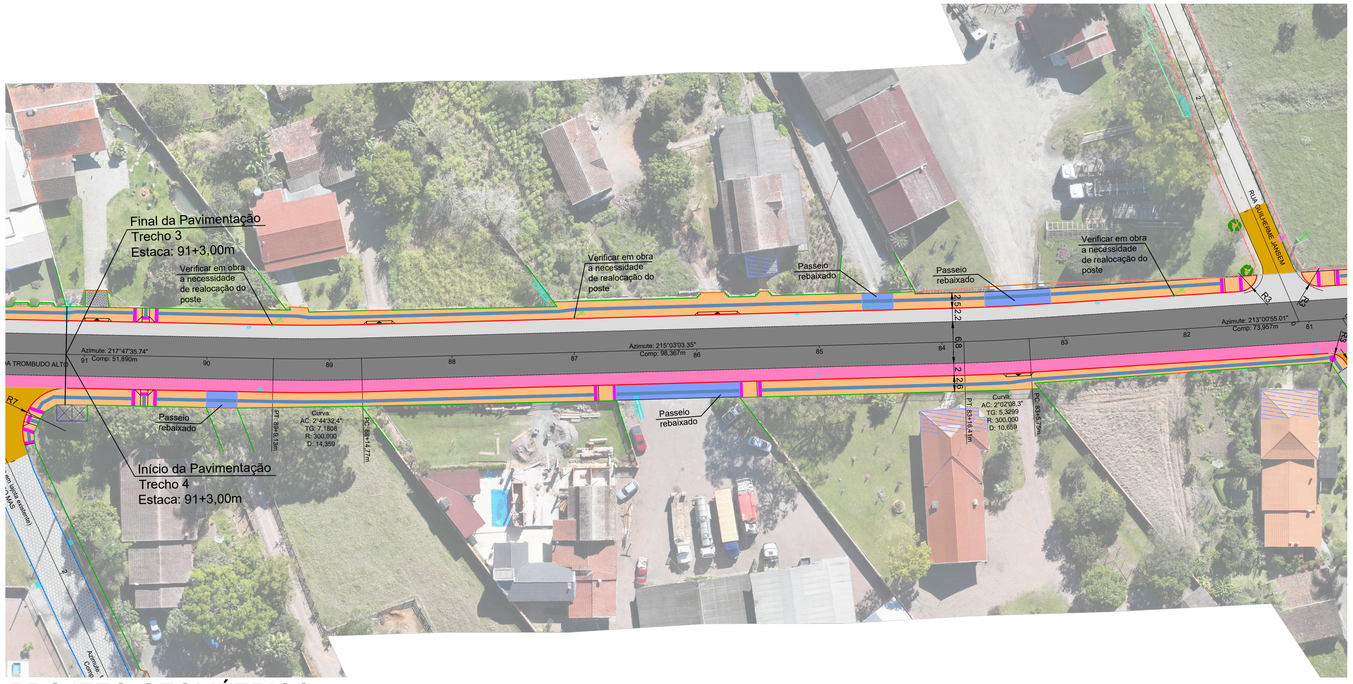

PROJETO GEOMÉTRICO
ESC 1/500

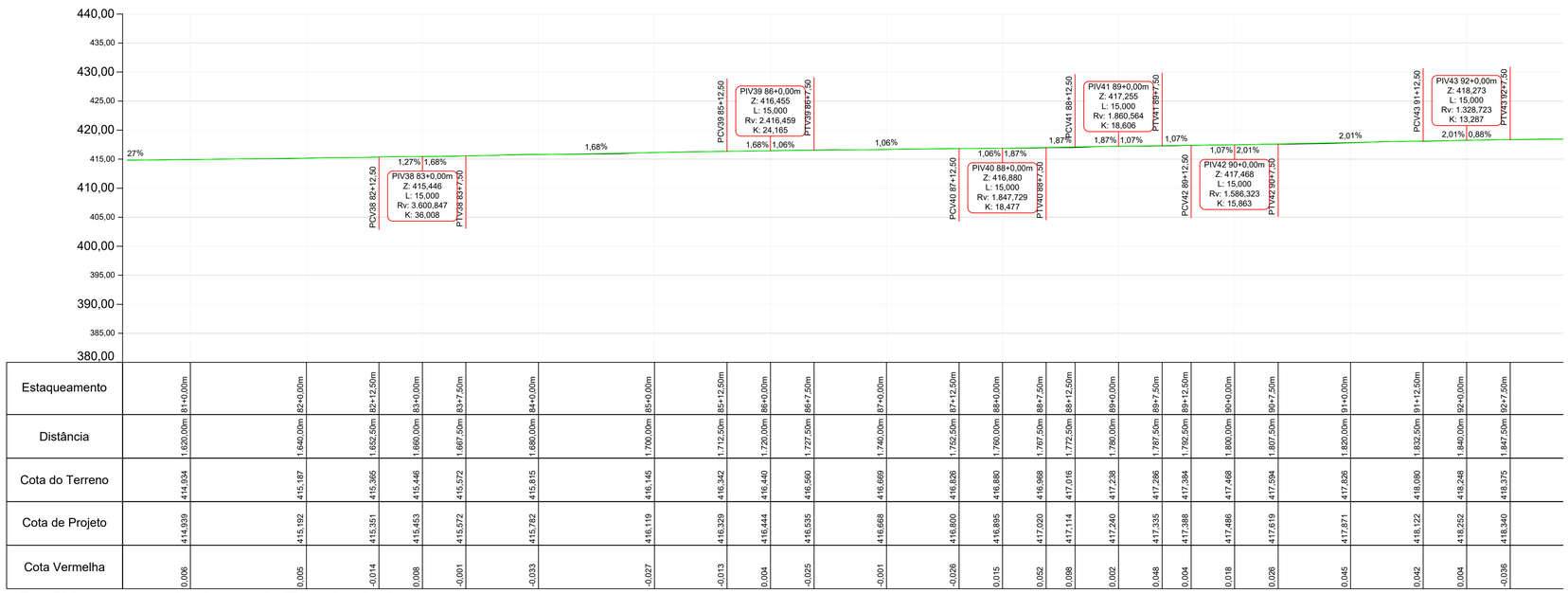

Estaqueamento	81+0,00m		82+0,00m		82+12,50m	83+0,00m	83+7,50m	84+0,00m		85+0,00m		85+12,50m	86+0,00m	86+7,50m	87+0,00m		87+12,50m	88+0,00m	88+7,50m	88+12,50m	89+0,00m	89+7,50m	89+12,50m	90+0,00m	90+7,50m	91+0,00m		91+12,50m	92+0,00m	92+7,50m
Distância	1.620,00m		1.640,00m		1.652,50m	1.660,00m	1.667,50m	1.680,00m		1.700,00m		1.712,50m	1.720,00m	1.727,50m	1.740,00m		1.752,50m	1.760,00m	1.767,50m	1.772,50m	1.780,00m	1.787,50m	1.792,50m	1.800,00m	1.807,50m	1.820,00m		1.832,50m	1.840,00m	1.847,50m
Cota do Terreno	414,934		415,187		415,365	415,446	415,572	415,815		416,145		416,342	416,440	416,560	416,669		416,826	416,880	416,968	417,016	417,238	417,286	417,384	417,468	417,594	417,826		418,080	418,248	418,375
Cota de Projeto	414,939		415,192		415,351	415,453	415,572	415,782		416,119		416,329	416,444	416,535	416,668		416,800	416,895	417,020	417,114	417,240	417,335	417,388	417,486	417,619	417,871		418,122	418,252	418,340
Cota Vermelha	0,006		0,005		-0,014	0,008	-0,001	-0,033		-0,027		-0,013	0,004	-0,025	-0,001		-0,026	0,015	0,052	0,098	0,002	0,048	0,004	0,018	0,026	0,045		0,042	0,004	-0,036

Perfil Longitudinal - Alameda Trombudo Alto
Escala: 1/500

LEGENDA:

- MEIO FIO TIPO 01
- CERCA EXISTENTE
- MEIO FIO EXISTENTE
- PORTÃO EXISTENTE
- MURO EXISTENTE
- DELIMITAÇÃO DOS PASSEIOS
- DELIMITAÇÃO DA FAIXA DE ESTACIONAMENTO
- DELIMITAÇÃO DA CICLOFAIXA
- ÁREA DE REPERFILAMENTO COM RECOMPOSIÇÃO ASFÁLTICA SUPERFICIAL A EXECUTAR
- ÁREA DE PAVIMENTAÇÃO ASFÁLTICA A EXECUTAR (LIMPA-RODAS)
- ÁREA DE PAVIMENTAÇÃO ASFÁLTICA A EXECUTAR (CICLOFAIXA)
- ÁREA DE PAVIMENTAÇÃO ASFÁLTICA A EXECUTAR (ESTACIONAMENTO)
- ÁREA DE RECUPERAÇÃO DE PAVIMENTAÇÃO ASFÁLTICA A EXECUTAR (VALAS DRENAGEM)
- ÁREA DE PAVIMENTAÇÃO EM CONCRETO E=8cm A EXECUTAR (PASSEIO)
- ÁREA DE PAVIMENTAÇÃO EM CONCRETO E=15cm A EXECUTAR (PASSEIO)
- ÁREA DE PAVIMENTAÇÃO EM LAJOTAS HEXAGONAIS EXISTENTE
- ÁREA DE PAVIMENTAÇÃO ASFÁLTICA EXISTENTE
- ÁREA DE PODOTÁTIL DIRECIONAL
- ÁREA DE PODOTÁTIL ALERTA
- POSTE EXISTENTE

REVISÃO:	DATA:	DESCRIÇÃO:

CARIMBOS E APROVAÇÕES:

AMAVI
ASSOCIAÇÃO DOS MUNICÍPIOS DO ALTO VALE DO ITAJAÍ
(47) 3531-4242
amavi@amavi.org.br
amavi.org.br
@amavi.altovale
Rua XV de Novembro, 737
Centro, Rio do Sul/SC
89160-015

PROPRIETÁRIO / CONTRATANTE:
PREFEITURA MUNICIPAL DE AGROLÂNDIA
CNPJ: 83.102.582/0001-44

ASSINATURA:

RESPONSÁVEL TÉCNICO PROJETO:
RAFAEL GÜNTER MÜLLER
ENGENHEIRO CIVIL - CREA/SC: 127855-2

ASSINATURA:
Assinado de forma digital por RAFAEL GUNTER MULLER08974771977
Dados: 2026.09.11 15:38:55 -03'00'

PROJETO:
GEOMÉTRICO

OBRA:
PROJETO DE PAVIMENTAÇÃO ASFÁLTICA, CICLOVIA, ACOSTAMENTO, DRENAGEM PLUVIAL, PAVIMENTAÇÃO EM CONCRETO DOS PASSEIOS E SINALIZAÇÃO VIÁRIA - TRECHO 03

LOGRADOURO: ALAMEDA TROMBUDO ALTO **BAIRRO:** CENTRO
MUNICÍPIO: AGROLÂNDIA **UF:** SC **CEP:** 88420-000

ÁREA DE PAVIMENTAÇÃO DA PISTA:
5.485,59m²

EXTENSÃO DO TRECHO Á PAVIMENTAR:
467,00m

ÁREA DOS PASSEIOS:
2.267,14m²

CONTEÚDO:
PROJETO GEOMÉTRICO
PERFIL LONGITUDINAL

ESCALA: INDICADA
DATA: 10/09/2026
CÓDIGO AMAVI: 3913
DESENHISTA: BRUNA CRISTINA MENDES

G02/04

TODOS OS DIREITOS RESERVADOS. PROIBIDA A REPRODUÇÃO PARCIAL OU TOTAL. DESENHO VÁLIDO SOMENTE ASSINADO PELO RESPONSÁVEL DO PROJETO.