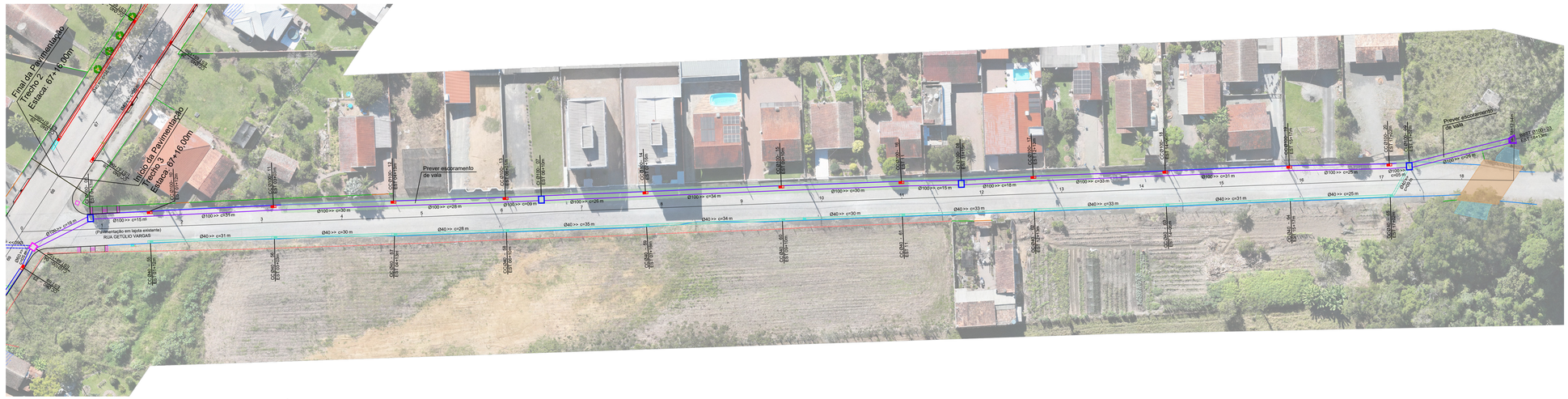

PROJETO DRENAGEM - RUA GETÚLIO VARGAS

ESC 1/500

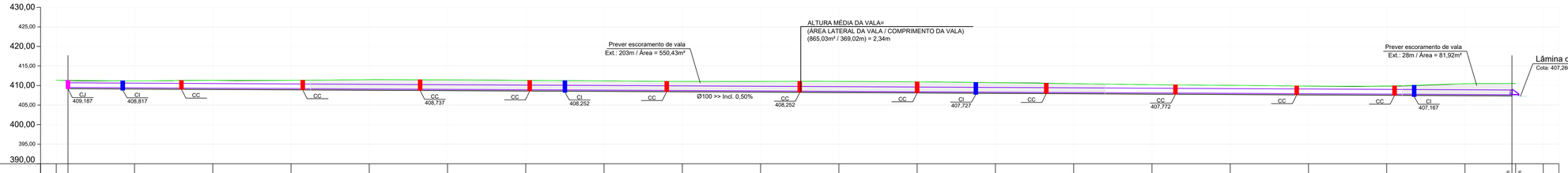

Estaqueamento	0+0,00m	0+3,00m	1+0,00m	2+0,00m	3+0,00m	4+0,00m	5+0,00m	6+0,00m	7+0,00m	8+0,00m	9+0,00m	10+0,00m	11+0,00m	12+0,00m	13+0,00m	14+0,00m	15+0,00m	16+0,00m	17+0,00m	18+0,00m	18+12,06m	18+12,94m	19+0,00m
Distância	0,00m	3,00m	20,00m	40,00m	60,00m	80,00m	100,00m	120,00m	140,00m	160,00m	180,00m	200,00m	220,00m	240,00m	260,00m	280,00m	300,00m	320,00m	340,00m	360,00m	372,00m	372,94m	380,00m
Cota de Projeto (Eixo)	411,343		411,197	411,319	411,316	411,482	411,435	411,309	411,191	411,041	411,034	411,060	410,945	410,798	410,489	410,207	410,044	409,853	409,837	410,444		410,516	
Cota Fundo de Vala		409,187																			407,342		
Altura de Vala		2,130																			3,174		

Fundo de Vala- Rua Getúlio Vargas

Escala: 1/500

LEGENDA:

CC - CAIXA DE CAPTAÇÃO
CI - CAIXA DE INSPEÇÃO
CJ - CAIXA DE JUNÇÃO

- DRENAGEM A EXECUTAR Ø40 - PS2 (REATERRO COM BRITA)
- DRENAGEM A EXECUTAR Ø40 - PA1 (REATERRO COM BRITA)
- DRENAGEM Ø40 - PS2 (REATERRO COM BRITA) A SER EXECUTADO PELA PREFEITURA
- DRENAGEM Ø40 - PA1 (REATERRO COM BRITA) A SER EXECUTADO PELA PREFEITURA
- DRENAGEM A EXECUTAR Ø50 - PS2 (REATERRO COM BRITA)
- DRENAGEM A EXECUTAR Ø50 - PA1 (REATERRO COM BRITA)
- DRENAGEM A EXECUTAR Ø60 - PS2 (REATERRO COM BRITA)
- DRENAGEM A EXECUTAR Ø60 - PA1 (REATERRO COM BRITA)
- DRENAGEM A EXECUTAR Ø80 - PA1 (COM BERÇO DE CONCRETO E REATERRO COM BRITA)
- DRENAGEM A EXECUTAR Ø100 - PA1 (COM BERÇO DE CONCRETO E REATERRO COM BRITA)

CC - CAIXA DE CAPTAÇÃO A EXECUTAR

CI - CAIXA DE INSPEÇÃO A EXECUTAR

CJ - CAIXA DE JUNÇÃO A EXECUTAR

BBST - BOCA DE BUEIRO SIMPLES TUBULAR A EXECUTAR

CC - 01 EST. XX

CC - 02 EST. XX

REVISÃO:	DATA:	DESCRIÇÃO:

CARIMBOS E APROVAÇÕES:

AMAVI
ASSOCIAÇÃO DOS MUNICÍPIOS DO ALTO VALE DO ITAJAÍ

(47) 3531-4242
amavi@amavi.org.br
amavi.org.br
@amavi.altovale
Rua XV de Novembro, 737
Centro, Rio do Sul/SC
89160-015

PROPRIETÁRIO / CONTRATANTE:

PREFEITURA MUNICIPAL DE AGROLÂNDIA

CNPJ: 83.102.582/0001-44

ASSINATURA:

RESPONSÁVEL TÉCNICO PROJETO:

RAFAEL GÜNTER MÜLLER
ENGENHEIRO CIVIL - CREA/SC: 127855-2

ASSINATURA:

Assinado de forma digital por RAFAEL GUNTER MULLER:08974771977
Dados: 2026.09.11 15:36:05 -03'00'

PROJETO:

DRENAGEM

OBRA:

PROJETO DE PAVIMENTAÇÃO ASFÁLTICA, CICLOVIA, ACOSTAMENTO, DRENAGEM PLUVIAL, PAVIMENTAÇÃO EM CONCRETO DOS PASSEIOS E SINALIZAÇÃO VIÁRIA - TRECHO 03

LOGRADOURO: ALAMEDA TROMBUDO ALTO **BAIRRO:** CENTRO
MUNICÍPIO: AGROLÂNDIA **UF:** SC **CEP:** 88420-000

ÁREA DE PAVIMENTAÇÃO DA PISTA:
5.485,59m²

EXTENSÃO DO TRECHO Á PAVIMENTAR:
467,00m

ÁREA DOS PASSEIOS:
2.267,14m²

CONTEÚDO:
PROJETO DE DRENAGEM
FUNDO DE VALA

ESCALA: INDICADA **DATA:** 10/09/2026

CÓDIGO AMAVI:
3913

DESENHISTA:
BRUNA CRISTINA MENDES

D03/06

TODOS OS DIREITOS RESERVADOS. PROIBIDA A REPRODUÇÃO PARCIAL OU TOTAL. DESENHO VALIDO SOMENTE ASSINADO PELO RESPONSÁVEL DO PROJETO.