

PLANTA DE REMOÇÃO - ALAMEDA TROMBUDO ALTO
ESC 1/500



PLANTA DE REMOÇÃO - ALAMEDA TROMBUDO ALTO
ESC 1/500

LEGENDA:

- CERCA EXISTENTE
- MEIO FIO EXISTENTE
- MEIO FIO A SER REMOVIDO
- MURO EXISTENTE
- ÁREA DE PAVIMENTAÇÃO EM LAJOTA HEXAGONAL A SER REMOVIDA E REASSENTADA
- ÁREA DE PAVIMENTAÇÃO EM PARALELEPIPEDO A SER REMOVIDA
- ÁREA DE PAVIMENTAÇÃO EM LAJOTA A SER REMOVIDA E REASSENTADA (RESPONSABILIDADE DA PREFEITURA)
- POSTE EXISTENTE A MANTER

REVISÃO:	DATA:	DESCRIÇÃO:

CARIMBOS E APROVAÇÕES:

AMAVI
ASSOCIAÇÃO DOS MUNICÍPIOS DO ALTO VALE DO ITAJAÍ
(47) 3531-4242
amavi@amavi.org.br
amavi.org.br
@amavi.altovale
Rua XV de Novembro, 737
Centro, Rio do Sul/SC
89160-015

PROPRIETÁRIO / CONTRATANTE:
PREFEITURA MUNICIPAL DE AGROLÂNDIA
CNPJ: 83.102.582/0001-44

ASSINATURA:

RESPONSÁVEL TÉCNICO PROJETO:
RAFAEL GÜNTER MÜLLER
ENGENHEIRO CIVIL - CREA/SC: 127855-2

ASSINATURA:

PROJETO:
REMOÇÃO

OBRA:
PROJETO DE PAVIMENTAÇÃO ASFÁLTICA, CICLOVIA, ACOSTAMENTO, DRENAGEM PLUVIAL, PAVIMENTAÇÃO EM CONCRETO DOS PASSEIOS E SINALIZAÇÃO VIÁRIA

LOGRADOURO: ALAMEDA TROMBUDO ALTO **BAIRRO:** CENTRO
MUNICÍPIO: AGROLÂNDIA **UF:** SC **CEP:** 88420-000

ÁREA DE PAVIMENTAÇÃO DA PISTA:
21.832,17m²

EXTENSÃO DO TRECHO Á PAVIMENTAR:
2.747,82m

ÁREA DOS PASSEIOS:
13.895,92m²

CONTEÚDO:
PROJETO DE REMOÇÃO

ESCALA: INDICADA
DATA: 20/07/2025
CÓDIGO AMAVI: 3913
DESENHISTA: BRUNA CRISTINA MENDES

R01/06

TODOS OS DIREITOS RESERVADOS. PROIBIDA A REPRODUÇÃO PARCIAL OU TOTAL. DESENHO VÁLIDO SOMENTE ASSINADO PELO RESPONSÁVEL DO PROJETO.



PLANTA DE REMOÇÃO - ALAMEDA TROMBUDO ALTO

ESC 1/500



PLANTA DE REMOÇÃO - ALAMEDA TROMBUDO ALTO

ESC 1/500

LEGENDA:

- CERCA EXISTENTE
- MEIO FIO EXISTENTE
- MEIO FIO A SER REMOVIDO
- MURO EXISTENTE
- ÁREA DE PAVIMENTAÇÃO EM LAJOTA HEXAGONAL A SER REMOVIDA E REASSENTADA
- ÁREA DE PAVIMENTAÇÃO EM PARALELEPIPEDO A SER REMOVIDA
- ÁREA DE PAVIMENTAÇÃO EM LAJOTA A SER REMOVIDA E REASSENTADA (RESPONSABILIDADE DA PREFEITURA)
- POSTE EXISTENTE A MANTER

REVISÃO:	DATA:	DESCRIÇÃO:

CARIMBOS E APROVAÇÕES:

ASSOCIAÇÃO DOS MUNICÍPIOS DO ALTO VALE DO ITAJAÍ

(47) 3531-4242
amavi@amavi.org.br
amavi.org.br
@amavi.altovale
Rua XV de Novembro, 737
Centro, Rio do Sul/SC
89160-015

PROPRIETÁRIO / CONTRATANTE:

PREFEITURA MUNICIPAL DE AGROLÂNDIA

CNPJ: 83.102.582/0001-44

ASSINATURA:

RESPONSÁVEL TÉCNICO PROJETO:

RAFAEL GÜNTER MÜLLER

ENGENHEIRO CIVIL - CREA/SC: 127855-2

ASSINATURA:

PROJETO:

REMOÇÃO

OBRA:

PROJETO DE PAVIMENTAÇÃO ASFÁLTICA, CICLOVIA, ACOSTAMENTO, DRENAGEM PLUVIAL, PAVIMENTAÇÃO EM CONCRETO DOS PASSEIOS E SINALIZAÇÃO VIÁRIA

LOGRADOURO: ALAMEDA TROMBUDO ALTO **BAIRRO:** CENTRO

MUNICÍPIO: AGROLÂNDIA **UF:** SC **CEP:** 88420-000

ÁREA DE PAVIMENTAÇÃO DA PISTA: 21.832,17m²

EXTENSÃO DO TRECHO Á PAVIMENTAR: 2.747,82m

ÁREA DOS PASSEIOS: 13.895,92m²

CONTEÚDO: PROJETO DE REMOÇÃO

ESCALA: INDICADA

DATA: 20/07/2025

CÓDIGO AMAVI: 3913

DESENHISTA: BRUNA CRISTINA MENDES

R02/06

TODOS OS DIREITOS RESERVADOS. PROIBIDA A REPRODUÇÃO PARCIAL OU TOTAL. DESENHO VÁLIDO SOMENTE ASSINADO PELO RESPONSÁVEL DO PROJETO.



PLANTA DE REMOÇÃO - ALAMEDA TROMBUDO ALTO
ESC 1/500



PLANTA DE REMOÇÃO - ALAMEDA TROMBUDO ALTO
ESC 1/500

LEGENDA:

- CERCA EXISTENTE
- MEIO FIO EXISTENTE
- MEIO FIO A SER REMOVIDO
- MURO EXISTENTE
- ÁREA DE PAVIMENTAÇÃO EM LAJOTA HEXAGONAL A SER REMOVIDA E REASSENTADA
- ÁREA DE PAVIMENTAÇÃO EM PARALELEPIPEDO A SER REMOVIDA
- ÁREA DE PAVIMENTAÇÃO EM LAJOTA A SER REMOVIDA E REASSENTADA (RESPONSABILIDADE DA PREFEITURA)
- POSTE EXISTENTE A MANTER

REVISÃO:	DATA:	DESCRIÇÃO:

CARIMBOS E APROVAÇÕES:

AMAVI
ASSOCIAÇÃO DOS MUNICÍPIOS DO ALTO VALE DO ITAJAÍ
(47) 3531-4242
amavi@amavi.org.br
amavi.org.br
@amavi.altovale
Rua XV de Novembro, 737
Centro, Rio do Sul/SC
89160-015

PROPRIETÁRIO / CONTRATANTE:
PREFEITURA MUNICIPAL DE AGROLÂNDIA
CNPJ: 83.102.582/0001-44

ASSINATURA:

RESPONSÁVEL TÉCNICO PROJETO:
RAFAEL GÜNTER MÜLLER
ENGENHEIRO CIVIL - CREA/SC: 127855-2

ASSINATURA:

PROJETO:
REMOÇÃO

OBRA:
PROJETO DE PAVIMENTAÇÃO ASFÁLTICA, CICLOVIA, ACOSTAMENTO, DRENAGEM PLUVIAL, PAVIMENTAÇÃO EM CONCRETO DOS PASSEIOS E SINALIZAÇÃO VIÁRIA

LOGRADOURO: ALAMEDA TROMBUDO ALTO **BAIRRO:** CENTRO
MUNICÍPIO: AGROLÂNDIA **UF:** SC **CEP:** 88420-000

ÁREA DE PAVIMENTAÇÃO DA PISTA:
21.832,17m²

EXTENSÃO DO TRECHO Á PAVIMENTAR:
2.747,82m

ÁREA DOS PASSEIOS:
13.895,92m²

CONTEÚDO:
PROJETO DE REMOÇÃO

ESCALA: INDICADA
DATA: 20/07/2025
CÓDIGO AMAVI: 3913
DESENHISTA: BRUNA CRISTINA MENDES

R03/06

TODOS OS DIREITOS RESERVADOS. PROIBIDA A REPRODUÇÃO PARCIAL OU TOTAL. DESENHO VÁLIDO SOMENTE ASSINADO PELO RESPONSÁVEL DO PROJETO.

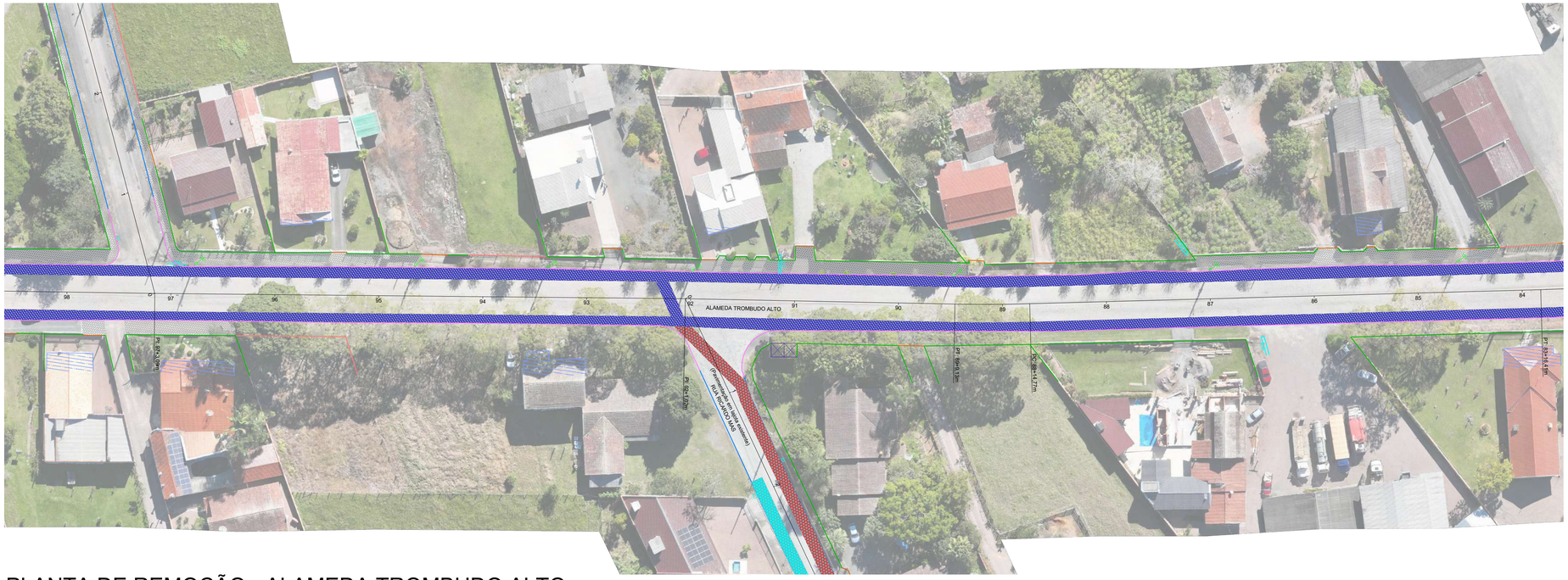

PLANTA DE REMOÇÃO - ALAMEDA TROMBUDO ALTO

ESC 1/500



PLANTA DE REMOÇÃO - ALAMEDA TROMBUDO ALTO

ESC 1/500

LEGENDA:

- CERCA EXISTENTE
- MEIO FIO EXISTENTE
- MEIO FIO A SER REMOVIDO
- MURO EXISTENTE
- ÁREA DE PAVIMENTAÇÃO EM LAJOTA HEXAGONAL A SER REMOVIDA E REASSENTADA
- ÁREA DE PAVIMENTAÇÃO EM PARALELEPIPEDO A SER REMOVIDA
- ÁREA DE PAVIMENTAÇÃO EM LAJOTA A SER REMOVIDA E REASSENTADA (RESPONSABILIDADE DA PREFEITURA)
- POSTE EXISTENTE A MANTER

REVISÃO:	DATA:	DESCRIÇÃO:

CARIMBOS E APROVAÇÕES:

AMAVI
ASSOCIAÇÃO DOS MUNICÍPIOS DO ALTO VALE DO ITAJAÍ
(47) 3531-4242
amavi@amavi.org.br
amavi.org.br
@amavi.altovale
Rua XV de Novembro, 737
Centro, Rio do Sul/SC
89160-015

PROPRIETÁRIO / CONTRATANTE:
PREFEITURA MUNICIPAL DE AGROLÂNDIA
CNPJ: 83.102.582/0001-44

ASSINATURA:

RESPONSÁVEL TÉCNICO PROJETO:
RAFAEL GÜNTER MÜLLER
ENGENHEIRO CIVIL - CREA/SC: 127855-2

ASSINATURA:

PROJETO:
REMOÇÃO

OBRA:
PROJETO DE PAVIMENTAÇÃO ASFÁLTICA, CICLOVIA, ACOSTAMENTO, DRENAGEM PLUVIAL, PAVIMENTAÇÃO EM CONCRETO DOS PASSEIOS E SINALIZAÇÃO VIÁRIA

LOGRADOURO: ALAMEDA TROMBUDO ALTO **BAIRRO:** CENTRO
MUNICÍPIO: AGROLÂNDIA **UF:** SC **CEP:** 88420-000

ÁREA DE PAVIMENTAÇÃO DA PISTA:
21.832,17m²

EXTENSÃO DO TRECHO Á PAVIMENTAR:
2.747,82m

ÁREA DOS PASSEIOS:
13.895,92m²

CONTEÚDO:
PROJETO DE REMOÇÃO

ESCALA: INDICADA
DATA: 20/07/2025
CÓDIGO AMAVI: 3913
DESENHISTA: BRUNA CRISTINA MENDES

R04/06

TODOS OS DIREITOS RESERVADOS. PROIBIDA A REPRODUÇÃO PARCIAL OU TOTAL. DESENHO VÁLIDO SOMENTE ASSINADO PELO RESPONSÁVEL DO PROJETO.

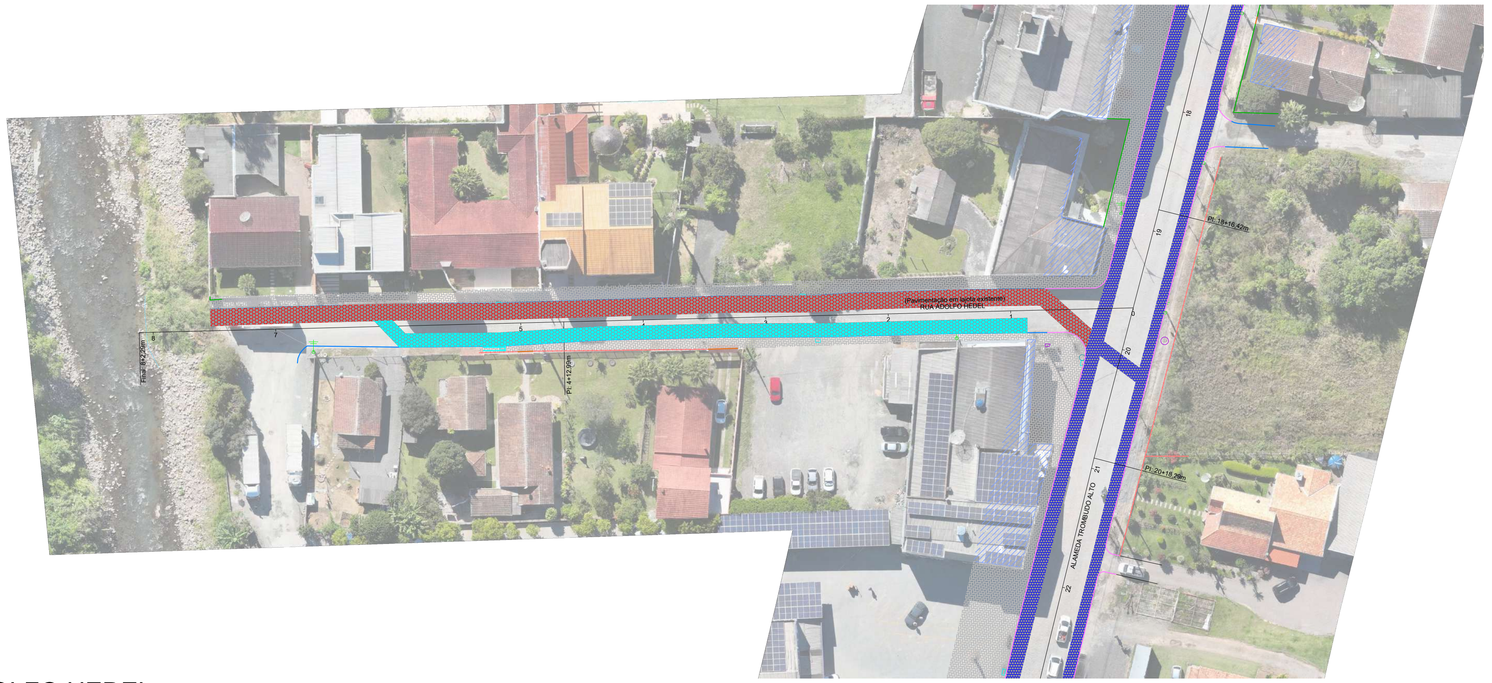

LEGENDA:

- CERCA EXISTENTE
- MEIO FIO EXISTENTE
- MEIO FIO A SER REMOVIDO
- MURO EXISTENTE
- ÁREA DE PAVIMENTAÇÃO EM LAJOTA HEXAGONAL A SER REMOVIDA E REASSENTADA
- ÁREA DE PAVIMENTAÇÃO EM PARALELEPIPEDO A SER REMOVIDA
- ÁREA DE PAVIMENTAÇÃO EM LAJOTA A SER REMOVIDA E REASSENTADA (RESPONSABILIDADE DA PREFEITURA)
- POSTE EXISTENTE A MANTER

PLANTA DE REMOÇÃO - ADOLFO HEDEL
ESC 1/500



PLANTA DE REMOÇÃO - WILHELM DOERING
ESC 1/500

REVISÃO: DATA: DESCRIÇÃO:

CARIMBOS E APROVAÇÕES:

AMAVI
ASSOCIAÇÃO DOS MUNICÍPIOS DO ALTO VALE DO ITAJAÍ
(47) 3531-4242
amavi@amavi.org.br
amavi.org.br
@amavi.altovale
Rua XV de Novembro, 737
Centro, Rio do Sul/SC
89160-015

PROPRIETÁRIO / CONTRATANTE: **ASSINATURA:**

PREFEITURA MUNICIPAL DE AGROLÂNDIA
CNPJ: 83.102.582/0001-44

RESPONSÁVEL TÉCNICO PROJETO: **ASSINATURA:**

RAFAEL GÜNTER MÜLLER
ENGENHEIRO CIVIL - CREA/SC: 127855-2

PROJETO:
REMOÇÃO

OBRA:
PROJETO DE PAVIMENTAÇÃO ASFÁLTICA, CICLOVIA, ACOSTAMENTO, DRENAGEM PLUVIAL, PAVIMENTAÇÃO EM CONCRETO DOS PASSEIOS E SINALIZAÇÃO VIÁRIA

LOGRADOURO: ALAMEDA TROMBUDO ALTO **BAIRRO:** CENTRO
MUNICÍPIO: AGROLÂNDIA **UF:** SC **CEP:** 88420-000

ÁREA DE PAVIMENTAÇÃO DA PISTA: 21.832,17m²
EXTENSÃO DO TRECHO Á PAVIMENTAR: 2.747,82m
ÁREA DOS PASSEIOS: 13.895,92m²

CONTEÚDO: PROJETO DE REMOÇÃO

ESCALA: INDICADA **DATA:** 20/07/2025
CÓDIGO AMAVI: 3913
DESENHISTA: BRUNA CRISTINA MENDES

R05/06

TODOS OS DIREITOS RESERVADOS. PROIBIDA A REPRODUÇÃO PARCIAL OU TOTAL. DESENHO VÁLIDO SOMENTE ASSINADO PELO RESPONSÁVEL DO PROJETO.



PLANTA DE REMOÇÃO - RUA GETÚLIO VARGAS

ESC 1/500



PLANTA DE REMOÇÃO - RUA RICARDO MAS

ESC 1/500

LEGENDA:

- CERCA EXISTENTE
- MEIO FIO EXISTENTE
- MEIO FIO A SER REMOVIDO
- MURO EXISTENTE
- ÁREA DE PAVIMENTAÇÃO EM LAJOTA HEXAGONAL A SER REMOVIDA E REASSENTADA
- ÁREA DE PAVIMENTAÇÃO EM PARALELEPIPEDO A SER REMOVIDA
- ÁREA DE PAVIMENTAÇÃO EM LAJOTA A SER REMOVIDA E REASSENTADA (RESPONSABILIDADE DA PREFEITURA)
- POSTE EXISTENTE A MANTER

REVISÃO:	DATA:	DESCRIÇÃO:

CARIMBOS E APROVAÇÕES:

AMAVI
ASSOCIAÇÃO DOS MUNICÍPIOS DO ALTO VALE DO ITAJAÍ
(47) 3531-4242
amavi@amavi.org.br
amavi.org.br
@amavi.altovale
Rua XV de Novembro, 737
Centro, Rio do Sul/SC
89160-015

PROPRIETÁRIO / CONTRATANTE:
PREFEITURA MUNICIPAL DE AGROLÂNDIA
CNPJ: 83.102.582/0001-44

ASSINATURA:

RESPONSÁVEL TÉCNICO PROJETO:
RAFAEL GÜNTER MÜLLER
ENGENHEIRO CIVIL - CREA/SC: 127855-2

ASSINATURA:

PROJETO:
REMOÇÃO

OBRA:
PROJETO DE PAVIMENTAÇÃO ASFÁLTICA, CICLOVIA, ACOSTAMENTO, DRENAGEM PLUVIAL, PAVIMENTAÇÃO EM CONCRETO DOS PASSEIOS E SINALIZAÇÃO VIÁRIA

LOGRADOURO: ALAMEDA TROMBUDO ALTO
BAIRRO: CENTRO
MUNICÍPIO: AGROLÂNDIA
UF: SC
CEP: 88420-000

ÁREA DE PAVIMENTAÇÃO DA PISTA:
21.832,17m²

EXTENSÃO DO TRECHO À PAVIMENTAR:
2.747,82m

ÁREA DOS PASSEIOS:
13.895,92m²

CONTEÚDO:
PROJETO DE REMOÇÃO

ESCALA: INDICADA
DATA: 20/07/2025
CÓDIGO AMAVI: 3913
DESENHISTA: BRUNA CRISTINA MENDES

R06/06

TODOS OS DIREITOS RESERVADOS. PROIBIDA A REPRODUÇÃO PARCIAL OU TOTAL. DESENHO VÁLIDO SOMENTE ASSINADO PELO RESPONSÁVEL DO PROJETO.