

CORTE AA

ESC.: 1/75

CORTE BB

ESC.: 1/75

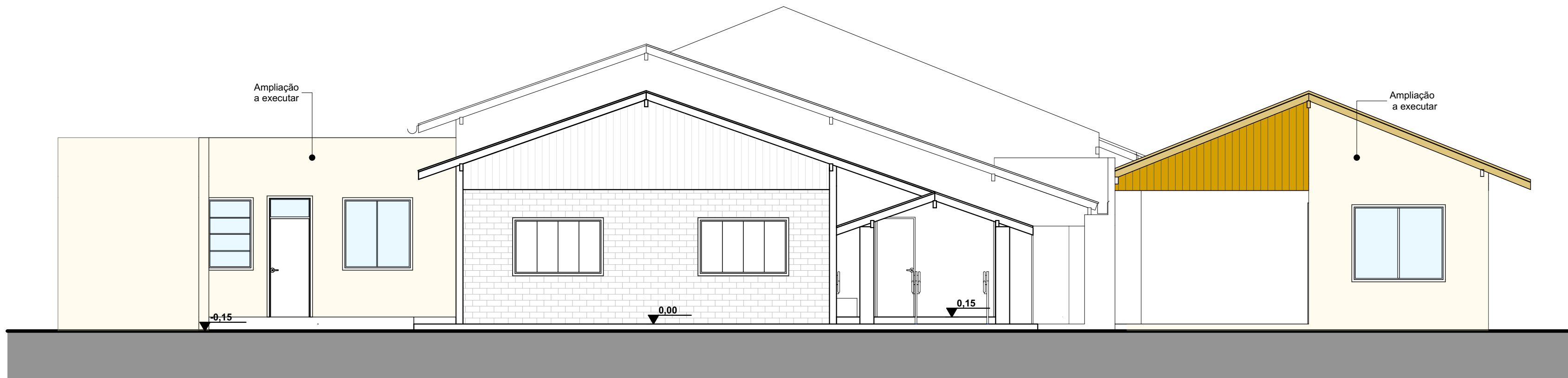

FACHADA FRONTAL

ESC.: 1/75

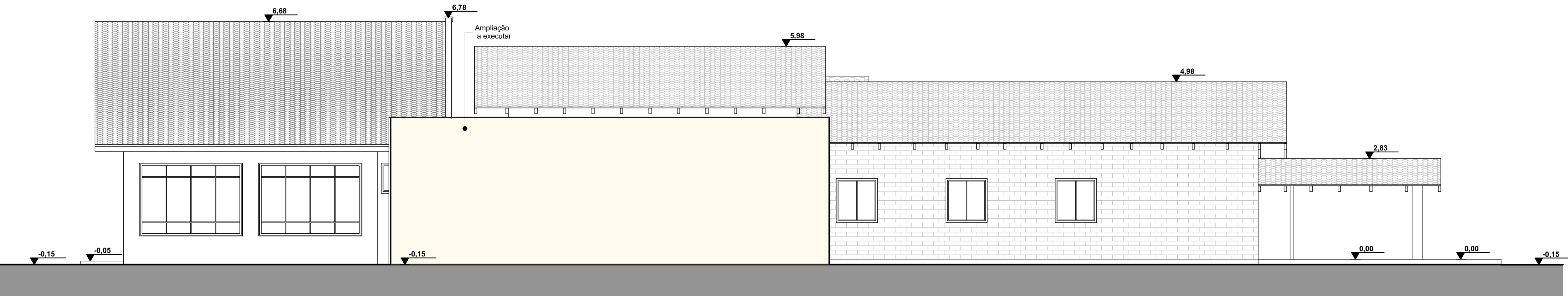

FACHADA LATERAL ESQUERDA

ESC.: 1/75

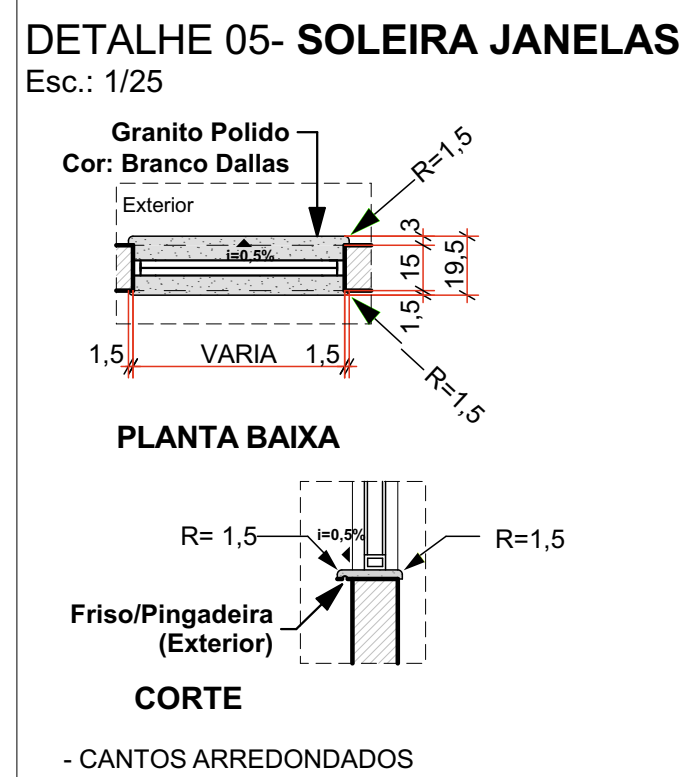
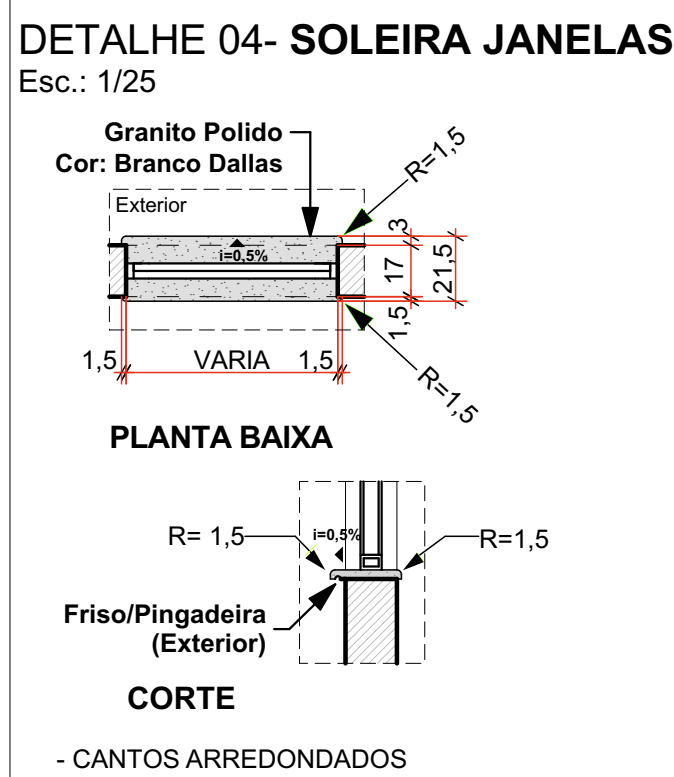
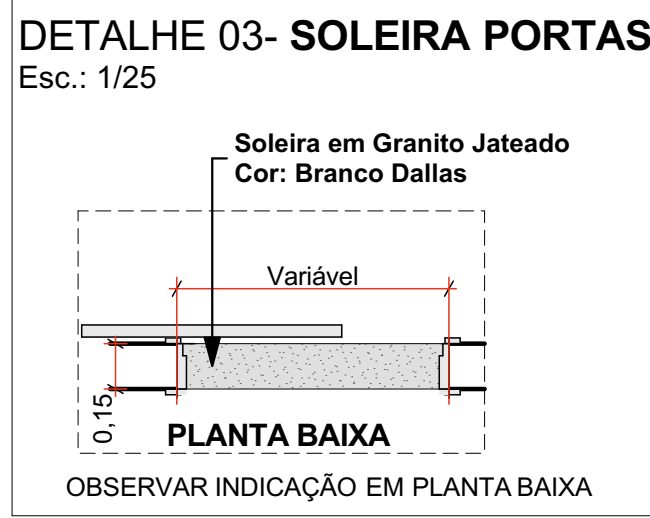
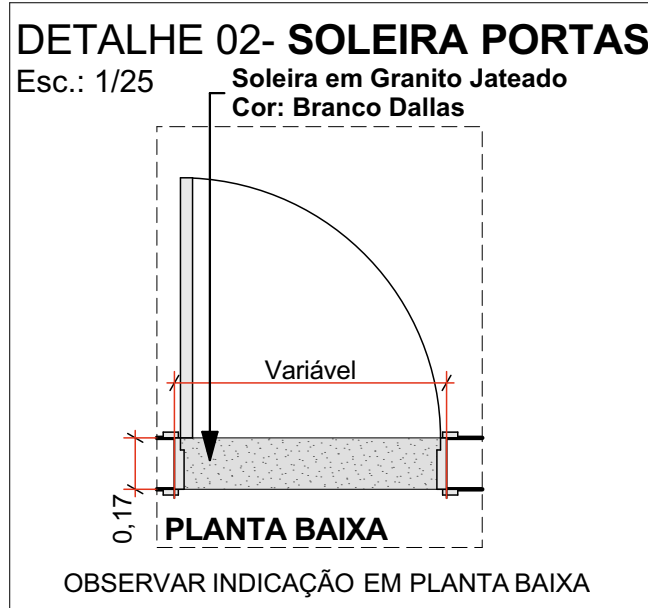

REVISÃO:	DATA:	DESCRIÇÃO:
R00	10/2022	EMIÇÃO INICIAL

CARIMBOS E APROVAÇÕES:



PROPRIETÁRIO / CONTRATANTE:	ASSINATURA:
PREFEITURA MUNICIPAL DE AGROLÂNDIA CNPJ: 83.102.582/0001-44	
RESPONSÁVEL TÉCNICO PROJETO:	ASSINATURA:
LARISSA LENZ SANTOS	
ARQUITETA E URBANISTA - CAU: A148155-0	

PROJETO:
ARQUITETÔNICO

OBRA:
REFORMA E AMPLIAÇÃO DO BLOCO DE SERVIÇO DO CENTRO DE EDUCAÇÃO INFANTIL HANNA MISFELD

LOGRADOURO: ALAMEDA TROMBUDO ALTO	BAIRRO: TRÊS BARRAS	Nº: 1978
MUNICÍPIO: AGROLÂNDIA	UF: SC	CEP: 88420-000

ÁREA EXISTENTE (SEM ALTERAÇÃO): 420,71 m²	ÁREA A AMPLIAR (BLOCO DE SERVIÇO): 42,83 m²
--	--

ÁREA A REFORMAR (SERVIÇO): 25,55 m²
--

CONTEÚDO: CORTESES FACHADAS DETALHES	ESCALA: INDICADA OUTUBRO/2022
---	-------------------------------------

CÓDIGO AMAVI:
3019

DESENHISTA:
LARISSA / CAROLINA

ARQ 04/05