

CORTE AA  
ESC.: 1/75

CORTE CC  
ESC.: 1/75

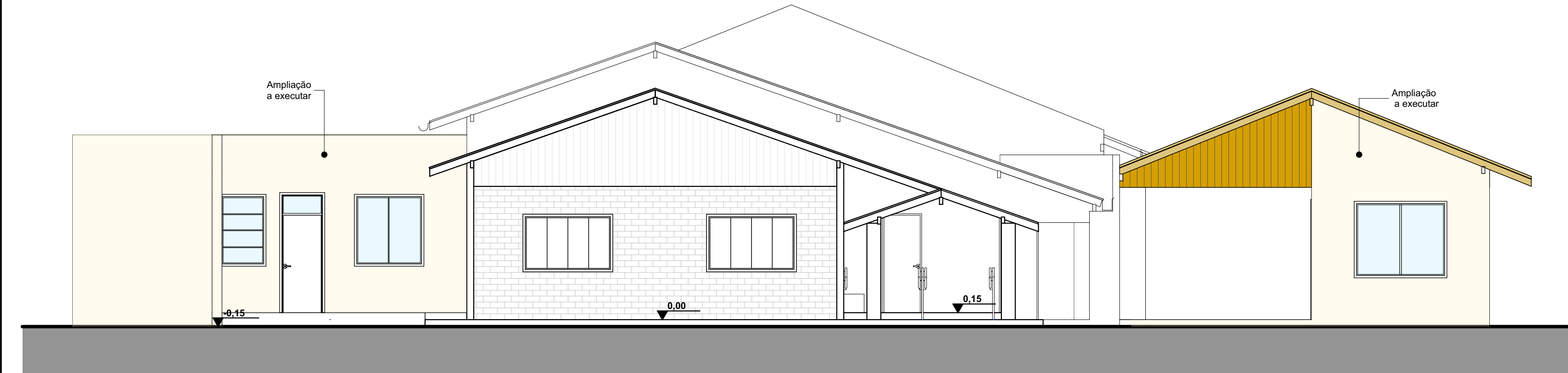

FACHADA FRONTAL  
ESC.: 1/75

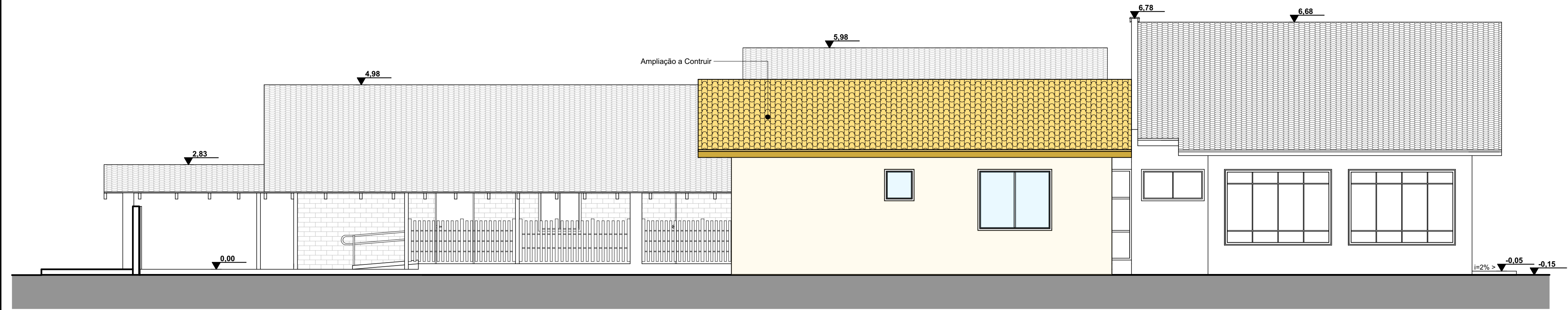

FACHADA LATERAL DIREITA  
ESC.: 1/75

REVISÃO:	DATA:	DESCRIÇÃO:
R00	10/2022	EMIÇÃO INICIAL

CARIMBOS E APROVAÇÕES:

(47) 3531-4242  
amavi@amavi.org.br  
amavi.org.br  
f @amavi.altovale  
**Rua XV de Novembro, 737**  
Centro, Rio do Sul/SC  
89160-015

PROPRIETÁRIO / CONTRATANTE:	ASSINATURA:
<b>PREFEITURA MUNICIPAL DE AGROLÂNDIA</b> CNPJ: 83.102.582/0001-44	
RESPONSÁVEL TÉCNICO PROJETO:	ASSINATURA:
LARISSA LENZ SANTOS ARQUITETA E URBANISTA - CAU: A148155-0	

PROJETO:  
**ARQUITETÔNICO**

OBRA:  
AMPLIAÇÃO DO BLOCO ADMINISTRATIVO DO CENTRO DE EDUCAÇÃO INFANTIL HANNA MISFELD

LOGRADOURO: ALAMEDA TROMBUDO ALTO      BAIRRO: TRÊS BARRAS      Nº: 1978  
MUNICÍPIO: AGROLÂNDIA      UF: SC      CEP: 88420-000

ÁREA A AMPLIAR (ADMINISTRATIVO):  
85,22 m²

CONTEÚDO:	ESCALA:	DATA:
CORTES FACHADAS	INDICADA	OUTUBRO/2022
	CÓDIGO AMAVI:	
	2921	
	DESENHISTA:	
	LARISSA / CAROLINA	

ARQ 03/05

TODOS OS DIREITOS RESERVADOS. PROIBIDA A REPRODUÇÃO PARCIAL OU TOTAL. DESENHO VÁLIDO SOMENTE ASSINADO PELO RESPONSÁVEL DO PROJETO.