

PLANTA BAIXA MARCAÇÃO DAS
 CIRCULAÇÕES E SETORIZAÇÃO
 Esc: 1/10

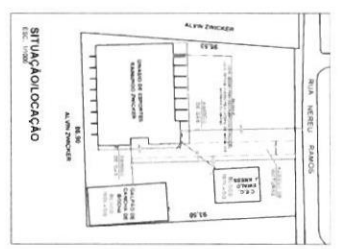
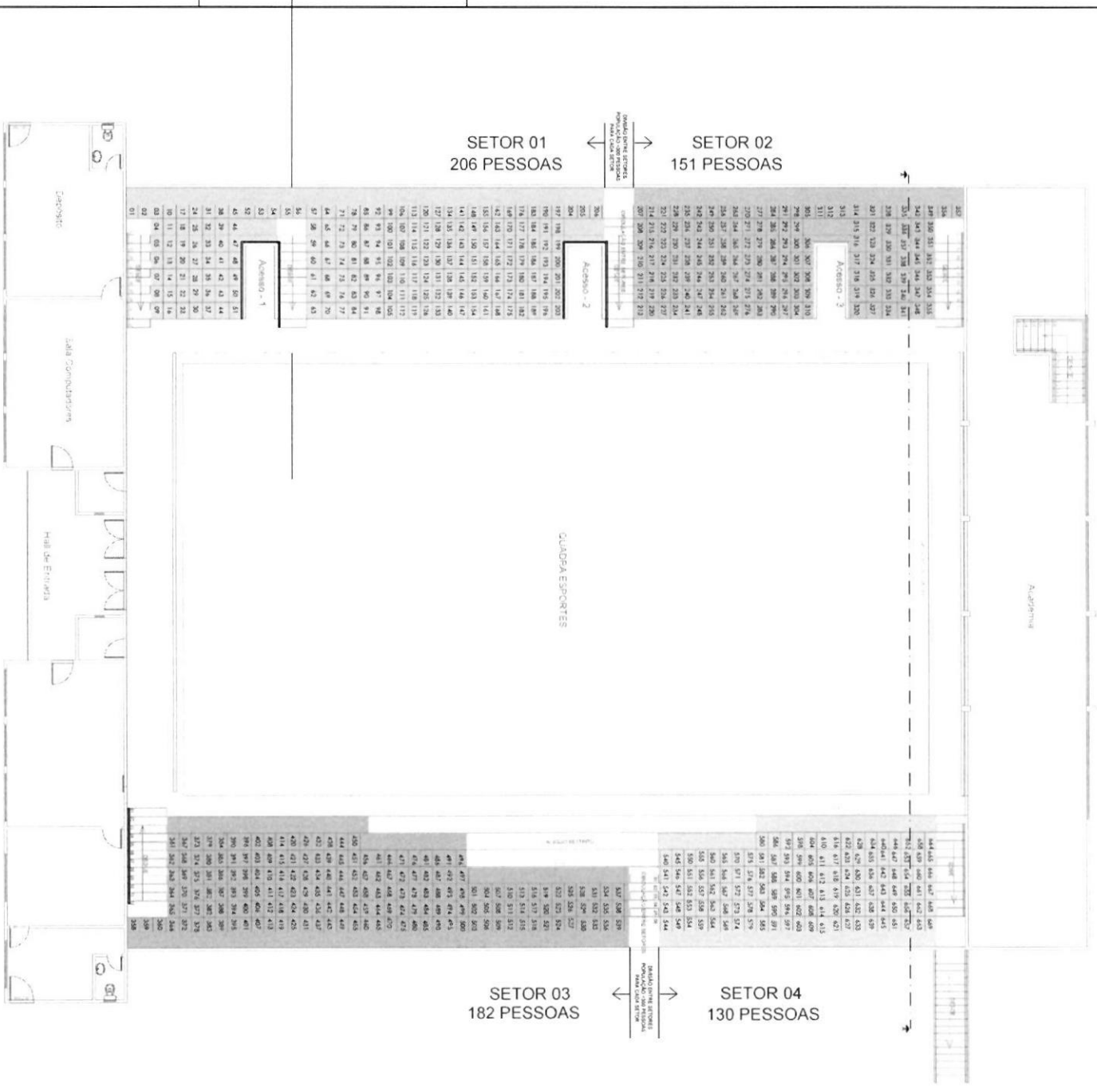

AMAVI
 AMARAL & VIEIRA
 ARQUITETOS ASSOCIADOS
 Rua XV de Novembro, 115 - Centro, Florianópolis - SC
 Fone: (51) 3224-1111
 E-mail: amavi@amavi.com.br

PREFEITURA MUNICIPAL DE AGROLÂNDIA
 Assessoria de Engenharia
 Engenheiro Civil: **Luciano**
 Engenheiro Civil: **Ricardo Kruger**

PROJETO PREVENTIVO

CLIENTE: PREFEITURA MUNICIPAL DE AGROLÂNDIA

LOCALIZAÇÃO: Rua de São Francisco, 100 - Centro, Agricolândia - SC

ÁREA DE PROJETO: 1.420,00 m²

CONTÍDUO: PLANTA BAIXA DE MARCAÇÃO DE CIRCULAÇÃO E SETORIZAÇÃO

ESCALA: DATA: 01/10/2023

PROJETO PREVENTIVO

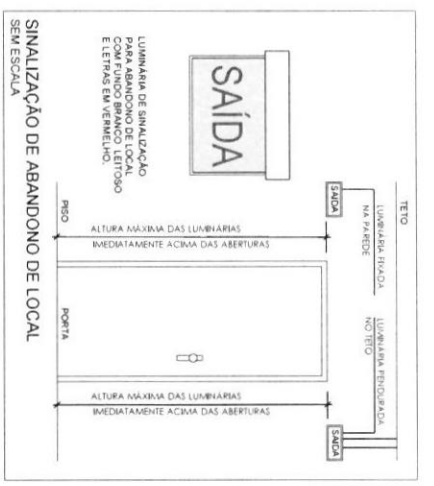

A sinalização para abandono de Local está indicando todas as mudanças de direção, escadas, e se há locais que em cada ponto de sinalização seja possível visualizar o ponto seguinte.

Placa para luminária ou fotoluminescente contendo a mensagem "SAÍDA" - possuindo fundo branco letroso e set de mensagem "SAÍDA" (na mudança de direção).

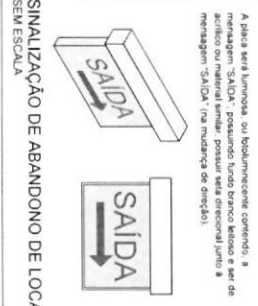

SINALIZAÇÃO DE ABANDONO DE LOCAL SEM ESCALA

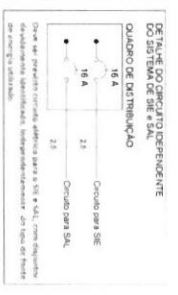
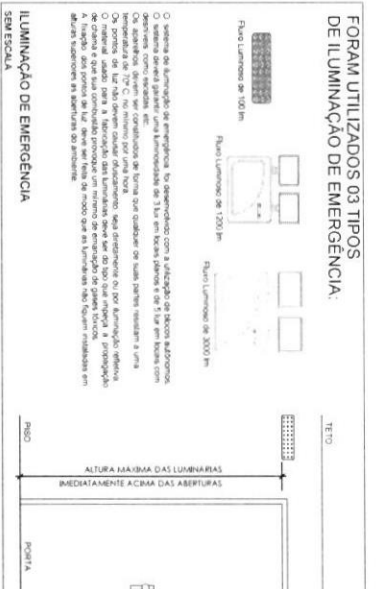
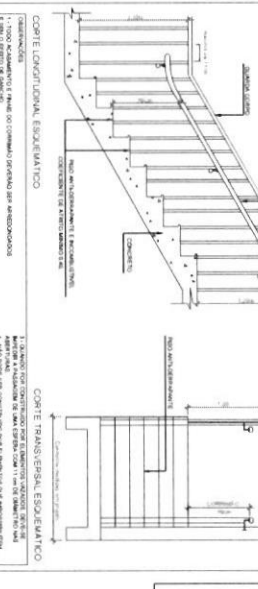
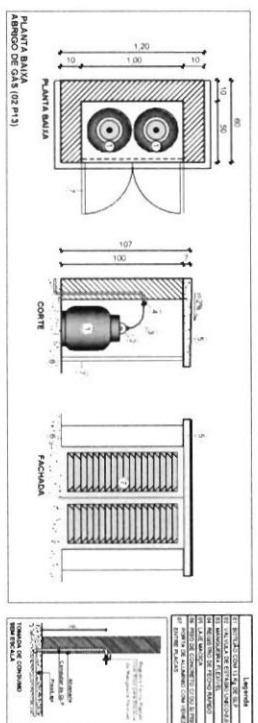

DETALHE DO CORRIMÃO E GUARDA-CORPO SEM ESCALA

DETALHE ESCADA ENTRE AS ARQUIBANCADAS SEM ESCALA

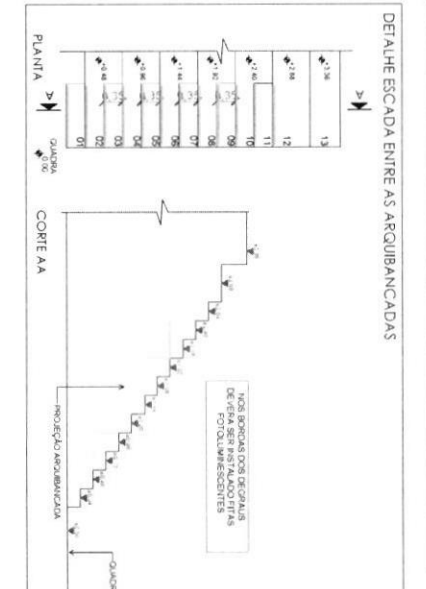
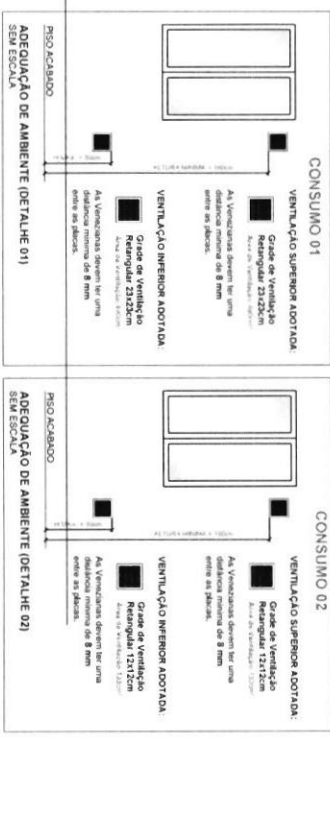

PROJETO: PREVENTIVO	RESPONSÁVEL TÉCNICO PROJETO: LUCIANO RICARDO KRUGER	PROJETO DE ARQUITETURA: AMAVI
CLIENTE: GRUPO MUNICIPAL BAMBUCO ENCEPER	PROJETO DE ENGENHARIA: AMAVI	PROJETO DE ELABORAÇÃO: AMAVI
CONTEÚDO: DETALHES SISTEMA PREVENTIVOS	PROJETO DE ELABORAÇÃO: AMAVI	PROJETO DE ELABORAÇÃO: AMAVI
PROJETO DE ELABORAÇÃO: AMAVI	PROJETO DE ELABORAÇÃO: AMAVI	PROJETO DE ELABORAÇÃO: AMAVI
PROJETO DE ELABORAÇÃO: AMAVI	PROJETO DE ELABORAÇÃO: AMAVI	PROJETO DE ELABORAÇÃO: AMAVI
PROJETO DE ELABORAÇÃO: AMAVI	PROJETO DE ELABORAÇÃO: AMAVI	PROJETO DE ELABORAÇÃO: AMAVI
PROJETO DE ELABORAÇÃO: AMAVI	PROJETO DE ELABORAÇÃO: AMAVI	PROJETO DE ELABORAÇÃO: AMAVI