

PROJETO SANITÁRIO E PLUVIAL - TÉRREO

ESC.: 1/50

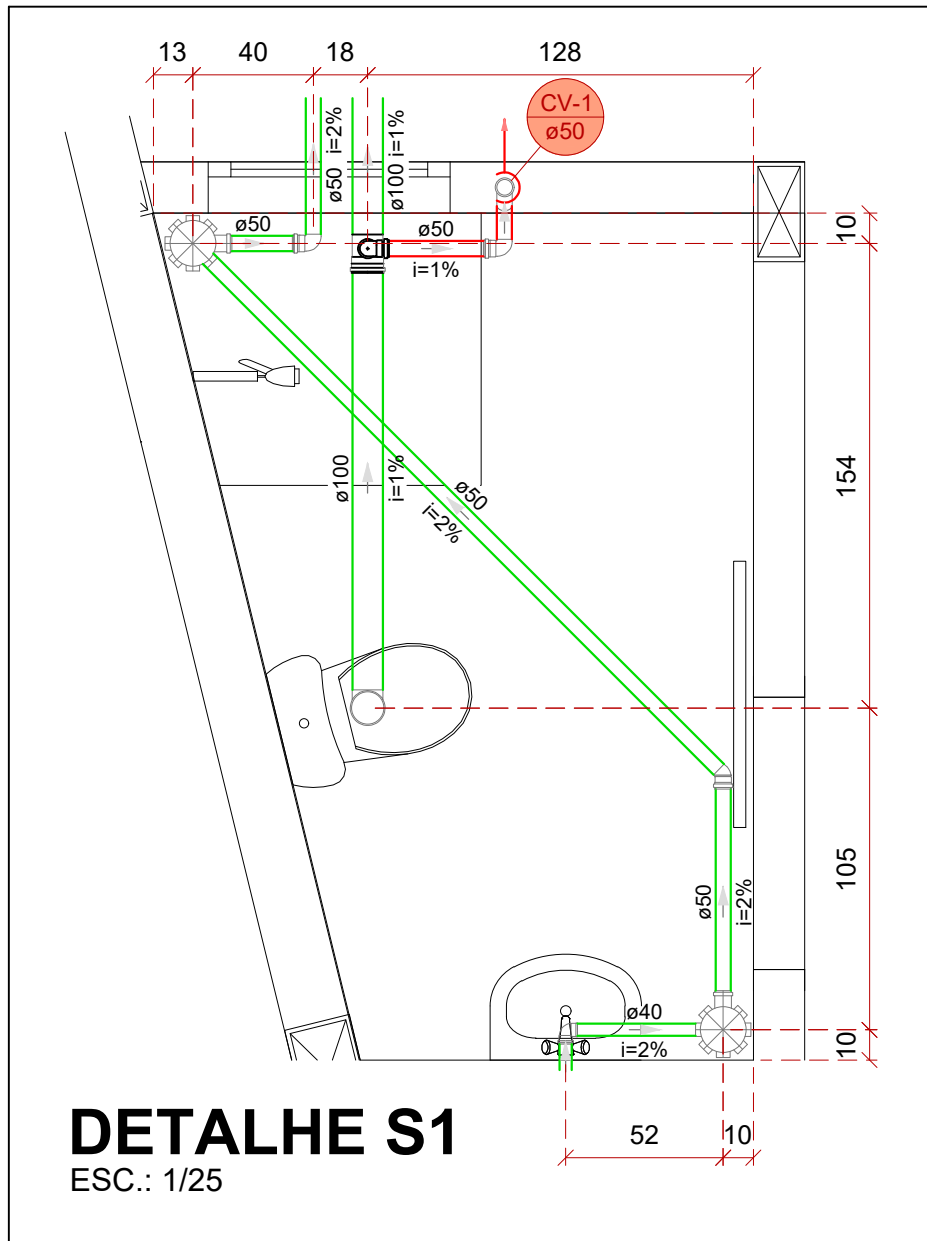

Legenda das Colunas	
CV-1 Ø50	Ventilação Passagem de Ø25mm
AP-1 100 mm	Descida Pluvial Passagem de Ø100mm

Legenda de Conduitos	
Pluvial - Ø100 mm	
Esgoto Sanitário - ØVAR	
Ventilação - Ø50mm	
Dreno Ar-Condicionado - Ø25mm	

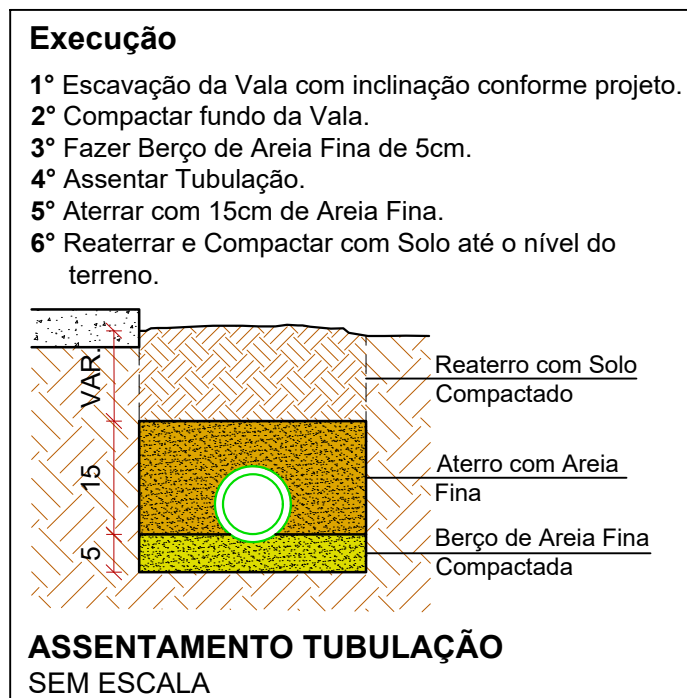
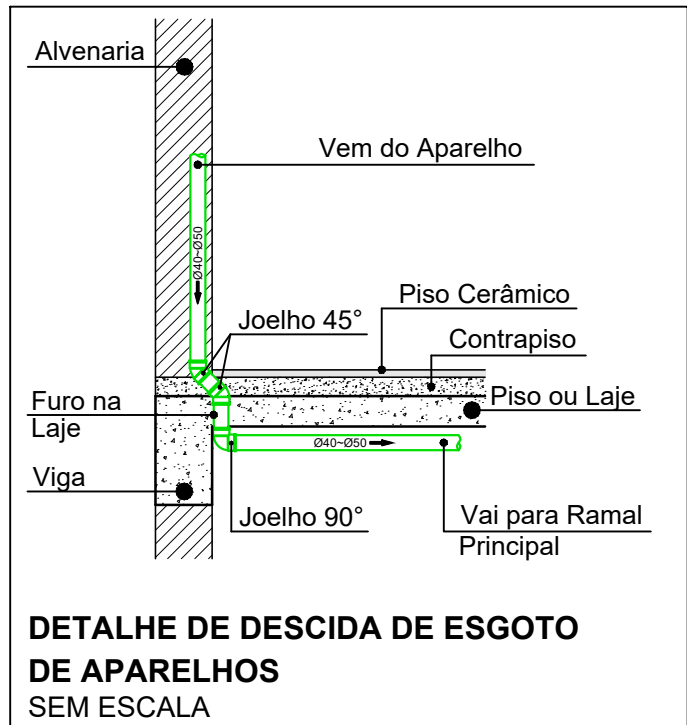
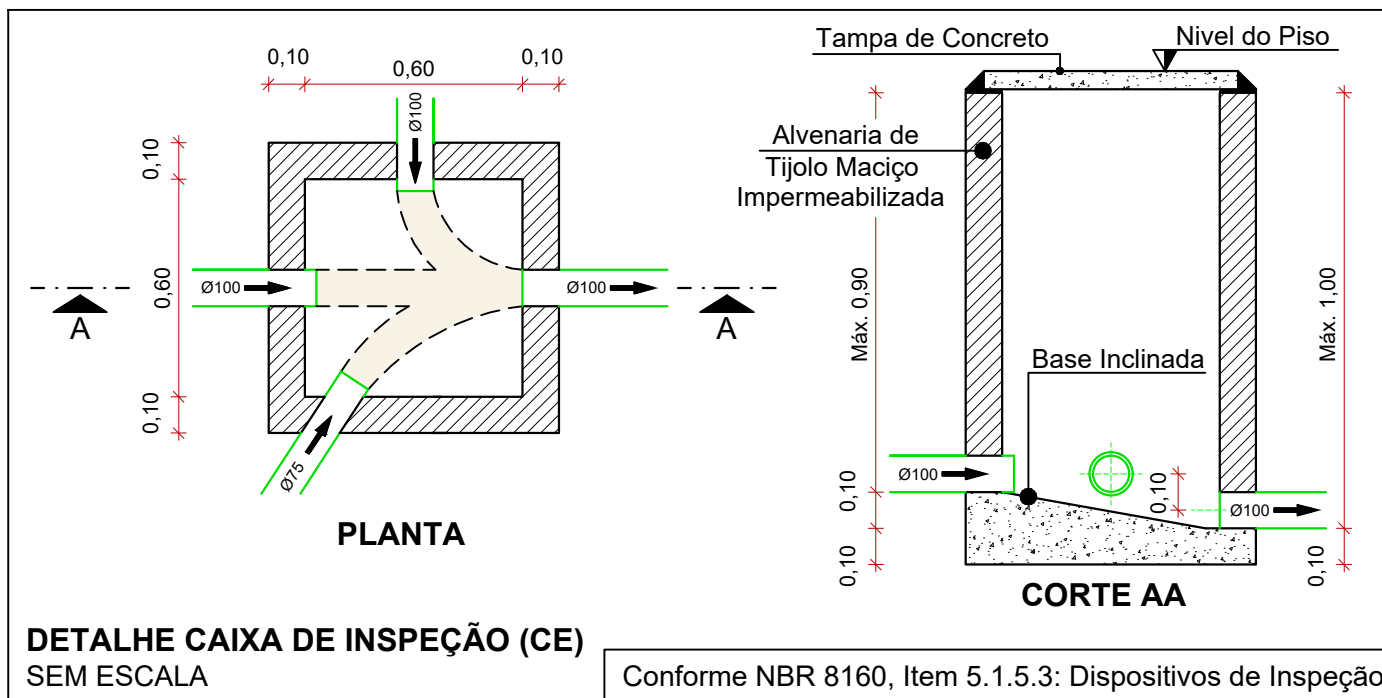
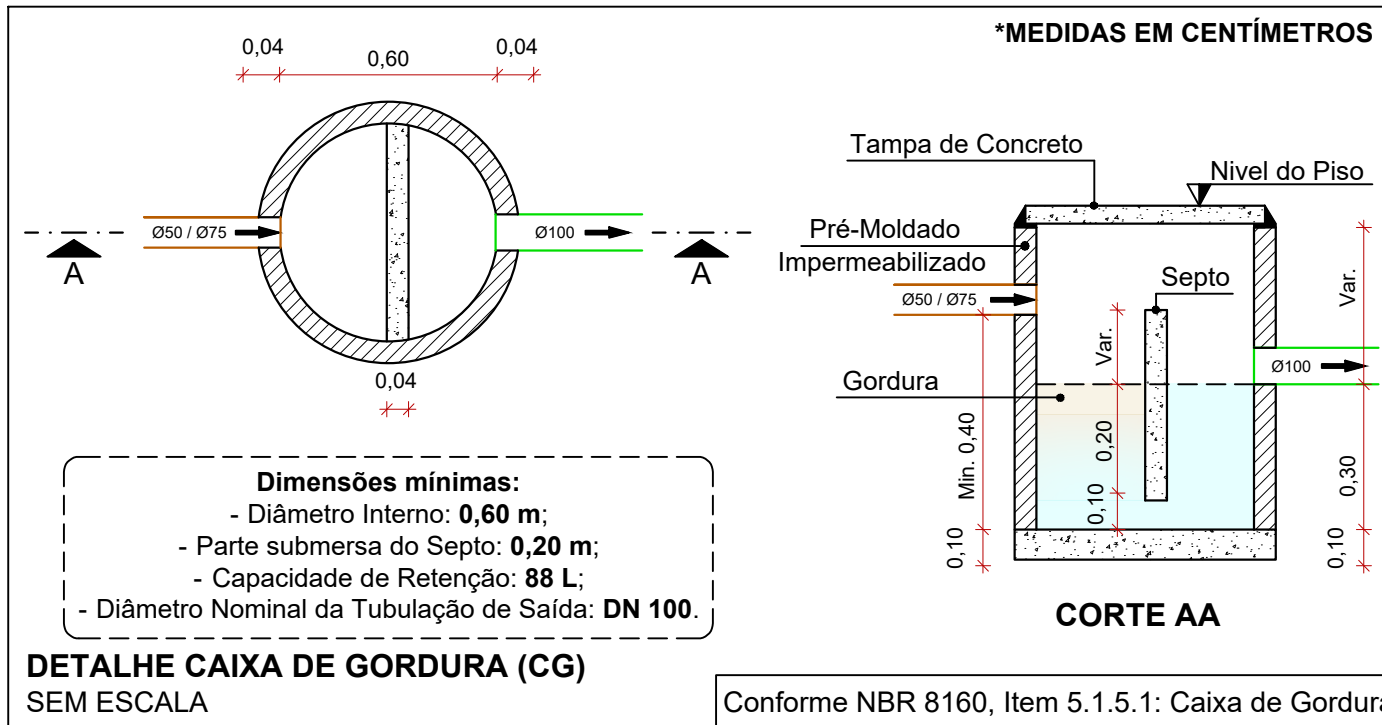

REVISÃO:	DATA:	DESCRIÇÃO:
R00	10/2022	EMIÇÃO INICIAL

CARIMBOS E APROVAÇÕES:



PROPRIETÁRIO / CONTRATANTE:	ASSINATURA:
PREFEITURA MUNICIPAL DE AGROLÂNDIA CNPJ: 83.102.582/0001-44	

RESPONSÁVEL TÉCNICO PROJETO:	ASSINATURA:
EDUARDO FRANCISCO SILVA DE FIGUEIREDO ENGENHEIRO CIVIL - CREA: 187051-8-SC	

PROJETO:
HIDROSSANITÁRIO

OBRA:
REFORMA E AMPLIAÇÃO DO BLOCO DE SERVIÇO DO CENTRO DE EDUCAÇÃO INFANTIL HANNA MISFELD

LOGRADOURO: ALAMEDA TROMBUDO ALTO	BAIRRO: TRÊS BARRAS N°: 1978
MUNICÍPIO: AGROLÂNDIA	UF: SC CEP: 89420-000
ÁREA À AMPLIAR	
42,83 m²	

CONTEÚDO:	ESCALA:	DATA:
PROJETO SANITÁRIO E PLUVIAL - TÉRREO	INDICADA	OUT/2022
DETALHES SANITÁRIOS	CÓDIGO AMAVI:	
DETALHES CONSTRUTIVOS	3019	
	DESENHISTA:	
	AMANDA FARIAS	

HID01/03