

PROJETO SANITÁRIO E PLUVIAL - TÉRREO

ESC.: 1/50

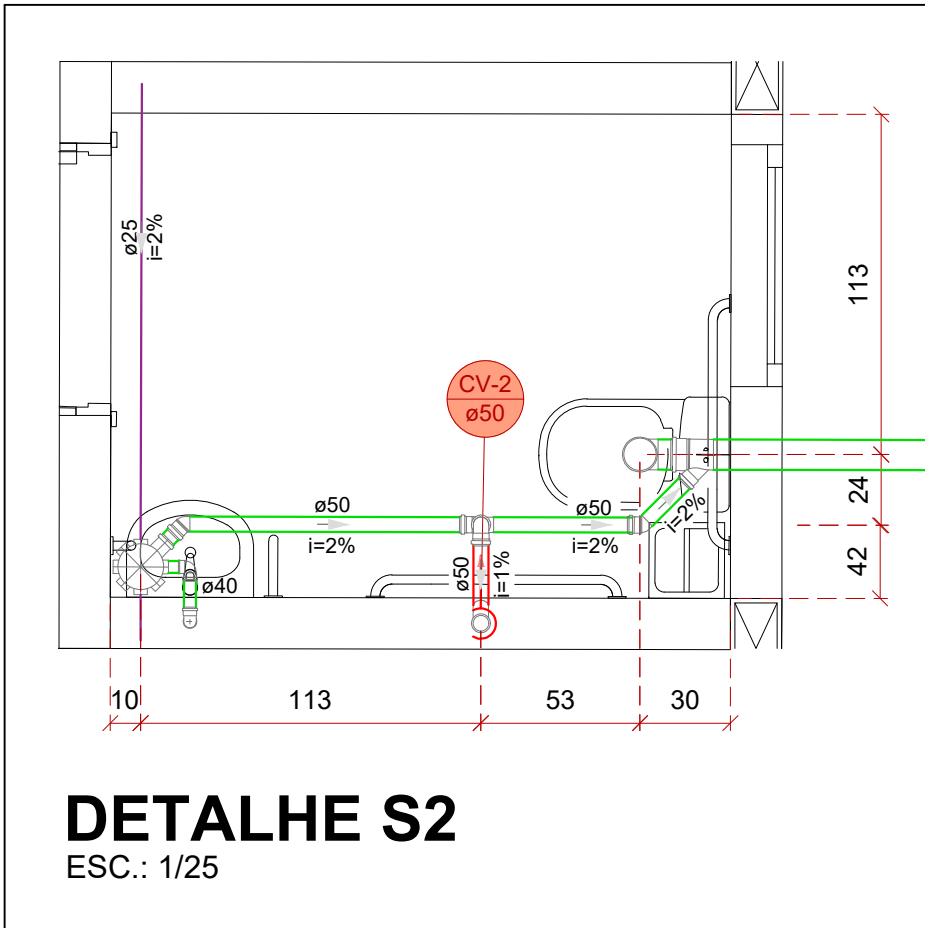
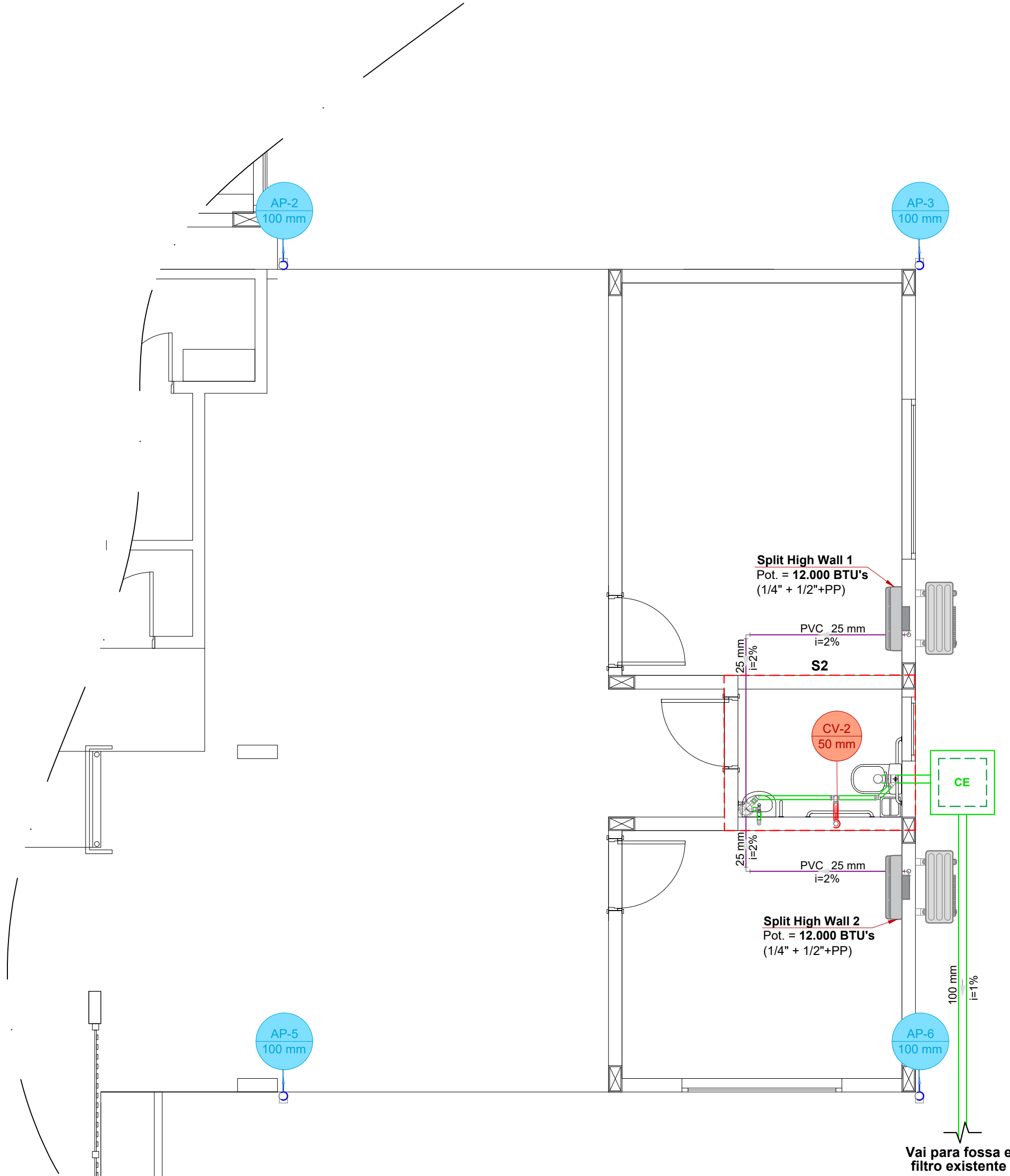

DETALHE S2

ESC.: 1/25

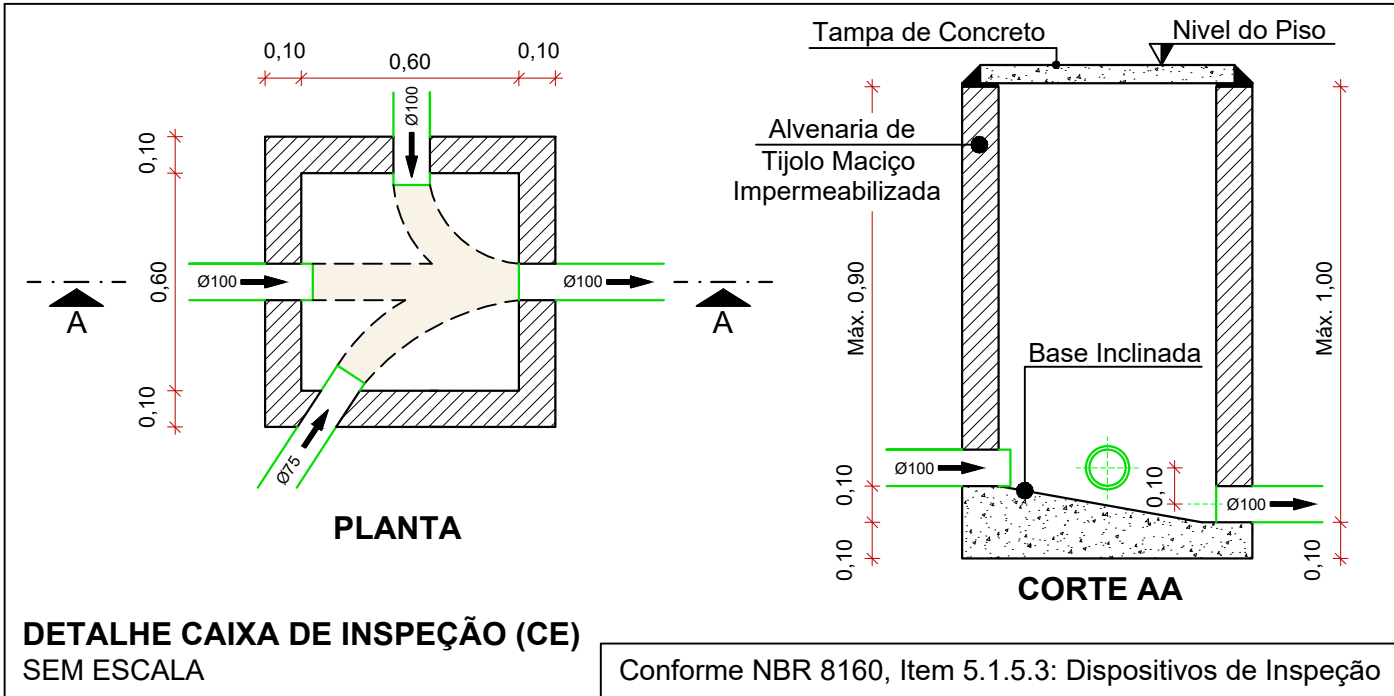

DETALHE CAIXA DE INSPEÇÃO (CE)

SEM ESCALA

Conforme NBR 8160, Item 5.1.5.3: Dispositivos de Inspeção

| Legenda das Colunas | |
|---------------------|---------------------------------------|
| CV-1 Ø50 | Ventilação Passagem de Ø25mm |
| AP-1 100 mm | Descida Pluvial Passagem de Ø100mm |

| Legenda de Condutos | |
|-------------------------------|--|
| Pluvial - Ø100 mm | |
| Esgoto Sanitário - ØVAR | |
| Ventilação - Ø50mm | |
| Dreno Ar-Condicionado - Ø25mm | |

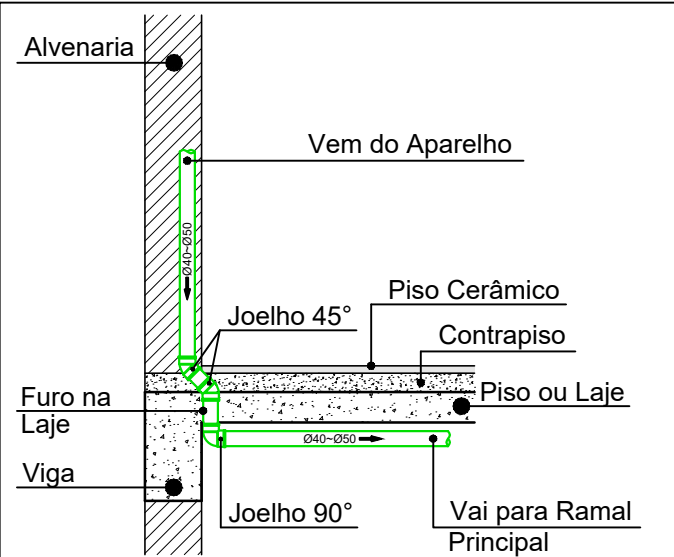

DETALHE DE DESCIDA DE ESGOTO DE APARELHOS

SEM ESCALA

Execução

- 1° Escavação da Vala com inclinação conforme projeto.
- 2° Compactar fundo da Vala.
- 3° Fazer Berço de Areia Fina de 5cm.
- 4° Assentar Tubulação.
- 5° Aterrar com 15cm de Areia Fina.
- 6° Reaterrar e Compactar com Solo até o nível do terreno.

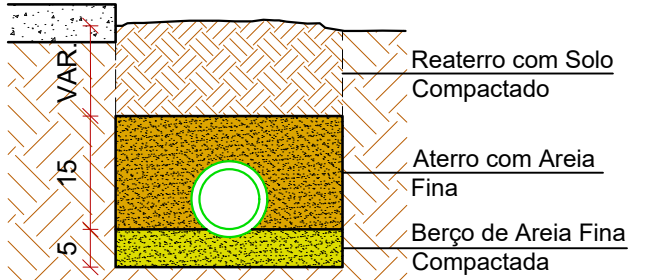

ASSENTAMENTO TUBULAÇÃO

SEM ESCALA



(47) 3531-4242
amavi@amavi.org.br
amavi.org.br
f @amavi.altovale
Rua XV de Novembro, 737
Centro, Rio do Sul/SC
89160-015

PROPRIETÁRIO / CONTRATANTE:

PREFEITURA MUNICIPAL DE AGROLÂNDIA
CNPJ: 83.102.582/0001-44

ASSINATURA:

RESPONSÁVEL TÉCNICO PROJETO:

EDUARDO FRANCISCO SILVA DE FIGUEIREDO

ASSINATURA:

ENGENHEIRO CIVIL - CREA: 187051-8-SC

PROJETO:

HIDROSSANITÁRIO

OBRA:

AMPLIAÇÃO DO BLOCO ADMINISTRATIVO DO CENTRO DE EDUCAÇÃO INFANTIL HANNA MISFELD

LOGRADOURO: ALAMEDA TROMBUDO ALTO

BAIRRO: TRÊS BARRAS N°: 1978

MUNICÍPIO: AGROLÂNDIA

UF: SC

CEP: 89420-000

ÁREA À AMPLIAR
85,22 m²

CONTEÚDO:

PROJETO SANITÁRIO E PLUVIAL - TÉRREO
DETALHES SANITÁRIOS
DETALHES CONSTRUTIVOS

ESCALA:

INDICADA

DATA:

OUT/2022

CÓDIGO AMAVI:
2921

DESENHISTA:
AMANDA FARIAS

HID01/02