

LEGENDA MADEIRAMENTO
Pinus Tratada 6x12
Pinus Tratado 6x16
Tesoura

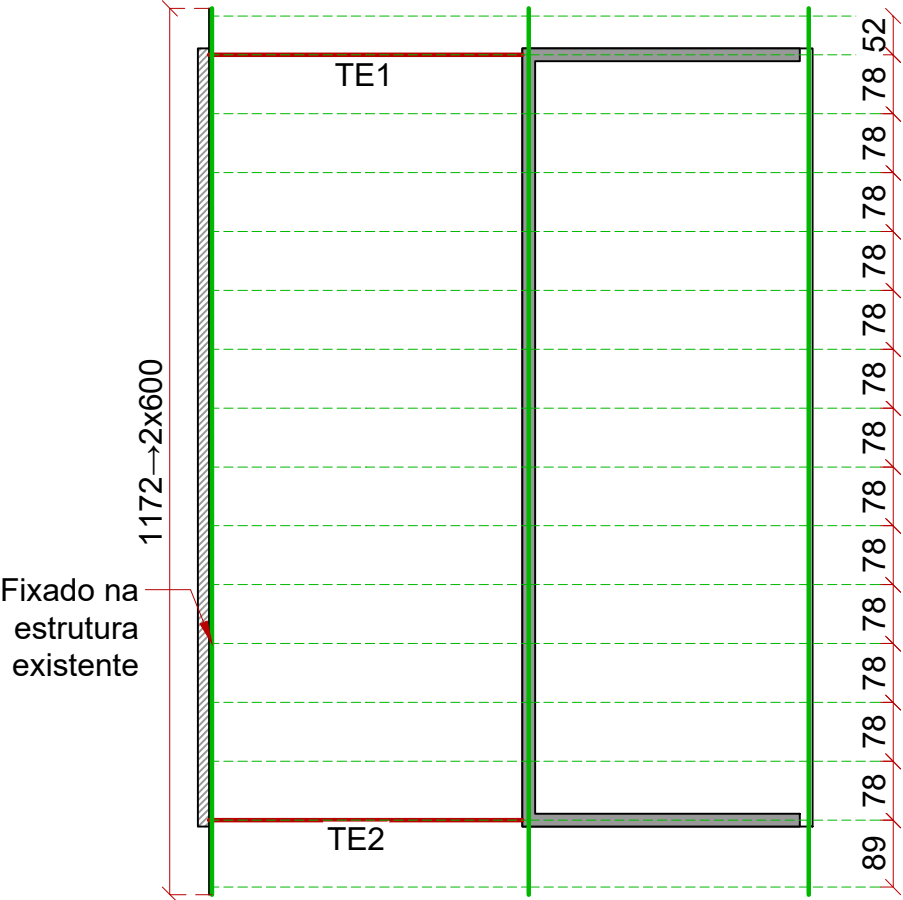

TERÇAS E CAIBROS
ESC.: 1/100

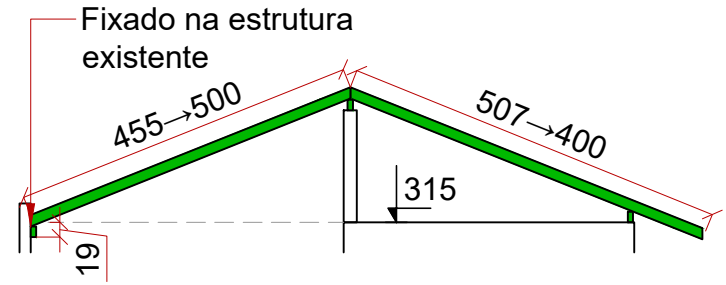
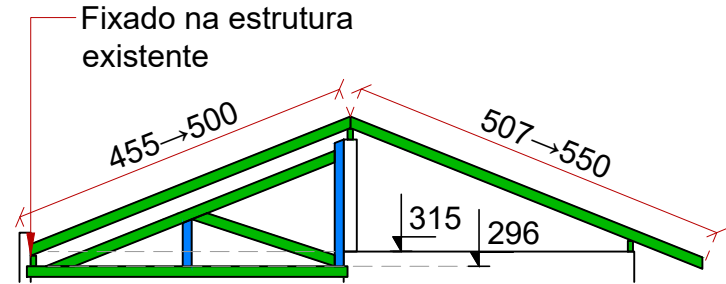

CORTES
ESC.: 1/100

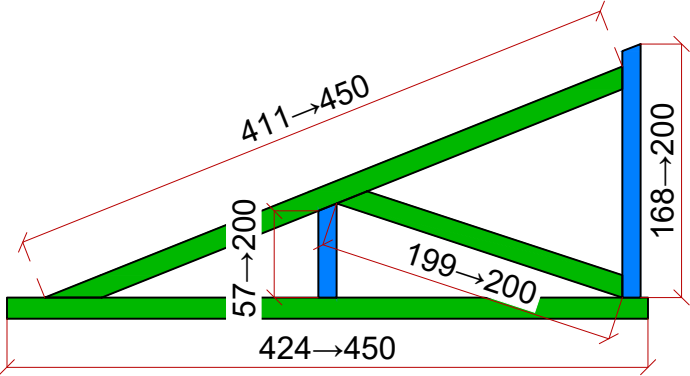

TE1/TE2
ESC.: 1/50

REVISÃO:	DATA:	DESCRIÇÃO:
R00	10/2022	EMIÇÃO INICIAL
CARIMBOS E APROVAÇÕES:		
<div>  <div> <p>(47) 3531-4242</p> <p>amavi@amavi.org.br</p> <p>amavi.org.br</p> <p>f @amavi.altovale</p> <p>Rua XV de Novembro, 737</p> <p>Centro, Rio do Sul/SC</p> <p>89160-015</p> </div> </div>		
PROPRIETÁRIO / CONTRATANTE: PREFEITURA MUNICIPAL DE AGROLÂNDIA CNPJ: 83.102.582/0001-44		ASSINATURA: <div></div>
RESPONSÁVEL TÉCNICO PROJETO: EDUARDO FRANCISCO SILVA DE FIGUEIREDO ENGENHEIRO CIVIL - CREA: 187051-8-SC		ASSINATURA: <div></div>
PROJETO: MADEIRAMENTO		
OBRA: AMPLIAÇÃO DO BLOCO ADMINISTRATIVO DO CENTRO DE EDUCAÇÃO INFANTIL HANNA MISFELD		
LOGRADOURO: ALAMEDA TROMBUDO ALTO		BAIRRO: TRÊS BARRAS Nº: 1978
MUNICÍPIO: AGROLÂNDIA		UF: SC CEP: 89420-000
ÁREA À AMPLIAR 85,22 m²		
CONTEÚDO: TERÇAS E CAIBROS CORTES TESOURAS		ESCALA: INDICADA DATA: OUT/2022 CÓDIGO AMAVI: 2921 DESENHISTA: EDUARDO FIGUEIREDO
<div>MAD01/01</div>		