



**BC AGRO COMERCIO DE SEMENTES EIRELI ME**  
BR 470, KM 140 – Nº 5350 – GALPÃO 24: POLO INDUSTRIAL – RIO DO SUL/SC – CEP:  
89.162-875  
Telefone: (47) 3522-2278  
CNPJ: 29.220.447/0001-58

### ATESTADO DE CAPACIDADE TÉCNICA

Atesto, para os fins de comprovação de capacidade técnica, que a Empresa Mac Carlesso Eletro Me, com sede na BR 470, KM 148, nº 13901, Sala 02 B, Bairro Pamplona - Rio do Sul/SC, registro N. 2512929442. Crea SC 125739-2, Inscrita no CNPJ da filial: 26.074.486/0002-87. Forneceu e prestou serviço de instalação em 15 equipamentos de Ar Condicionado de capacidade de 12.000, para a BC AGRO COMERCIO DE SEMENTES EIRELI ME, conforme quantitativos abaixo:

ITEM	DESCRIÇÃO	QUANTIDADE
1	Instalações de Ar Condicionado com capacidade de 12.000 Btus.	15/Ton/Refrig

  

ITEM	DESCRIÇÃO	QUANTIDADE
2	Fornecimento de 15 equipamentos de Ar Condicionado	15 unidades

Engenheiro Mecânico pela Instalação – Fernando Luiz Neiman  
Reg. Crea/SC n. 125739-2

Localização da obra: Beco Hermenegildo Silveira da Costa, nº 36 - Eugênio Schneider, Rio do Sul - SC.

Rio do Sul, 06 de julho de 2018.

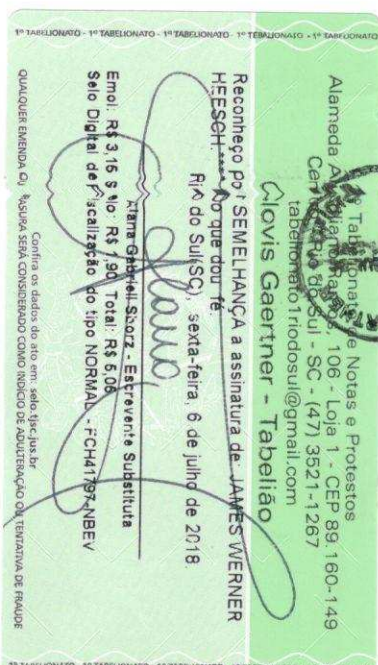

TABELIONATO  
GAERTNER

JAMES WERNER HEESCH  
PROCURADOR  
CPF: 988.569.449/87

BC AGRO COMERCIO DE SEMENTES EIRELI ME  
CNPJ: 29.220.447/0001-58

BR 470, KM 140, Nº 5350 – Bairro Valada Itoupava – Rio do Sul / SC – CEP 89162-875  
Fone / Fax: \*55 (47) 3522-2260 / 3522-2278 / 99992-5849 - TIM  
CNPJ. 29.220.447/0001-58 Insc. Est. 258.534.052