

PROJETO DRENAGEM
ESC 1/500

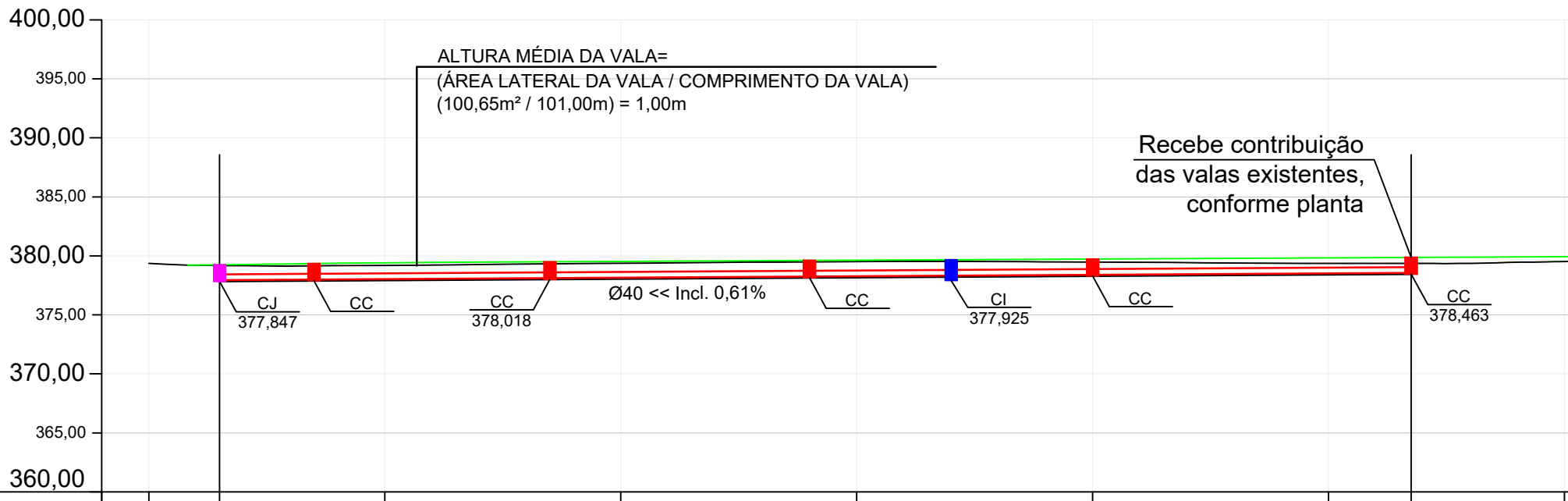

Estaqueamento	0+0,00m	0+8,00m	1+0,00m	2+0,00m	3+0,00m	4+0,00m	5+0,00m	5+7,00m	6+0,00m
Distância	0,00m	8,00m	20,00m	40,00m	60,00m	80,00m	100,00m	107,00m	120,00m
Cota de Projeto (Eixo)			379,412	379,527	379,628	379,728	379,828	379,928	379,928
Cota Fundo de Vala		377,847						378,463	
Altura da Vala		1,400						1,400	

Fundo de Vala - Lado Esquerdo
Escala: 1/500

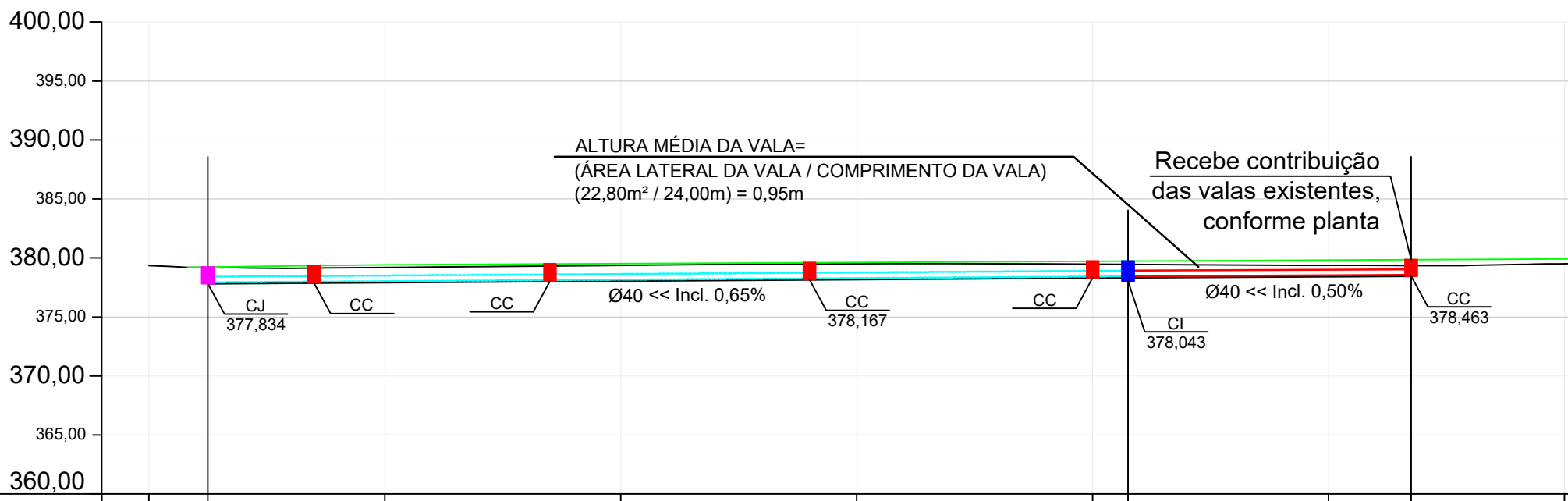

Estaqueamento	0+0,00m	0+5,00m	1+0,00m	2+0,00m	3+0,00m	4+0,00m	4+3,00m	5+0,00m	5+7,00m	6+0,00m
Distância	0,00m	5,00m	20,00m	40,00m	60,00m	80,00m	83,00m	100,00m	107,00m	120,00m
Cota de Projeto (Eixo)			379,412	379,527	379,628	379,728	379,834	379,828	379,928	379,928
Cota Fundo de Vala		377,834					378,343		378,463	
Altura da Vala		1,400					1,400		1,400	

Fundo de Vala - Lado Direito
Escala: 1/500

DETALHE DA RAMPA PARA GRELHA

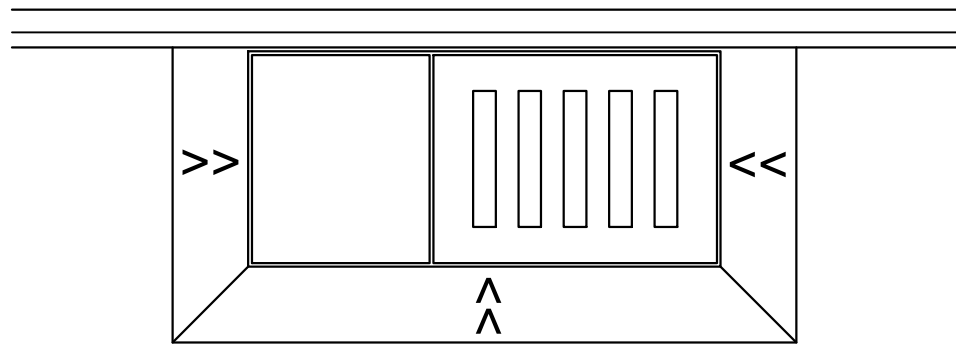

PLANTA BAIXA

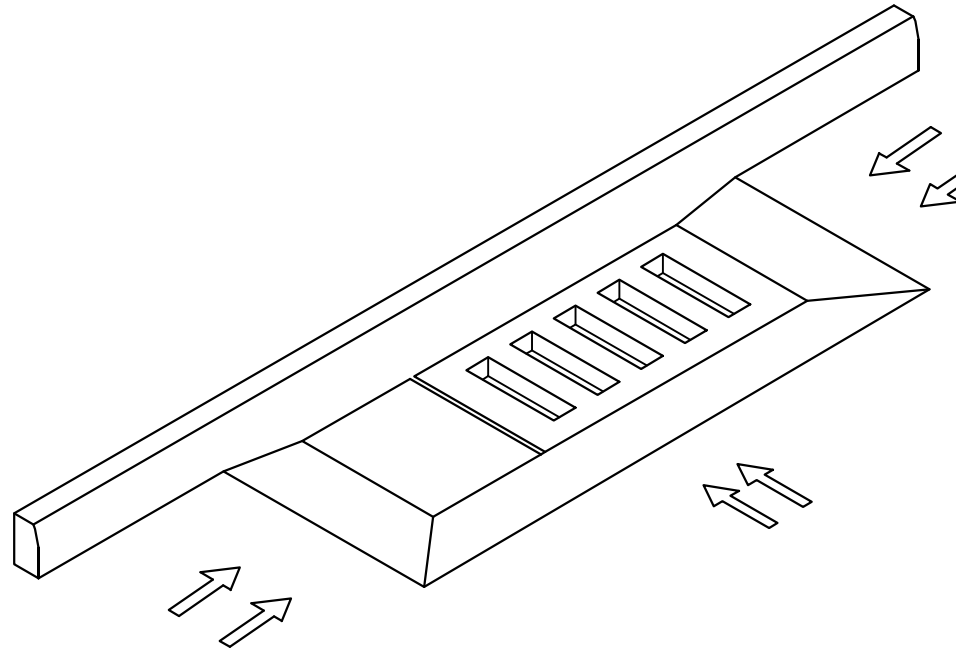

VISTA ISOMÉTRICA

LEGENDA:

- CC - CAIXA DE CAPTAÇÃO
- CI - CAIXA DE INSPEÇÃO
- CJ - CAIXA DE JUNÇÃO
- DRENAGEM A EXECUTAR Ø40 - PS2 (REATERRO COM BRITA)
- DRENAGEM A EXECUTAR Ø40 - PA1 (REATERRO COM BRITA)
- DRENAGEM EXISTENTE Ø INDICADO NO PROJETO
- CC - CAIXA DE CAPTAÇÃO A EXECUTAR
- CI - CAIXA DE INSPEÇÃO A EXECUTAR
- CJ - CAIXA DE JUNÇÃO A EXECUTAR
- BBST - BOCA DE BUEIRO SIMPLES TUBULAR A EXECUTAR
- CC - 01 EST. XX
- CC - 02 EST. XX

DETALHE CAIXA DE CAPTAÇÃO Ø40

PLANTA BAIXA TOPO
ESCALA 1:20

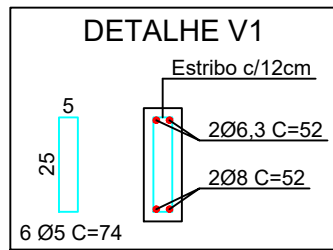
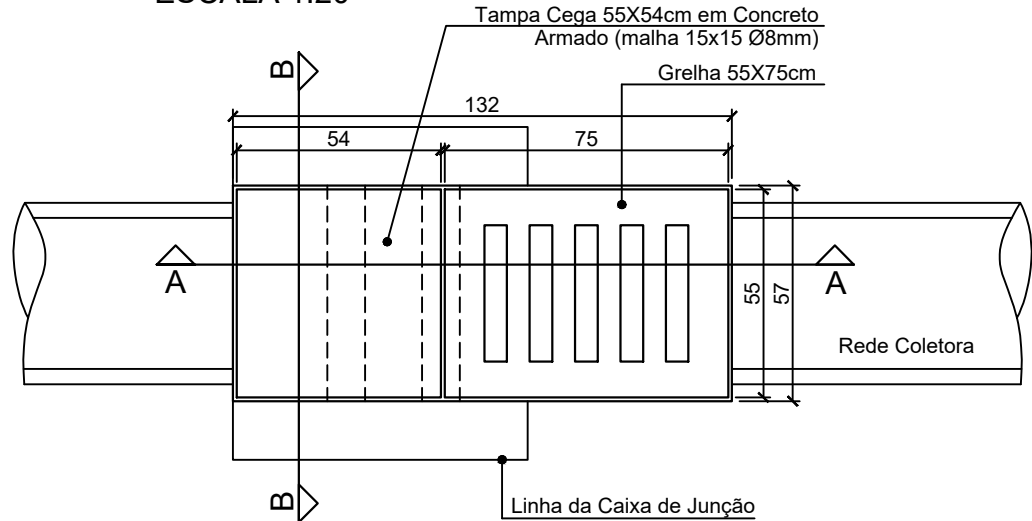

CORTE AA
ESCALA 1:20

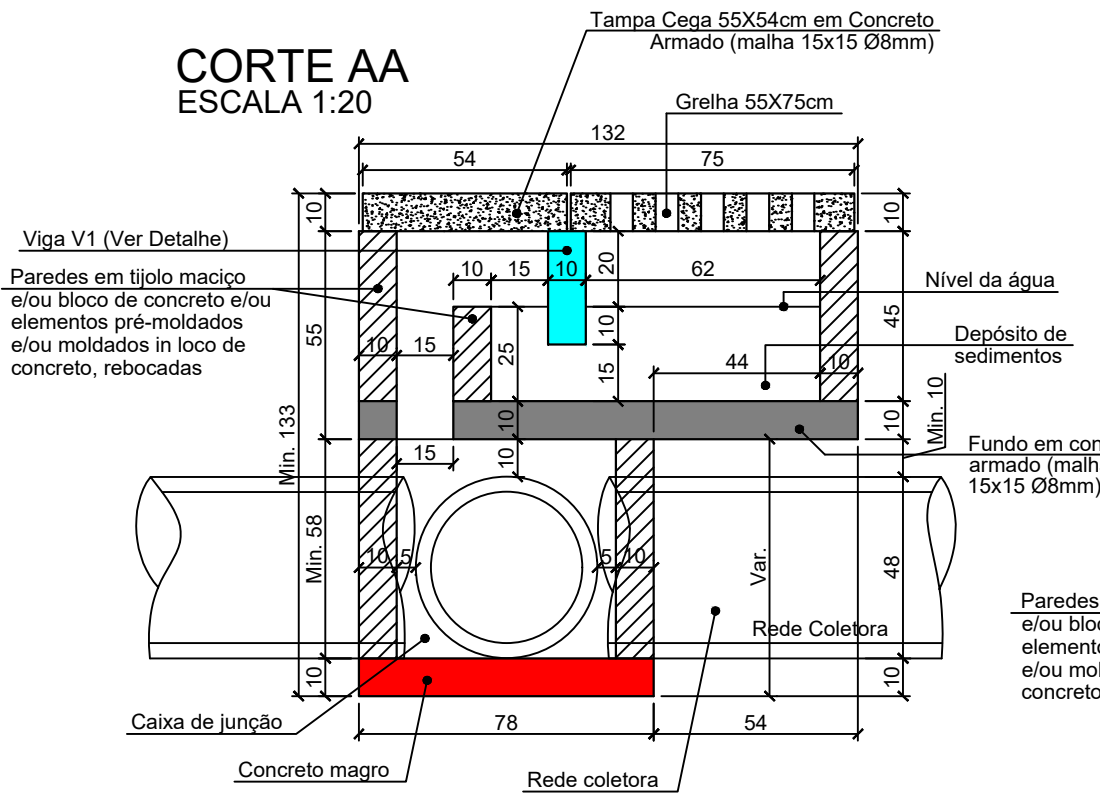

CORTE BB
ESCALA 1:20

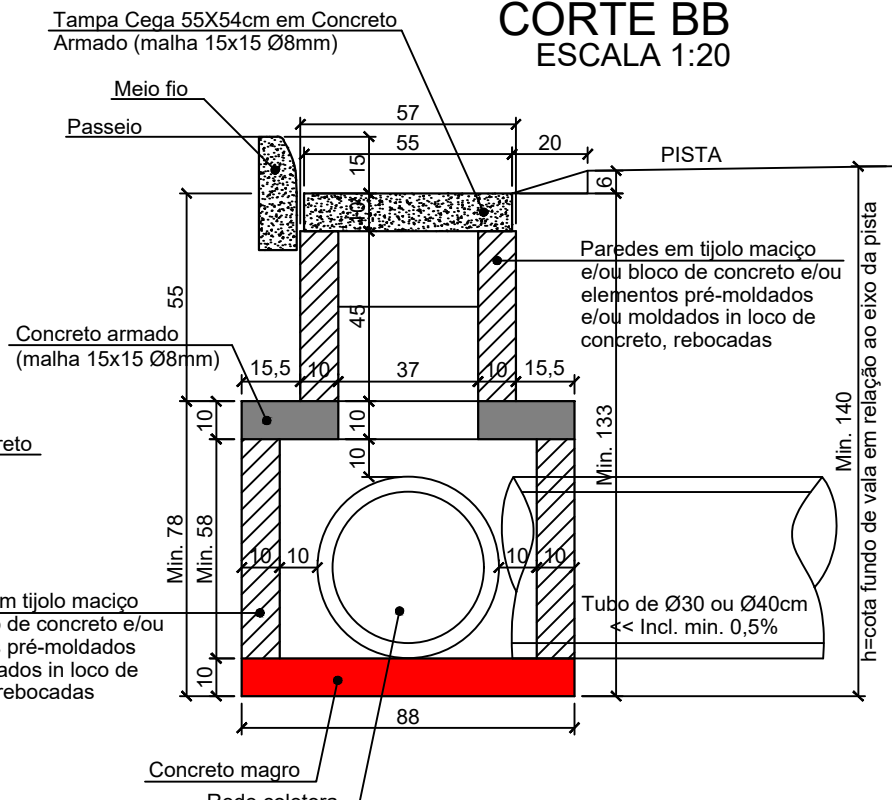

PLANTA BAIXA CAIXA DE JUNÇÃO
ESCALA 1:20

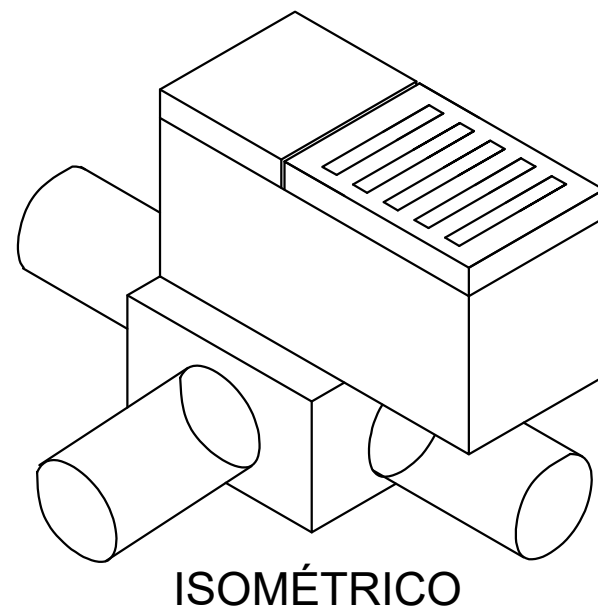
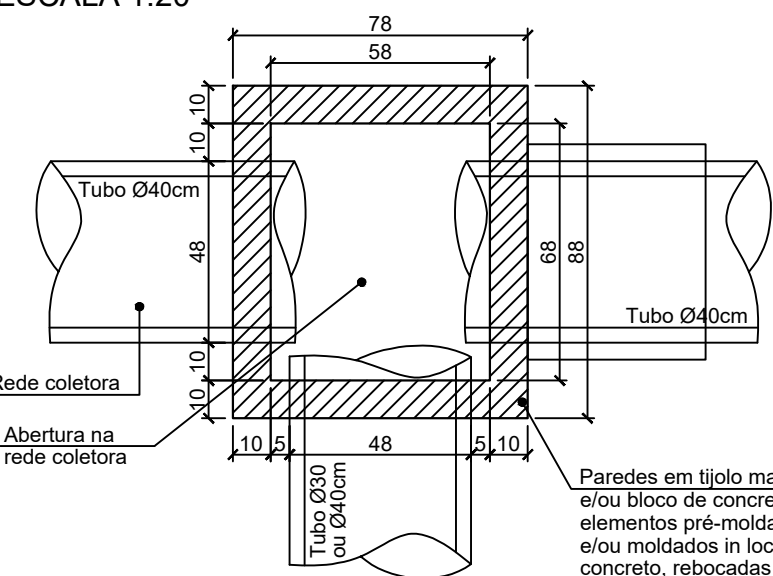

ISOMÉTRICO

REVISÃO:DATA:DESCRIÇÃO:

CARIMBOS E APROVAÇÕES:



(47) 3531-4242
amavi@amavi.org.br
amavi.org.br
f @amavi.altovale
Rua XV de Novembro, 737
Centro, Rio do Sul/SC
89160-015

PROPRIETÁRIO / CONTRATANTE:
PREFEITURA MUNICIPAL DE AGROLÂNDIA
CNPJ: 83.102.582/0001-44

RESPONSÁVEL TÉCNICO PROJETO:
RAFAEL GÜNTHER MÜLLER
ENGENHEIRO CIVIL - CREA/SC: 127855-2

ASSINATURA:

PROJETO:
DRENAGEM

OBRA:
PROJETO DE PAVIMENTAÇÃO ASFÁLTICA, DRENAGEM PLUVIAL, REATERRO DOS PASSEIOS E SINALIZAÇÃO VIÁRIA DA RUA ARNOLDO BERTOLDI

LOGRADOURO: RUA ARNOLDO BERTOLDI
MUNICÍPIO: AGROLÂNDIA

BAIRRO: CENTRO
UF: SC
CEP: 88420-000

ÁREA DE PAVIMENTAÇÃO DA PISTA:
1.130,41m²

EXTENSÃO DO TRECHO Á PAVIMENTAR:
101,73m

ÁREA DE REATERRO DOS PASSEIOS:
517,46m²

CONTEÚDO:
PROJETO DE DRENAGEM
FUNDO DE VALA - LADO DIREITO E ESQUERDO
DETALHE CAIXA DE CAPTAÇÃO Ø40
DETALHE RAMPA PARA GRELHA

ESCALA:
INDICADA

DATA:
17/10/2023

CÓDIGO AMAVI:
3271

DESENHISTA:
SARAH SCHVINDEN

D01/02