

CASA PADRÃO (PAREDE CEGA) 04 UNIDADES

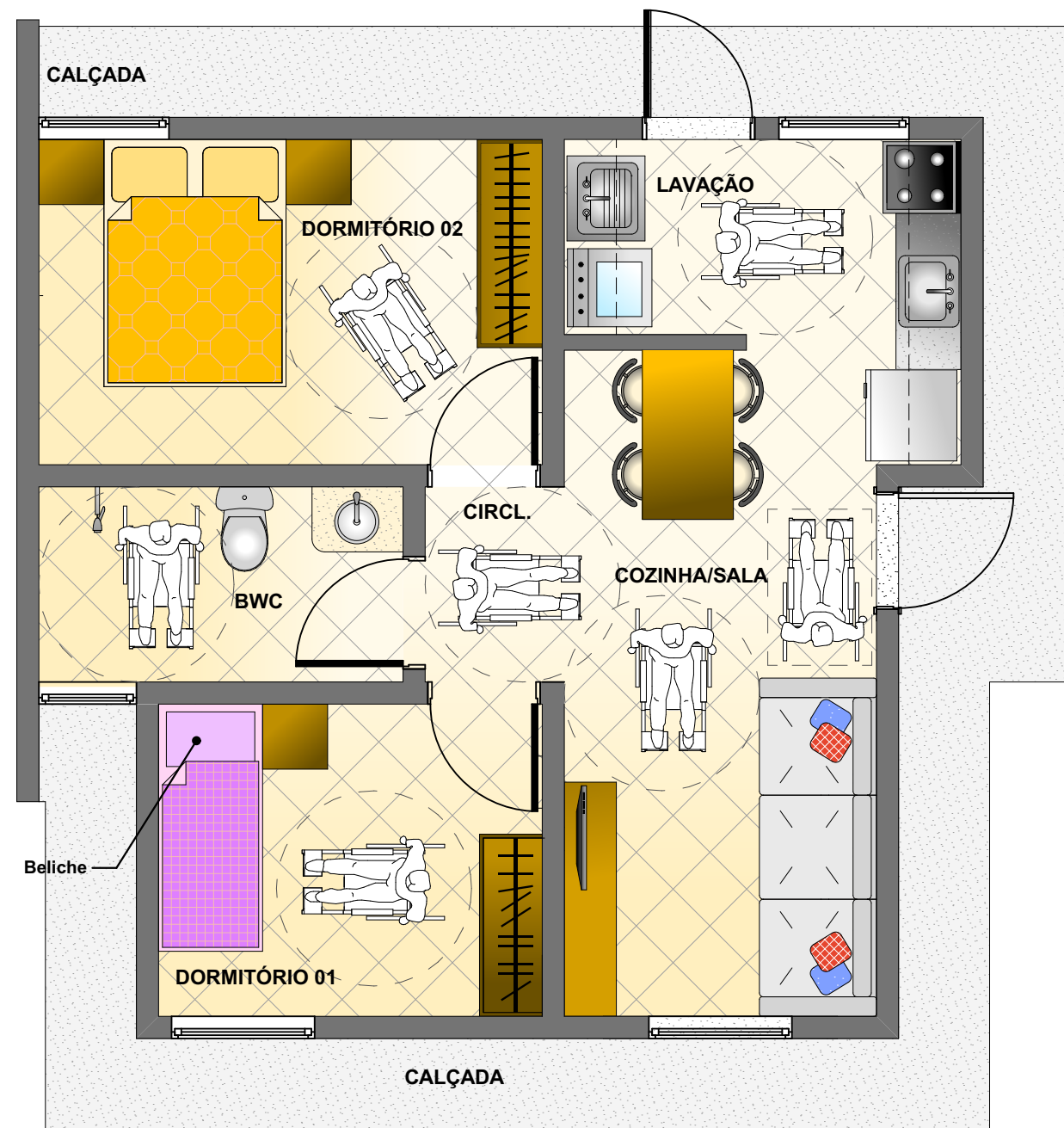

PLANTA BAIXA HUMANIZADA
ÁREA TOTAL: 47,74m²
ESC.: 1/50



PLANTA BAIXA HUMANIZADA - SUGESTÃO DE AMPLIAÇÃO
ÁREA DE AMPLIAÇÃO: 44,07 m²
ÁREA TOTAL: 91,81 m²
ESC.: 1/50

DET. 02- PORTAS

ESC.: 1/25

OBSERVAÇÃO: TODAS AS PORTAS DEVERÃO TER LARGURA MÍNIMA DE 80 CENTÍMETROS DE ABERTURA LIVRE. TODAS AS PORTAS DEVERÃO TER O BATENTE REVERSÍVEL, PARA FACILITAR FUTURAS ADAPTAÇÃO CASO NECESSÁRIO.

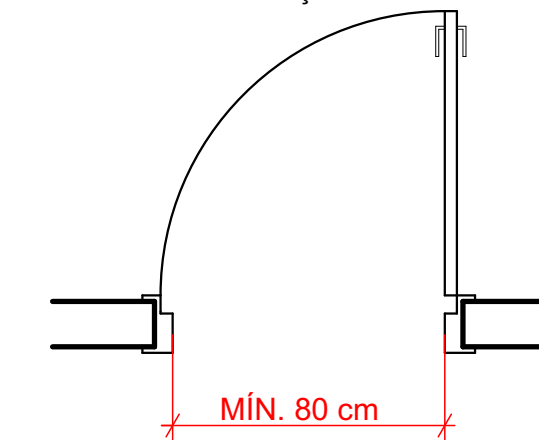

VISTA SUPERIOR

DET. 03- TOMADA DE CONSUMO S/ESC

S/ESC

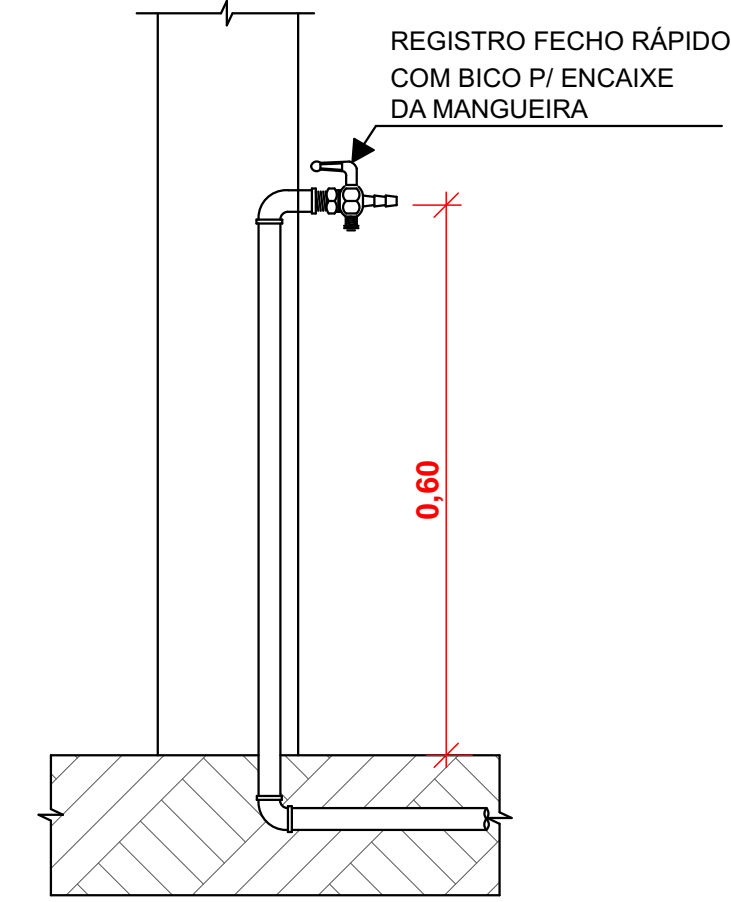

DET. 01- BANHEIRO ADAPTÁVEL

ESC.: 1/25

OBSERVAÇÕES: ESSA UNIDADE HABITACIONAL NÃO TERÁ MORADORES COM NENHUM TIPO DE DEFICIÊNCIA FÍSICA, PORÉM DEVE PREVER A POSSIBILIDADE DE ACESSIBILIDADE. PORTANTO O BANHEIRO DEVERÁ SEGUIR OS PARÂMETROS BÁSICOS PARA QUE FUTURAMENTE SE NECESSÁRIO POSSA SER ADEQUADO PARA O USO DE UMA PESSOA COM DEFICIÊNCIA. EM CASO DE DÚVIDA CONSULTE OS RESPONSÁVEIS PELO PROJETO OU A NORMA DE ACESSIBILIDADE NBR 9050/2015.

OBSERVAÇÕES PARA LAVATÓRIOS:

- NÃO DEVEM POSSUIR COLUNAS OU GABINETES;
- SIFÃO E A TUBULAÇÃO DEVEM POSSUIR DISPOSITIVO DE PROTEÇÃO;
- TORNEIRA COM ACIONAMENTO EM ALAVANCA, INSTALADA A NO MÁXIMO 50 CM DA FACE EXTERNA FRONTAL.

- ACESSÓRIOS (SABONETEIRA, TOALHEIRO, REGISTRO) INSTALADOS EM UMA FAIXA DE ALCANCE CONFORTÁVEL PARA PESSOAS COM DEFICIÊNCIA, ENTRE 80 E 120 CM.
- CARACTERÍSTICAS ESPECIAIS PARA CHUVEIROS:**
 - TORNEIRAS DO TIPO MONOCOMANDO, ACIONADAS POR ALAVANCA;
 - DUCHA MANUAL COM SUPORTE DE FIXAÇÃO NA PAREDE;

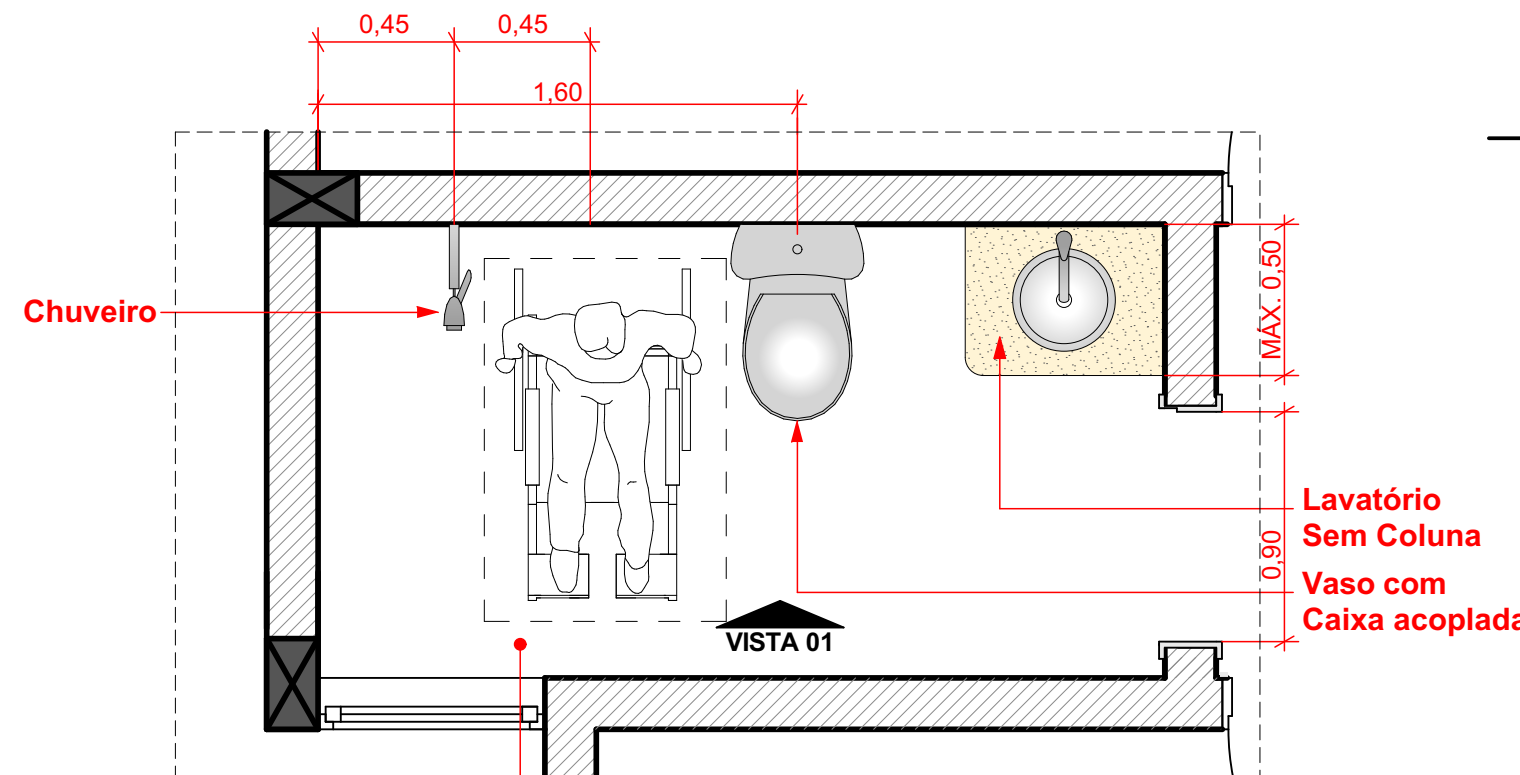

O banheiro não deverá ter nenhum tipo de degrau, apenas uma regularização no piso para que a água possa escoar para o ralo.

PLANTA BAIXA

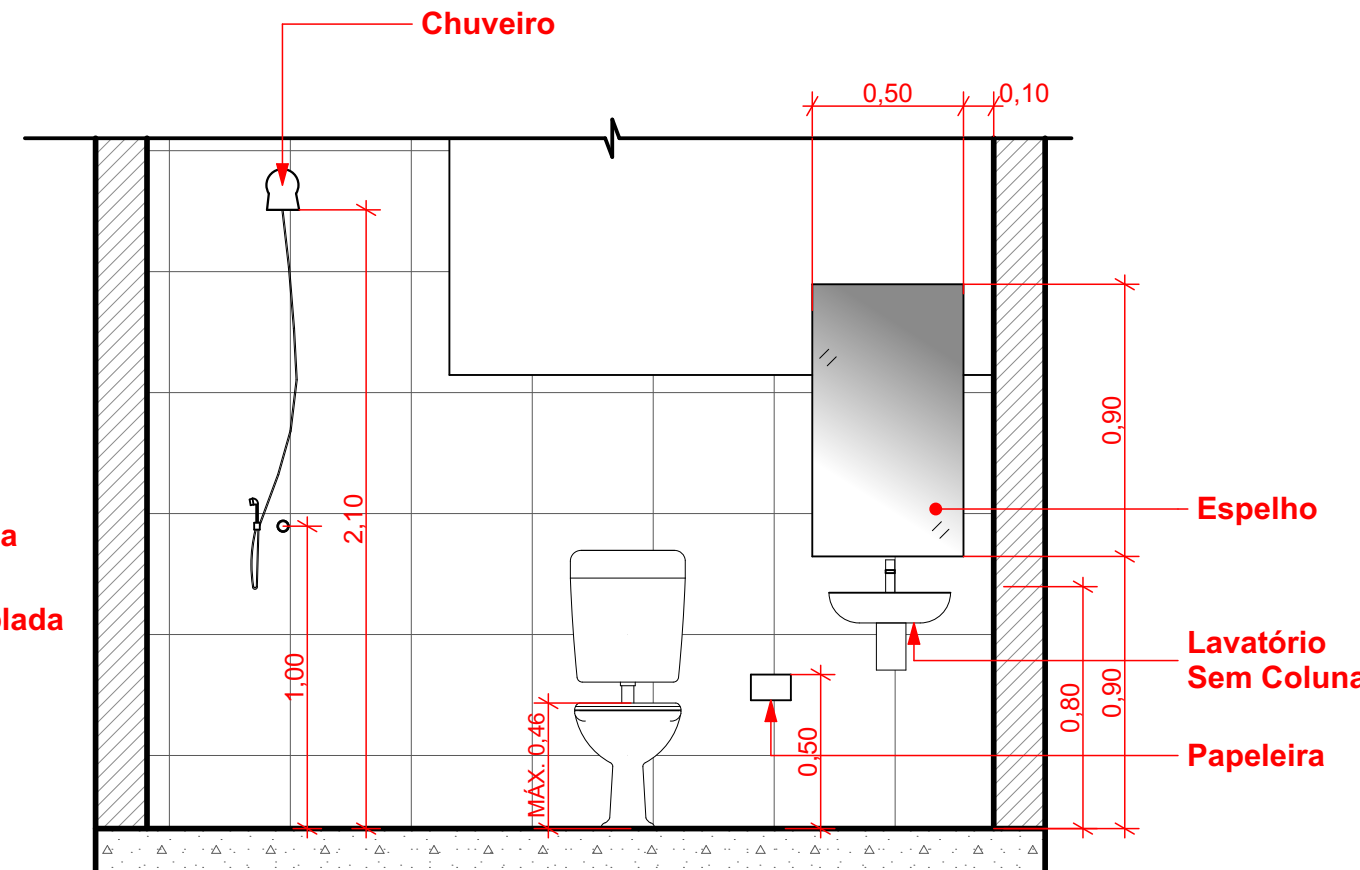

VISTA 01

DETALHE 04- PEITORIL JANELAS

Esc.: 1/20

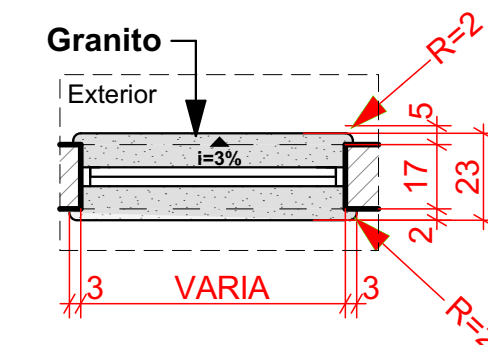

PLANTA BAIXA

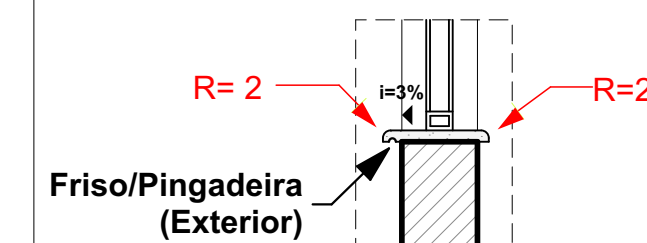

CORTE

-CANTOS ARREDONDADOS

(47) 3531-4242
amavi@amavi.org.br
amavi.org.br
f @amavi.altovale
Rua XV de Novembro, 737
Centro, Rio do Sul/SC
89160-015

REVISÃO: DATA: DESCRIÇÃO:

CARIMBOS E APROVAÇÕES:

PROPRIETÁRIO / CONTRATANTE: ASSINATURA:
PREFEITURA MUNICIPAL DE AGROLÂNDIA
CNPJ: 83.102.582/0001-44

RESPONSÁVEL TÉCNICO PROJETO: ASSINATURA:
LARISSA LENZ SANTOS

ARQUITETA E URBANISTA - CAU: A148155-0

PROJETO: ARQUITETÔNICO

OBRA: UNIDADE RESIDENCIAL UNIFAMILIAR (Parede Cega) - 04 UNIDADES

LOGRADOURO: RUA PRESIDENTE GETÚLIO VARGAS BAIRRO: CENTRO Nº: S/N
MUNICÍPIO: AGROLÂNDIA UF: SC CEP: 88420-000

ÁREA EDIFICAÇÃO: 47,74 m² ÁREA TOTAL: 66,16 m²
ÁREA EXTERNA (CALÇADA): 18,42 m²

CONTEÚDO:
- PLANTA BAIXA HUMANIZADA
- PLANTA BAIXA HUMANIZADA (SUGESTÃO DE AMPLIAÇÃO)
- DETALHES

ESCALA: DATA:
INDICADA MARÇO/2024
CÓDIGO AMAVI:
3343
DESENHISTA:
LARISSA LENZ

ARQ 03/03