

LOCAL DE INTERVENÇÃO

LOCALIZAÇÃO

S/ESC.:

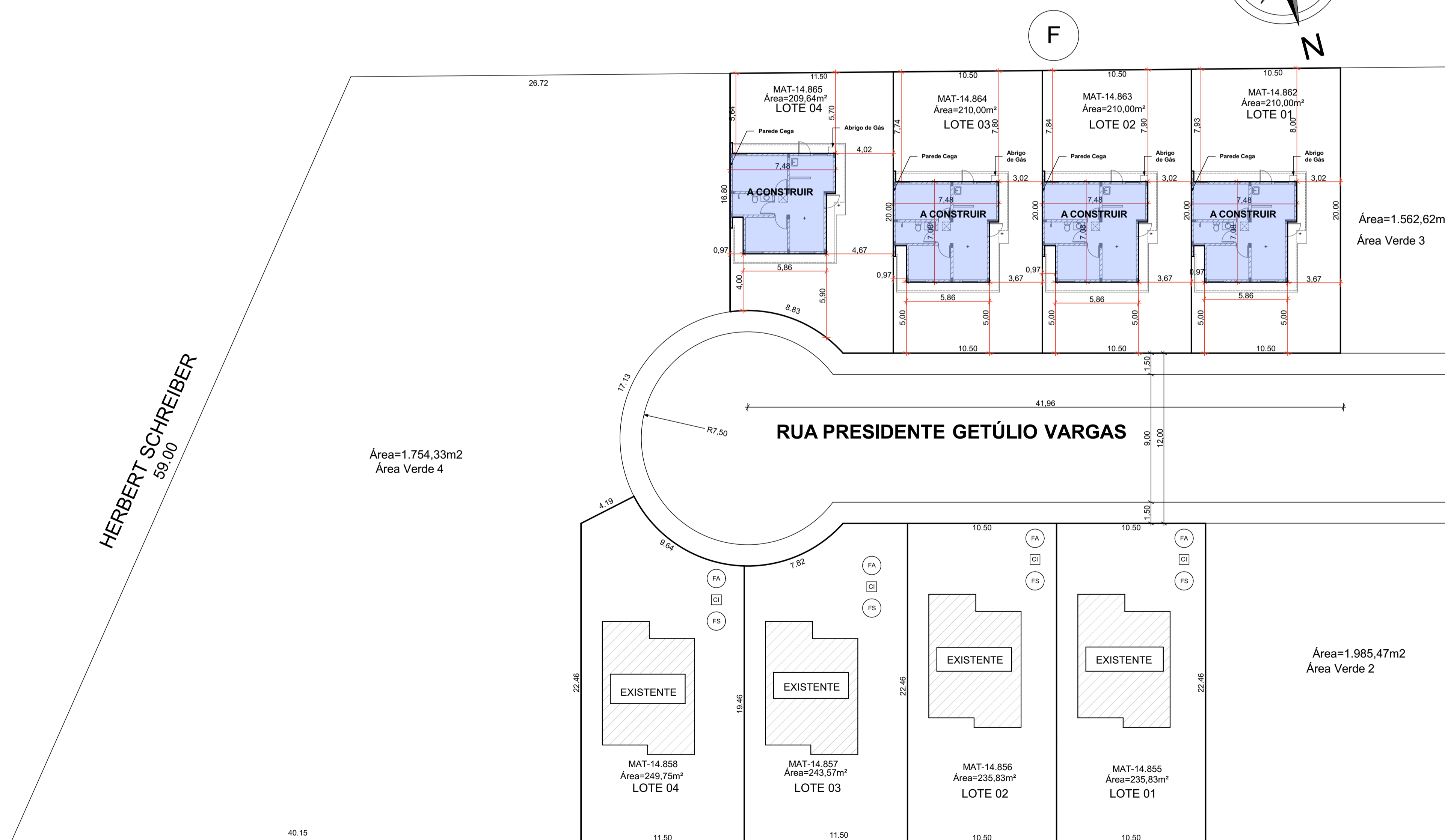

LOCAÇÃO

ESC.: 1/200

E

OBS: Este projeto não exime a responsabilidade de seguir o código florestal, LEI N° 12.651, DE 25 DE MAIO DE 2012.

REVISÃO: DATA: DESCRIÇÃO:

CARIMBOS E APROVAÇÕES:



(47) 3531-4242
amavi@amavi.org.br
amavi.org.br
f @amavi.altovale
Rua XV de Novembro, 737
Centro, Rio do Sul/SC
89160-015

PROPRIETÁRIO / CONTRATANTE: ASSINATURA:

PREFEITURA MUNICIPAL DE AGROLÂNDIA
CNPJ: 83.102.582/0001-44

RESPONSÁVEL TÉCNICO PROJETO: ASSINATURA:

LARISSA LENZ SANTOS

ARQUITETA E URBANISTA - CAU: A148155-0

PROJETO:
ARQUITETÔNICO

OBRA:
UNIDADE RESIDENCIAL UNIFAMILIAR (Parede Cega) - 04 UNIDADES

LOGRADOURO: RUA PRESIDENTE GETÚLIO VARGAS BAIRRO: CENTRO Nº: S/N
MUNICÍPIO: AGROLÂNDIA UF: SC CEP: 88420-000

ÁREA EDIFICAÇÃO: 47,74 m² ÁREA TOTAL: 66,16 m²

ÁREA EXTERNA (CALÇADA): 18,42 m²

CONTEÚDO:
- LOCALIZAÇÃO
- LOCAÇÃO

ESCALA: DATA:
INDICADA MARÇO/2024

CÓDIGO AMAVI:
3343

DESENHISTA:
LARISSA LENZ

ARQ 01/03