

ATO CONSTITUTIVO DE TRANSFORMAÇÃO DE EMPRESÁRIO EM EIRELI
ALLAN JOSE KAUL REPRESENTAÇÕES
CNPJ: 30.577.619/0001-24
NIRE: 41108425766

Pelo presente instrumento do Ato Constitutivo de transformação de empresário para EIRELI, **ALLAN JOSE KAUL**, brasileiro, solteiro, empresário, nascido em 22 de Agosto de 1966, portador da **Cédula de Identidade RG n. 3.243.403-7SESP-PR expedido em 23 de Junho de 1994**, inscrito no **CPF 802.814.199-49**, residente e domiciliado sito a Rua Primavera n 80, Jardim das Flores – CEP 86.900-000, na cidade de Jandaia do Sul, no Estado do Paraná na condição de titular da empresa **ALLAN JOSE KAUL REPRESENTACOES**, com sede e foro jurídico na Rua Primera, nº 80 – Jardim das Flores – CEP: 86.900-000, na cidade de Jandaia do Sul, devidamente inscrita no NIRE **41108425766** e inscrito no CNPJ sob nº **30.577.619/0001-24**, resolve alterar seu Ato Constitutivo mediante as seguintes cláusulas e condições a seguir:

CLÁUSULA PRIMEIRA – Fica transformada esta sociedade em Empresa Individual de Responsabilidade Limitada – EIRELI, sob a denominação de **A. J. KAUL CONFECÇÕES EIRELI**, com sub-rogação de todos os direitos e obrigações pertinentes.

CLÁUSULA SEGUNDA – Neste ato totalmente integralizado o capital social passa a ser R\$99.800,00 (Noventa e Nove Mil e Oitocentos Reais), integralizados em moeda Corrente do País.

ALLAN JOSE KAUL R\$ 99.800,00.



CERTIFICO O REGISTRO EM 10/04/2019 10:41 SOB Nº 41600856325.
PROTOCOLO: 191663239 DE 08/04/2019. CÓDIGO DE VERIFICAÇÃO:
11901630610. NIRE: 41600856325.
A. J. KAUL CONFECÇÕES EIRELI

LEANDRO MARCOS RAYSEL BISCAIA
SECRETÁRIO-GERAL
CURITIBA, 10/04/2019
www.empresafacil.pr.gov.br

ATO CONSTITUTIVO DE TRANSFORMAÇÃO DE EMPRESÁRIO EM EIRELI
ALLAN JOSE KAUL REPRESENTAÇÕES
CNPJ: 30.577.619/0001-24
NIRE: 41108425766

CLÁUSULA TERCEIRA – DA ATIVIDADE

Fica alterada o objeto social para Confecção de peças do vestuário, Confecção de roupas profissionais, Fabricação de acessórios do vestuário, Fabricação de artigos para viagem, bolsas, Fabricação de artigos do vestuário, produzidos em malharias e tricotagens, Impressão de material para uso publicitário.

CLÁUSULA QUARTA – PRAZO DE DURAÇÃO

O prazo de duração é por tempo indeterminado. É garantida a continuidade da pessoa jurídica diante do impedimento por força maior ou impedimento temporário ou permanente do titular, podendo a empresa ser alterada para atender uma nova situação.

CLÁUSULA QUINTA - DA ADMINISTRAÇÃO

A empresa será administrada pelo seu titular, ALLAN JOSE KAUL, a quem caberá dentre outras atribuições, a representação ativa e passiva, judicial e extrajudicial, desta EIRELI, sendo a responsabilidade do titular limitada ao capital integralizado.

CLÁUSULA SEXTA – DO EXERCÍCIO SOCIAL

O término de cada exercício social será encerado em 31 de dezembro do ano civil, com a apresentação do balanço patrimonial e resultado econômico do ano fiscal.

CLÁUSULA SETIMA – DA DECLARAÇÃO

Declara o titular da EIRELI, para os devidos fins e efeitos de direito, que o mesmo não participa de nenhuma outra empresa, pessoa jurídica dessa modalidade.



CERTIFICO O REGISTRO EM 10/04/2019 10:41 SOB N° 41600856325.
PROTOCOLO: 191663239 DE 08/04/2019. CÓDIGO DE VERIFICAÇÃO:
11901630610. NIRE: 41600856325.
A. J. KAUL CONFECÇÕES EIRELI

LEANDRO MARCOS RAYSEL BISCAIA
SECRETÁRIO-GERAL
CURITIBA, 10/04/2019
www.empresafacil.pr.gov.br

ATO CONSTITUTIVO DE TRANSFORMAÇÃO DE EMPRESÁRIO EM EIRELI
ALLAN JOSE KAUL REPRESENTAÇÕES

CNPJ: 30.577.619/0001-24

NIRE: 41108425766

CLÁUSULA OITAVA – DA RESPONSABILIDADE

A responsabilidade do titular é limitada ao capital integralizado da empresa que será regida pelo regime jurídico da empresa Limitada e supletivamente pela lei da Sociedade Anônima.

CLÁUSULA NONA – DO IMPEDIMENTO

O titular declara sob as penas da lei, que não está impedido, por lei especial, e nem condenado ou que se encontra sob os efeitos de condenação, que o proíba de exercer a administração desta EIRELI, bem como não está impedido, ou em virtude de condenação criminal, ou por se encontrar sob os efeitos dela, a pena que vede, ainda que temporariamente, o acesso a cargos públicos ou crimes falimentar, de prevaricação, peita ou suborno, concussão, peculato, ou contra a economia popular, contra o sistema financeiro nacional, contra as normas de defesa de concorrência, contra as relações de consumo, fé pública ou a propriedade.

CLÁUSULA DÉCIMA - DO FORO

Fica eleito o foro da cidade de Jandaia do Sul - Estado do Paraná, para resolver quaisquer litígios oriundos do presente Ato Constitutivo da EIRELI.



[Handwritten signature of Allan Jose Kaul]

 ALLAN JOSE KAUL
 802.814.199-49

Jandaia do Sul, 04 de Abril de 2019.

Testemunhas:

[Handwritten signature of Vivian Renata dos Santos Malavazi]

 VIVIAN RENATA DOS SANTOS MALAVAZI
 CPF:061.091.169-47
 RG nº. 9.874.511-4/SESP-PR

[Handwritten signature of Carlos Eduardo Malavazi]

 CARLOS EDUARDO MALAVAZI
 CPF:005.621.889-32
 RG nº. 7.162.203-7/SESP-PR



CERTIFICO O REGISTRO EM 10/04/2019 10:41 SOB Nº 41600856325.
 PROTOCOLO: 191663239 DE 08/04/2019. CÓDIGO DE VERIFICAÇÃO:
 11901630610. NIRE: 41600856325.
 A. J. KAUL CONFECÇÕES EIRELI

LEANDRO MARCOS RAYSEL BISCAIA
 SECRETÁRIO-GERAL
 CURITIBA, 10/04/2019
www.empresafacil.pr.gov.br

TABELIONATO DE NOTAS E PROTESTO
Rua Luis Vignoli, 645-B - Jandaia do Sul - PR - Fone: (43)3432-1145
Selo Digital: nv7Yv.PcMJA.4t9b3-XGZZf.4JhwG
Consulte esse selo em <http://funarpen.com.br>

Reconheço por VERDADEIRA a firma de **ALLAN JOSE KAUL**, conf. registro
918/19, às fls 127 do livro 27. Dou fé. Jandaia do Sul-Paraná, 04 de abril de
2019.

Em Test^o  da Verdade

Juliana Tempesta Dutra - Escrevente



CERTIFICO O REGISTRO EM 10/04/2019 10:41 SOB N° 41600856325.
PROTOCOLO: 191663239 DE 08/04/2019. CÓDIGO DE VERIFICAÇÃO:
11901630610. NIRE: 41600856325.
A. J. KAUL CONFECÇÕES EIRELI

LEANDRO MARCOS RAYSEL BISCAIA
SECRETÁRIO-GERAL
CURITIBA, 10/04/2019
www.empresafacil.pr.gov.br

A.J. KAUL CONFECÇÕES EIRELI
1ª ALTERAÇÃO DE ATO CONSTITUTIVO
CNPJ: 30.577.619/0001-24
NIRE:41600856325

ALLAN JOSE KAUL, brasileiro, solteiro, empresário, nascido em 22 de Agosto de 1966, portador da **Cédula de Identidade RG n. 3.243.403-7-SESP-PR** expedido em 23 de junho de 1994, inscrito no **CPF 802.814.199-49**, residente e domiciliado sito a Rua Primavera, n 80 Jardim das Flores – CEP 86.900-000, na cidade de Jandaia do Sul, no Estado do Paraná, na condição de titular da empresa **A.J. KAUL CONFECÇÕES EIRELI**, com sede e foro jurídico na Rua Primera, nº 80 –Jardim das Flores – CEP: 86.900-000, na cidade de Jandaia do Sul, e inscrito no CNPJ sob nº **30.577.619/0001-24**, inscrita no NIRE: 41600856325 resolve alterar seu Ato Constitutivo mediante as seguintes cláusulas e condições a seguir:

CLAUSULA PRIMEIRA: O titular **ALLAN JOSE KAUL**, já qualificado, sede e transfere por venda o capital de 99.800 (Noventa e Nove Mil e Oitocentas) quotas, no valor de R\$ 99.800,00 (Noventa e Nove Mil e Oitocentos Reais) para a senhora **MARIA ELIZABETH MOURA MORALES**, brasileira, casada, aposentada, nascida em 06 de Outubro de 1953, portador da Cédula de Identidade **RG nº 985.243-3/SESP-PR** expedido em 25 de Agosto de 2017, devidamente inscrita no **CPF 240.106.779-53** residente e domiciliado sito a Rua João Batista Morteau, 813, Apto. 103, centro, Jandaia do Sul, Estado do Paraná, CEP 86.900-000

SÓCIO	QUOTAS	VALOR R\$
MARIA ELIZABETH MOURA MORALES	99.800	R\$ 99.800,00
TOTAL	99.800	R\$99.800,00

CLAUSULA SEGUNDA: A EIRELI que gira sob o nome empresarial **A.J. KAUL CONFECÇÕES EIRELI**, passa a partir dessa data para **MARIA ELIZABETH MOURA MORALES CONFECÇÕES EIRELI**

CLÁUSULA TERCEIRA: Promove a alteração do endereço para Rua Primavera, n 80, Jardim das Flores – CEP: 86.900-000, na cidade de Jandaia do Sul, no Estado do Paraná.

CLAUSULA QUARTA: A responsabilidade do titular é restrita ao valor de suas quotas, respondendo ainda pela integralização do capital social.



CERTIFICO O REGISTRO EM 16/04/2019 11:42 SOB Nº 20192633937.
 PROTOCOLO: 192633937 DE 15/04/2019. CÓDIGO DE VERIFICAÇÃO:
 11901735829. NIRE: 41600856325.
 MARIA ELIZABETH MOURA MORALES CONFECÇÕES EIRELI

LEANDRO MARCOS RAYSEL BISCAIA
 SECRETÁRIO-GERAL
 CURITIBA, 16/04/2019
www.empresafacil.pr.gov.br

A.J. KAUL CONFECÇÕES EIRELI

1ª ALTERAÇÃO DE ATO CONSTITUTIVO

CNPJ: 30.577.619/0001-24

NIRE:41600856325

CLAUSULA QUINTA: DA RESPONSABILIDADE: A administração da EIRELI, caberá a sua titular, **MARIA ELIZABETH MOURA MORALES**, autorizado o uso do nome empresarial individualmente, vedado, no entanto, em atividades estranhas ao interesse social ou assumir obrigações seja em favor próprio ou de terceiros bem como onerar ou alienar bens imóveis da EIRELI.

PARAGRAFO PRIMEIRO: Facultam-se ao administrador, nos limites de seus poderes, constituir procuradores em nome da EIRELI, devendo ser especificado no instrumento de mandato, os atos e operações que poderão praticar e a duração do mandato, que no caso de mandato judicial, poderá ser por prazo indeterminado.

PARAGRAFO SEGUNDO: Poderão ser designados administradores não titular, na forma prevista no artigo 1.061 da lei 10.406/2002.

CLAUSULA SEXTA: DA DECLARAÇÃO: Declara o titular da EIRELI, para os devidos fins e efeitos de direito, que o mesmo não participa de nenhuma outra empresa, pessoa jurídica dessa modalidade.

CLAUSULA SETIMA: FALECIMENTO: Falecendo ou interditado o titular da EIRELI, a empresa continuara suas atividades com os herdeiros, sucessores e o incapaz. Não sendo possível ou inexistindo interesse destes, o valor devera ser apurado e liquidado com base na situação patrimonial da empresa, a data da resolução verificada em balanço especialmente levantado.

PARAGRAFO ÚNICO: O mesmo procedimento será adotado em outros casos em que a EIRELI se resolva em relação a seu titular.

CLAUSULA OITAVA: DO DESEMPEDIMENTO: O titular declara sob as penas da lei, que não esta impedido, por lei especial, e nem condenado ou que se encontra sob os efeitos de condenação, que proíba de exercer a administração desta EIRELI, bem como não esta impedido, ou em virtude de condenação criminal, ou por se encontrar sob os efeitos dela, a pena que vede, ainda que temporariamente, o acesso a cargos públicos ou crime falimentar, de prevaricação, peita ou suborno, concussão, peculato, ou contra a economia popular, contra o sistema financeiro, nacional, contra as normas de defesa de concorrência, contra as relações de consumo, fé publica ou a propriedade.





CERTIFICO O REGISTRO EM 16/04/2019 11:42 SOB N° 20192633937.
 PROTOCOLO: 192633937 DE 15/04/2019. CÓDIGO DE VERIFICAÇÃO:
 11901735829. NIRE: 41600856325.
 MARIA ELIZABETH MOURA MORALES CONFECÇÕES EIRELI



LEANDRO MARCOS RAYSEL BISCAIA
 SECRETÁRIO-GERAL
 CURITIBA, 16/04/2019
www.empresafacil.pr.gov.br

A.J. KAUL CONFECÇÕES EIRELI
1ª ALTERAÇÃO DE ATO CONSTITUTIVO
CNPJ: 30.577.619/0001-24
NIRE:41600856325

CLAUSULA NONA: FORO: Fica eleito o foro da cidade de Jandaia do Sul, no Estado do Paraná, para resolver quaisquer litígios oriundos da presente alteração do ato constitutivo de EIRELI.

CLÁUSULA DÉCIMA: Todas e demais cláusulas permanecem as mesmas.



 ALLAN JOSE KAUL
 CPF: 802.814.199-49
 R.G.: 3.243.403-7/SESP-PR

Jandaia do Sul, 11 de Abril de 2019.

 MARIA ELIZABETH MOURA MORALES
 CPF: 240.106.779-53
 R.G.: 985.243-3/SESP-PR

Testemunhas:

 VIVIAN RENATA DOS SANTOS MALAVAZI
 CPF:061.091.169-47
 RG nº. 9.874.511-4/SESP-PR

 CARLOS EDUARDO MALAVAZI
 CPF:005.621.889-32
 RG nº. 7.162.203-7/SESP-PR



CERTIFICO O REGISTRO EM 16/04/2019 11:42 SOB Nº 20192633937.
 PROTOCOLO: 192633937 DE 15/04/2019. CÓDIGO DE VERIFICAÇÃO:
 11901735829. NIRE: 41600856325.
 MARIA ELIZABETH MOURA MORALES CONFECÇÕES EIRELI

LEANDRO MARCOS RAYSEL BISCAIA
 SECRETÁRIO-GERAL
 CURITIBA, 16/04/2019
www.empresafacil.pr.gov.br

TABELIONATO DE NOTAS E PROTESTO
Rua Luis Vignoli, 645-B - Jandaia do Sul - PR - Fone: (43)3432-1145
Selo Digital: Cv7U9.MkPJA.IP9b3-XGvZf.zf6cq
Consulte esse selo em <http://funarpen.com.br>

Reconheço por VERDADEIRA a firma de ALLAN JOSE KAUL. conf. registro 1010/19, às fls 132, do livro 27. Dou fé. Jandaia do Sul-Paraná, 12 de abril de 2019.

Em Test^o da Verdade

Juliana Tempesta Dutra - Escrevente



TABELIONATO DE NOTAS E PROTESTO
Rua Luis Vignoli, 645-B - Jandaia do Sul - PR - Fone: (43)3432-1145
Selo Digital: Rv7U9.MMXFL.JVeQL-M6hE7.EY54e
Consulte esse selo em <http://funarpen.com.br>

Reconheço por VERDADEIRA a firma de MARIA ELIZABETH MOURA MORALES. conf. registro 1010/19, às fls 132, do livro 27. Dou fé. Jandaia do Sul-Paraná, 12 de abril de 2019.

Em Test^o da Verdade

Juliana Tempesta Dutra - Escrevente



CERTIFICO O REGISTRO EM 16/04/2019 11:42 SOB N° 20192633937.
PROTOCOLO: 192633937 DE 15/04/2019. CÓDIGO DE VERIFICAÇÃO:
11901735829. NIRE: 41600856325.
MARIA ELIZABETH MOURA MORALES CONFECÇÕES EIRELI

LEANDRO MARCOS RAYSEL BISCAIA
SECRETÁRIO-GERAL
CURITIBA, 16/04/2019
www.empresafacil.pr.gov.br

DECLARAÇÃO DE ENQUADRAMENTO DE MICROEMPRESA

Ilmo. Sr. Presidente da Junta Comercial do Estado do Paraná - JUCEPAR

A Empresa **A. J. KAUL CONFECÇÕES EIRELI, CNPJ: 30.577.619/0001-24**, estabelecido(a) na RUA PRIMERA, 80 , JARDIM DAS FLORES, Jandaia do Sul - PR, CEP: 86900-000, requer a Vossa Senhoria o arquivamento do presente instrumento e declara, sob as penas da Lei, que se enquadra na condição de MICROEMPRESA, nos termos da Lei Complementar nº 123, de 14/12/2006.

Código do ato: 315

Descrição do Ato: ENQUADRAMENTO DE MICROEMPRESA

Jandaia do Sul - PR, 04/04/2019
ALLAN JOSÉ KAUL
Titular/Administrador

* Este documento foi gerado no portal Empresa Fácil Paraná



CERTIFICO O REGISTRO EM 10/04/2019 10:41 SOB Nº 20191696811.
PROTOCOLO: 191696811 DE 08/04/2019. CÓDIGO DE VERIFICAÇÃO:
11901630628. NIRE: 41600856325.
A. J. KAUL CONFECÇÕES EIRELI

LEANDRO MARCOS RAYSEL BISCAIA
SECRETÁRIO-GERAL
CURITIBA, 10/04/2019
www.empresafacil.pr.gov.br

REPUBLICA FEDERATIVA DO BRASIL
 MINISTÉRIO DAS CIDADES
 DEPARTAMENTO NACIONAL DE TRANSITO
 CARTEIRA NACIONAL DE HABILITAÇÃO

VALIDA EM TODO O TERRITÓRIO NACIONAL
 946934790

NOME: MARIA ELIZABETH MOURA MORALES

DOC. IDENTIDADE / ÓRG. EMISSOR / UF: 985243-3 SESP PR

CPF: 240.106.779-53 DATA NASCIMENTO: 06/10/1953

FILIAÇÃO: JOSE MOURA
 IRENE MATIELO MOURA

PERMISSÃO: ACC: CAT. HAB. B

Nº REGISTRO: 00442312818 VALIDADE: 26/06/2019 1ª HABILITAÇÃO: 11/11/1976

OBSERVAÇÕES: A

ASSINATURA DO PORTADOR: *M. Moraes*

LOCAL: JANDAIA DO SUL, PR DATA EMISSÃO: 27/06/2014

ASSINATURA DO EMISSOR: *J. Azevedo* 65086634674
 PR907579586

PROIBIDO PLASTIFICAR
 946934790

DETRAN - PR (PARANÁ)

CARTÓRIO AZEVEDO BASTOS 1º OFÍCIO DE REGISTRO CIVIL DAS PESSOAS NATURAIS
 E TABELIONATO DE NOTAS - Código CNJ 06.870-0
 Av. Presidente Epitácio Pessoa, 1145 - Bairro Dos Estados - João Pessoa/PB - CEP 58300-000 - www.azevedobastos.net.br - Tel. (81) 3348-5414 - Fax: (81) 3244-5414

Autenticação Digital

De acordo com os artigos 1º, 3º e 7º inc. V 8º, 41 e 52 da Lei Federal 8.935/1994 e Art. 6º inc. XII da Lei Estadual 8.721/2008 autentico a presente imagem digitalizada, reprodução fiel do documento apresentado e conferido neste ato. O referido é verdade. Dou fe

Cód. Autenticação: 104072904191623320126-1; Data: 29/04/2019 16:32:10

Selo Digital de Fiscalização Tipo Normal C: A1M07307-TNWA;
 Valor Total do Ato: R\$ 4,42

Wálber Azevedo de Miranda Cavalcanti
 Titular

Confira os dados do ato em: <https://selodigital.tjpb.jus.br>

Identificação do Contribuinte - CNPJ Matriz

CNPJ: **30.577.619/0001-24**

A opção pelo Simples Nacional e/ou SIMEI abrange todos os estabelecimentos da empresa

Nome Empresarial: **MARIA ELIZABETH MOURA MORALES CONFECÇOES LTDA**

Situação Atual

Situação no Simples Nacional: **Optante pelo Simples Nacional desde 29/05/2018**

Situação no SIMEI: **NÃO enquadrado no SIMEI**

[+ Mais informações](#)

Períodos Anteriores

Opções pelo Simples Nacional em Períodos Anteriores: **Não Existem**

Enquadramentos no SIMEI em Períodos Anteriores: **Não Existem**

Eventos Futuros (Simples Nacional)

Não Existem

Eventos Futuros (SIMEI)

Não Existem

[Voltar](#)

[Gerar PDF](#)



CONTROLADORIA-GERAL DA UNIÃO

Certidão negativa correcional (ePAD, CGU-PJ, CEIS, CNEP e CEPIM)

Consultado: **MARIA ELIZABETH MOURA MORALES CONFECÇÕES LTDA**

CPF/CNPJ: **30.577.619/0001-24**

Certifica-se que, em consulta aos sistemas ePAD e CGU-PJ e aos cadastros CEIS, CNEP e CEPIM mantidos pela Corregedoria-Geral da União, **NÃO CONSTAM** registros de penalidades vigentes relativas ao CNPJ/CPF consultado.

Destaca-se que, nos termos da legislação vigente, os referidos cadastros consolidam informações prestadas pelos entes públicos, de todos os Poderes e esferas de governo.

Os Sistemas ePAD e CGU-PJ consolidam os dados sobre o andamento dos processos administrativos de responsabilização de entes privados no Poder Executivo Federal.

O Cadastro Nacional de Empresas Inidôneas e Suspensas (CEIS) apresenta a relação de empresas e pessoas físicas que sofreram sanções que implicaram a restrição de participar de licitações ou de celebrar contratos com a Administração Pública.

O Cadastro Nacional de Empresas Punidas (CNEP) apresenta a relação de empresas que sofreram qualquer das punições previstas na Lei nº 12.846/2013 (Lei Anticorrupção).

O Cadastro de Entidades Privadas sem Fins Lucrativos Impedidas (CEPIM) apresenta a relação de entidades privadas sem fins lucrativos que estão impedidas de celebrar novos convênios, contratos de repasse ou termos de parceria com a Administração Pública Federal, em função de irregularidades não resolvidas em convênios, contratos de repasse ou termos de parceria firmados anteriormente.

Certidão emitida às 14:18:42 do dia 02/10/2023 , com validade até o dia 01/11/2023.

Link para consulta da verificação da certidão <https://certidoes.cgu.gov.br/>

Código de controle da certidão: eFx23eSN9qlKKrcPx8Kh

Qualquer rasura ou emenda invalidará este documento.

CERTIDÃO ESPECÍFICA

Sistema Nacional de Registro de Empresas Mercantis - SINREM

Certificamos que as informações abaixo constam dos documentos arquivados nesta Junta Comercial e são vigentes na data da sua expedição.

Certificamos que MARIA ELIZABETH MOURA MORALES CONFECÇÕES LTDA encontra-se registrada nesta Junta Comercial, como segue:			Protocolo: PRC2317895041
NIRE 41600856325 CNPJ 30.577.619/0001-24		Situação ATIVA Status SEM STATUS	
Endereço Completo Rua PRIMAVERA, Nº 80, xxxxx, JARDIM DAS FLORES - Jandaia do Sul/PR - CEP 86900-000			
Arquivamentos Posteriores			
Ato	Número	Data	Descrição
904	T4160085632	09/12/2022	TRANSFORMACAO
002	20192633937	16/04/2019	ALTERACAO DE DADOS E DE NOME EMPRESARIAL
315	20191696811	10/04/2019	ENQUADRAMENTO DE MICROEMPRESA
091	20191663239	10/04/2019	ENQUADRAMENTO DE MICROEMPRESA
091	20191663239	10/04/2019	TRANSFORMACAO
091	20191663239	10/04/2019	ALTERACAO DE DADOS E DE NOME EMPRESARIAL
002	20191663085	10/04/2019	ENQUADRAMENTO DE MICROEMPRESA
002	20191663085	10/04/2019	TRANSFORMACAO
002	20183249305	09/07/2018	ALTERACAO DE DADOS (EXCETO NOME EMPRESARIAL)
080	41108425766	29/05/2018	INSCRIÇÃO

Esta certidão foi emitida automaticamente em 02/10/2023, às 14:47:22 (horário de Brasília).
Se impressa, verificar sua autenticidade no <https://www.empresafacil.pr.gov.br>, com o código **XPV1TPAR**.



PRC2317895041



CERTIDÃO SIMPLIFICADA

Sistema Nacional de Registro de Empresas Mercantis - SINREM

Certificamos que as informações abaixo constam dos documentos arquivados
nesta Junta Comercial e são vigentes na data da sua expedição.

Nome Empresarial: MARIA ELIZABETH MOURA MORALES CONFECCOES LTDA NIRE : 41600856325 Natureza Jurídica: Sociedade Empresária Limitada		Protocolo: PRC2317892433			
NIRE (Sede) 41600856325	CNPJ 30.577.619/0001-24	Data de Ato Constitutivo 29/05/2018	Início de Atividade 15/05/2018		
Endereço Completo Rua PRIMAVERA, Nº 80, JARDIM DAS FLORES - Jandaia do Sul/PR - CEP 86900-000					
Objeto Social Confecção de peças do vestuário, Confecção de roupas profissionais, Fabricação de acessórios do vestuário, Fabricação de artigos para viagem, bolsas, Fabricação de artigos do vestuário, produzidos em malharias e tricotagens, Impressão de material para uso publicitário					
Capital Social R\$ 99.800,00 (noventa e nove mil e oitocentos reais) Capital Integralizado R\$ 99.800,00 (noventa e nove mil e oitocentos reais)		Porte ME (Microempresa)	Prazo de Duração Indeterminado		
Dados do Sócio					
Nome MARIA ELIZABETH MOURA MORALES	CPF/CNPJ 240.106.779-53	Participação no capital R\$ 99.800,00	Espécie de sócio Sócio	Administrador S	Término do mandato Indeterminado
Dados do Administrador					
Nome MARIA ELIZABETH MOURA MORALES	CPF 240.106.779-53	Término do mandato Indeterminado			
Último Arquivamento		Situação			
Data 09/12/2022	Número T4160085632	Ato/eventos 904 / 046 - TRANSFORMACAO		ATIVA Status SEM STATUS	

Esta certidão foi emitida automaticamente em 02/10/2023, às 15:26:18 (horário de Brasília).
Se impressa, verificar sua autenticidade no <https://www.empresafacil.pr.gov.br>, com o código **GDLZOAB**.



PRC2317892433

LEANDRO MARCOS RAYSEL BISCAIA
Secretário(a) Geral

 <p style="text-align: center;">REPÚBLICA FEDERATIVA DO BRASIL</p> <p style="text-align: center;">CADASTRO NACIONAL DA PESSOA JURÍDICA</p>		
NÚMERO DE INSCRIÇÃO 30.577.619/0001-24 MATRIZ	COMPROVANTE DE INSCRIÇÃO E DE SITUAÇÃO CADASTRAL	DATA DE ABERTURA 29/05/2018
NOME EMPRESARIAL MARIA ELIZABETH MOURA MORALES CONFECÇOES LTDA		
TÍTULO DO ESTABELECIMENTO (NOME DE FANTASIA) *****	PORTE ME	
CÓDIGO E DESCRIÇÃO DA ATIVIDADE ECONÔMICA PRINCIPAL 14.12-6-01 - Confeção de peças de vestuário, exceto roupas íntimas e as confeccionadas sob medida		
CÓDIGO E DESCRIÇÃO DAS ATIVIDADES ECONÔMICAS SECUNDÁRIAS 14.13-4-01 - Confeção de roupas profissionais, exceto sob medida 14.14-2-00 - Fabricação de acessórios do vestuário, exceto para segurança e proteção 14.22-3-00 - Fabricação de artigos do vestuário, produzidos em malharias e tricotagens, exceto meias 15.21-1-00 - Fabricação de artigos para viagem, bolsas e semelhantes de qualquer material 15.32-7-00 - Fabricação de tênis de qualquer material 18.13-0-01 - Impressão de material para uso publicitário 32.99-0-99 - Fabricação de produtos diversos não especificados anteriormente		
CÓDIGO E DESCRIÇÃO DA NATUREZA JURÍDICA 206-2 - Sociedade Empresária Limitada		
LOGRADOURO R PRIMAVERA	NÚMERO 80	COMPLEMENTO *****
CEP 86.900-000	BAIRRO/DISTRITO JARDIM DAS FLORES	MUNICÍPIO JANDAIA DO SUL
UF PR	ENDEREÇO ELETRÔNICO LICITACOESME@GMAIL.COM	
TELEFONE (43) 3432-4912		
ENTE FEDERATIVO RESPONSÁVEL (EFR) *****		
SITUAÇÃO CADASTRAL ATIVA	DATA DA SITUAÇÃO CADASTRAL 29/05/2018	
MOTIVO DE SITUAÇÃO CADASTRAL		
SITUAÇÃO ESPECIAL *****	DATA DA SITUAÇÃO ESPECIAL *****	

Aprovado pela Instrução Normativa RFB nº 2.119, de 06 de dezembro de 2022.

Emitido no dia **02/10/2023** às **14:11:14** (data e hora de Brasília).

Página: 1/1



MINISTÉRIO DA FAZENDA
Secretaria da Receita Federal do Brasil
Procuradoria-Geral da Fazenda Nacional

**CERTIDÃO NEGATIVA DE DÉBITOS RELATIVOS AOS TRIBUTOS FEDERAIS E À DÍVIDA
ATIVA DA UNIÃO**

Nome: MARIA ELIZABETH MOURA MORALES CONFECÇOES LTDA
CNPJ: 30.577.619/0001-24

Ressalvado o direito de a Fazenda Nacional cobrar e inscrever quaisquer dívidas de responsabilidade do sujeito passivo acima identificado que vierem a ser apuradas, é certificado que não constam pendências em seu nome, relativas a créditos tributários administrados pela Secretaria da Receita Federal do Brasil (RFB) e a inscrições em Dívida Ativa da União (DAU) junto à Procuradoria-Geral da Fazenda Nacional (PGFN).

Esta certidão é válida para o estabelecimento matriz e suas filiais e, no caso de ente federativo, para todos os órgãos e fundos públicos da administração direta a ele vinculados. Refere-se à situação do sujeito passivo no âmbito da RFB e da PGFN e abrange inclusive as contribuições sociais previstas nas alíneas 'a' a 'd' do parágrafo único do art. 11 da Lei nº 8.212, de 24 de julho de 1991.

A aceitação desta certidão está condicionada à verificação de sua autenticidade na Internet, nos endereços <<http://rfb.gov.br>> ou <<http://www.pgfn.gov.br>>.

Certidão emitida gratuitamente com base na Portaria Conjunta RFB/PGFN nº 1.751, de 2/10/2014.

Emitida às 14:07:05 do dia 02/08/2023 <hora e data de Brasília>.

Válida até 29/01/2024.

Código de controle da certidão: **A76D.3ABF.A020.0114**

Qualquer rasura ou emenda invalidará este documento.



Estado do Paraná
Secretaria de Estado da Fazenda
Receita Estadual do Paraná

Certidão Negativa
de Débitos Tributários e de Dívida Ativa Estadual
Nº 031235211-85

Certidão fornecida para o CNPJ/MF: **30.577.619/0001-24**

Nome: **MARIA ELIZABETH MOURA MORALES CONFECÇÕES LTDA**

Ressalvado o direito da Fazenda Pública Estadual inscrever e cobrar débitos ainda não registrados ou que venham a ser apurados, certificamos que, verificando os registros da Secretaria de Estado da Fazenda, constatamos não existir pendências em nome do contribuinte acima identificado, nesta data.

Obs.: Esta Certidão engloba todos os estabelecimentos da empresa e refere-se a débitos de natureza tributária e não tributária, bem como ao descumprimento de obrigações tributárias acessórias.

Válida até 30/11/2023 - Fornecimento Gratuito

A autenticidade desta certidão deverá ser confirmada via Internet
www.fazenda.pr.gov.br



MUNICIPIO DE JANDAIA DO SUL
Estado do Paraná
DEPARTAMENTO DE TRIBUTAÇÃO E DÍVIDA ATIVA

Certidão Negativa de Débitos N° 5785

CERTIFICAMOS, conforme requerido por **MARIA ELIZABETH MOURA MORALES CONFECÇOES LTDA**, CPF/CNPJ n° **30.577.619/0001-24**, para fins **LICITAÇÃO**, que **NÃO CONSTAM DÉBITOS RELATIVOS A TRIBUTOS MUNICIPAIS** (impostos, taxas, contribuição de melhoria e dívida ativa dos cadastros Mobiliários, Imobiliários e Avulsos), até a presente data em nome de **MARIA ELIZABETH MOURA MORALES CONFECÇÕES EIRELI**, CPF/CNPJ n° **30.577.619/0001-24**, situado(a) na cidade de Jandaia do Sul - PR.

Fica ressalvado o direito da Fazenda Pública Municipal cobrar débitos posteriormente apurados, mesmo referentes a períodos compreendidos nesta Certidão.

CÓDIGO DE

B6D1F80AB32D6477B58D512897D0DF31

A PRESENTE CERTIDÃO TERÁ VALIDADE ATÉ 29/10/2023

Jandaia do Sul - PR, 29 de setembro de 2023



PODER JUDICIÁRIO
JUSTIÇA DO TRABALHO

CERTIDÃO NEGATIVA DE DÉBITOS TRABALHISTAS

Nome: MARIA ELIZABETH MOURA MORALES CONFECÇÕES LTDA (MATRIZ E FILIAIS)

CNPJ: 30.577.619/0001-24

Certidão nº: 45320928/2023

Expedição: 01/09/2023, às 08:30:07

Validade: 28/02/2024 - 180 (cento e oitenta) dias, contados da data de sua expedição.

Certifica-se que **MARIA ELIZABETH MOURA MORALES CONFECÇÕES LTDA (MATRIZ E FILIAIS)**, inscrito(a) no CNPJ sob o nº **30.577.619/0001-24**, **NÃO CONSTA** como inadimplente no Banco Nacional de Devedores Trabalhistas.

Certidão emitida com base nos arts. 642-A e 883-A da Consolidação das Leis do Trabalho, acrescentados pelas Leis ns.º 12.440/2011 e 13.467/2017, e no Ato 01/2022 da CGJT, de 21 de janeiro de 2022. Os dados constantes desta Certidão são de responsabilidade dos Tribunais do Trabalho.

No caso de pessoa jurídica, a Certidão atesta a empresa em relação a todos os seus estabelecimentos, agências ou filiais.

A aceitação desta certidão condiciona-se à verificação de sua autenticidade no portal do Tribunal Superior do Trabalho na Internet (<http://www.tst.jus.br>).

Certidão emitida gratuitamente.

INFORMAÇÃO IMPORTANTE

Do Banco Nacional de Devedores Trabalhistas constam os dados necessários à identificação das pessoas naturais e jurídicas inadimplentes perante a Justiça do Trabalho quanto às obrigações estabelecidas em sentença condenatória transitada em julgado ou em acordos judiciais trabalhistas, inclusive no concernente aos recolhimentos previdenciários, a honorários, a custas, a emolumentos ou a recolhimentos determinados em lei; ou decorrentes de execução de acordos firmados perante o Ministério Público do Trabalho, Comissão de Conciliação Prévia ou demais títulos que, por disposição legal, contiver força executiva.

[Voltar](#)[Imprimir](#)

Certificado de Regularidade do FGTS - CRF

Inscrição: 30.577.619/0001-24
Razão Social: MARIA ELIZABETH MOURA MORALES CONFECÇOES EIRELI
Endereço: R PRIMAVERA 80 TERREO / JARDIM DAS FLORES / JANDAIA DO SUL / PR / 86900-000

A Caixa Econômica Federal, no uso da atribuição que lhe confere o Art. 7, da Lei 8.036, de 11 de maio de 1990, certifica que, nesta data, a empresa acima identificada encontra-se em situação regular perante o Fundo de Garantia do Tempo de Serviço - FGTS.

O presente Certificado não servirá de prova contra cobrança de quaisquer débitos referentes a contribuições e/ou encargos devidos, decorrentes das obrigações com o FGTS.

Validade: 20/09/2023 a 19/10/2023

Certificação Número: 2023092007305418765360

Informação obtida em 29/09/2023 07:30:31

A utilização deste Certificado para os fins previstos em Lei esta condicionada a verificação de autenticidade no site da Caixa:
www.caixa.gov.br



TRIBUNAL DE CONTAS DA UNIÃO

Consulta Consolidada de Pessoa Jurídica

Este relatório tem por objetivo apresentar os resultados consolidados de consultas eletrônicas realizadas diretamente nos bancos de dados dos respectivos cadastros. A responsabilidade pela veracidade do resultado da consulta é do Órgão gestor de cada cadastro consultado. A informação relativa à razão social da Pessoa Jurídica é extraída do Cadastro Nacional da Pessoa Jurídica, mantido pela Receita Federal do Brasil.

Consulta realizada em: 03/10/2023 07:51:02

Informações da Pessoa Jurídica:

Razão Social: **MARIA ELIZABETH MOURA MORALES CONFECÇÕES LTDA**
CNPJ: **30.577.619/0001-24**

Resultados da Consulta Eletrônica:

Órgão Gestor: **TCU**
Cadastro: **Licitantes Inidôneos**
Resultado da consulta: **Nada Consta**

Para acessar a certidão original no portal do órgão gestor, clique [AQUI](#).

Órgão Gestor: **CNJ**
Cadastro: **CNIA - Cadastro Nacional de Condenações Cíveis por Ato de Improbidade Administrativa e Inelegibilidade**
Resultado da consulta: **Nada Consta**

Para acessar a certidão original no portal do órgão gestor, clique [AQUI](#).

Órgão Gestor: **Portal da Transparência**
Cadastro: **Cadastro Nacional de Empresas Inidôneas e Suspensas**
Resultado da consulta: **Nada Consta**

Para acessar a certidão original no portal do órgão gestor, clique [AQUI](#).

Órgão Gestor: **Portal da Transparência**
Cadastro: **CNEP - Cadastro Nacional de Empresas Punidas**
Resultado da consulta: **Nada Consta**

Para acessar a certidão original no portal do órgão gestor, clique [AQUI](#).

Obs: A consulta consolidada de pessoa jurídica visa atender aos princípios de simplificação e racionalização de serviços públicos digitais. Fundamento legal: Lei nº 12.965, de 23 de abril de 2014, Lei nº 13.460, de 26 de junho de 2017, Lei nº 13.726, de 8 de outubro de 2018, Decreto nº 8.638 de 15, de janeiro de 2016.



MINISTÉRIO DO TRABALHO E PREVIDÊNCIA
SECRETARIA DE TRABALHO
Coordenação-Geral de Recursos

CERTIDÃO DE DÉBITOS TRABALHISTAS
NEGATIVA

EMPREGADOR: MARIA ELIZABETH MOURA MORALES CONFECOES EIRELI

INSCRIÇÃO: 30.577.619/0001-24

DATA E HORA DA EMISSÃO: 25/03/2022, às 16:22:13, conforme horário oficial de Brasília

CERTIFICA-SE, de acordo com as informações registradas no sistema de Controle de Processos de Multas e Recursos que, nesta data, NÃO CONSTAM débitos decorrentes de autuações em face do empregador acima identificado.

1. Esta certidão abrange todos os estabelecimentos do empregador.
2. A presente certidão não modifica a situação do empregador que conste do cadastro previsto na Portaria Interministerial MTE/SDH n° 2, de 12 de maio de 2011, que disciplina o Cadastro de Empregadores que tenham submetido trabalhadores a condições análogas a de escravo.
3. Conforme artigo 5º, parágrafo único da Portaria MTE n° 1.421/2014, a certidão ora instituída refletirá sempre a última situação ocorrida em cadastros administrativos pelo emitente, de modo que, havendo processos enviados à Procuradoria da Fazenda Nacional - PFN, quanto a estes, poderá ser obtida certidão específica perante aquele órgão, visando a demonstrar a situação atualizada dos mesmos.
4. Expedida com base na Portaria MTE n° 1.421, de 12 de setembro de 2014. Emitida gratuitamente.



Dados para conferência da autenticidade desta certidão:

Endereço: <https://eprocessos.sit.trabalho.gov.br/Certidao/Validar>

Código: J9C3DSL5AY

A autenticidade também pode ser verificada a partir do QR Code ao lado.

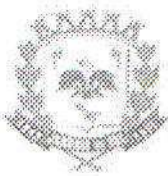

MUNICIPIO DE JANDAIA DO SUL

Estado do Paraná

DEPARTAMENTO MUNICIPAL DE FINANÇAS DIVISÃO DE TRIBUTOS E CADASTRO

ALVARÁ DE FUNCIONAMENTO

INSC. MUNICIPAL 201389 / 2023

A PREFEITURA MUNICIPAL DE JANDAIA DO SUL, CONCEDE ALVARÁ DE LICENÇA PARA
FUNCIONAMENTO

NRO. ALVARÁ
182/2018

NOME / RAZÃO SOCIAL

MARIA ELIZABETH MOURA MORALES CONFECÇÕES EIRELI

NOME FANTASIA

MARIA ELIZABETH MOURA MORALES CONFECÇÕES EIRELI

HORÁRIO ESPECIAL

ENDEREÇO: R - PRIMAVERA, 80 CEP.: 86900-000

BAIRRO: JARDIM DAS FLORES **COMPLEMENTO:**

C.N.P.J / CPF N°
30.577.619/0001-24

INSC. ESTADUAL

INÍCIO DE ATIVIDADE
29/05/2018

CÓD. DO CNAE

1412-6/01

DESCRIÇÃO (CNAE Principal)

Confecção de peças do vestuário, exceto roupas íntimas e as confeccion

ATIVIDADE(S) SECUNDÁRIA(S):

- 1521-1/00 - Fabricação de artigos para viagem, bolsas e semelhantes de qualquer ma
- 1422-3/00 - Fabricação de artigos do vestuário, produzidos em malharias e tricotag
- 1413-4/01 - Confecção de roupas profissionais, exceto sob medida
- 1532-7/00 - Fabricação de tênis de qualquer material
- 1414-2/00 - Fabricação de acessórios do vestuário, exceto para segurança e proteçã
- 1813-0/01 - Impressão de material para uso publicitário
- 3299-0/99 - Fabricação de produtos diversos não especificados anteriormente

Departamento de Tributação

Jandaia do Sul, 27/01/2023

MANTER FIXADO EM LOCAL VISÍVEL
Certidão de Regularidade para o Exercício

VÁLIDO ATÉ: 31/12/2023

Observações:

Exercício de 2023

DEPARTAMENTO DE TRIBUTAÇÃO
E DÍVIDA ATIVA

Exercício de 20__

Exercício de 20__



Comprovante de Inscrição Cadastral - CICAD

Inscrição no CAD/ICMS	Inscrição CNPJ	Início das Atividades
90811767-09	30.577.619/0001-24	04/2019

Empresa / Estabelecimento	
Nome Empresarial	MARIA ELIZABETH MOURA MORALES CONFECÇOES LTDA
Título do Estabelecimento	
Endereço do Estabelecimento	R PRIMAVERA, 80 - JARDIM DAS FLORES - CEP 86900-000 FONE: (43) 34324-7550
Município de Instalação	JANDAIA DO SUL - PR, DESDE 04/2019 (Estabelecimento Matriz)

Qualificação	
Situação Atual	ATIVO - SIMPLES NACIONAL / SIMPLES NACIONAL - DIA 03 DO MES+2, DESDE 06/2021
Natureza Jurídica	206-2 - SOCIEDADE EMPRESÁRIA LTDA
Atividade Econômica Principal do Estabelecimento	1412-6/01 - CONFECÇÃO DE PECAS DO VESTUÁRIO, EXCETO ROUPAS INTIMAS E AS CONFECIONADAS SOB MEDIDA
	1413-4/01 - CONFECÇÃO DE ROUPAS PROFISSIONAIS, EXCETO SOB MEDIDA
	1414-2/00 - FABRICAÇÃO DE ACESSÓRIOS DO VESTUÁRIO, EXCETO PARA SEGURANÇA E PROTEÇÃO
Atividade(s) Econômica(s) Secundária(s) do Estabelecimento	1422-3/00 - FABRICAÇÃO DE ARTIGOS DO VESTUÁRIO, PRODUZIDOS EM MALHARIAS E TRICOTAGENS, EXCETO MEIAS
	1521-1/00 - FABRICAÇÃO DE ARTIGOS PARA VIAGEM, BOLSAS E SEMELHANTES DE QUALQUER MATERIAL
	1532-7/00 - FABRICAÇÃO DE TENIS DE QUALQUER MATERIAL
	3299-0/99 - FABRICAÇÃO DE PRODUTOS DIVERSOS NÃO ESPECIFICADOS ANTERIORMENTE

Quadro Societário			
Tipo	Inscrição	Nome Completo / Nome Empresarial	Qualificação
CPF	240.106.779-53	MARIA ELIZABETH MOURA MORALES	SÓCIO-ADMINISTRADOR

Este CICAD tem validade até 29/10/2023.

Os dados cadastrais deste estabelecimento poderão ser confirmados via Internet www.fazenda.pr.gov.br

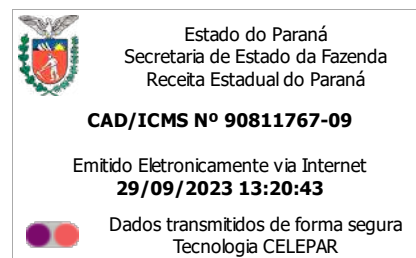



Corregedoria-Geral da Justiça do Estado do Paraná
Poder Judiciário

A Diretora do Departamento da Corregedoria-Geral da Justiça, nos termos do art. 1º do Decreto Judiciário nº 930/2012, de 29/06/2012, veiculado no Diário da Justiça Eletrônico nº 899, de 05/07/2012,

CERTIFICA, para fins de licitações, contratos da administração pública e outras destinações comerciais, que na **Comarca de Jandaia do Sul**, existem 1 (um) Ofício de Distribuidor, Contador, Partidor, Avaliador e Depositário Público e 1 (um) Tabelionato de protesto de títulos (Anexo IV do Código de Organização e Divisão Judiciárias do Estado do Paraná - Lei Estadual nº 14.277, de 30 de dezembro de 2003).

Curitiba, 2 de Outubro de 2023

Laís Lecinia Barboza
Diretora do Departamento da Corregedoria-Geral da Justiça

PODER JUDICIÁRIO

Comarca de Jandaia do Sul - Estado do Paraná

CARTÓRIO DISTRIBUIDOR E ANEXOS

Rua Plácido Caldas, 536 - CEP 86.900-000 - Telefone: (43) 3572-9890

E-mail: cartorio.distribuidorjandaia@hotmail.com

CERTIDÃO NEGATIVA



Número: 202309191536232805047

**** NEWTON GUSTAVO DE TOLEDO NOGUEIRA ****, Distribuidor e anexos da Comarca de Jandaia do Sul, Estado do Paraná, etc...

C E R T I F I C A, a pedido verbal de parte interessada, que revendo em o Cartório a seu cargo, os livros de registro e distribuição de feitos CÍVEIS, nos mesmos constatou a INEXISTÊNCIA, de quaisquer pedidos de FALÊNCIA, CONCORDATAS E RECUPERAÇÃO JUDICIAL e EXTRAJUDICIAL (Lei nº 11.101/2005) contra:

MARIA ELIZABETH MOURA MORALES CONFECCOES EIRELI

CNPJ: 30.577.619/0001-24

Observações:

Não Há.

*** Buscas Efetuadas nos Últimos 20 anos.

*** Esta CERTIDÃO não aponta, ordinariamente, os processos em que a pessoa cujo nome foi pesquisado figura como Autor(a).

O referido é verdade e dá fé.

Jandaia do Sul/PR, terça-feira, 19 de setembro de 2023.

Newton Gustavo de T. Nogueira
Titular

Bruno Meira Bonfim
Hulda Line Rocha da Silva
Pedro Ferreira Bonfogo
auxiliares juramentados

DISTRIBUIDOR E ANEXOS DA
COMARCA DE JANDAIA DO SUL-PR
Newton Gustavo Toledo Nogueira
Distribuidor

Bruno Meira Bonfim
Hulda Line Rocha da Silva
Pedro Ferreira Bonfogo
Funcionários Juramentados

Termo de Abertura

Nome do Livro: DIÁRIO

Nº de Ordem: 5

O presente livro do tipo DIÁRIO contém registros numerados, do nº 01 ao nº 47, e servirá para a escrituração dos lançamentos próprios da empresa MARIA ELIZABETH MOURA MORALES CONFECÇÕES LTDA, município Jandaia do Sul, CNPJ nº 30.577.619/0001-24, Número de Registro (NIRE) 41600856325.

Data do arquivamento dos atos constitutivos: 29/05/2018

Ato constitutivo: 41108425766

Jandaia do Sul, 01/01/2022

CARLOS EDUARDO MALVAZI
CONTADOR
CRC/PR 06482207

MARIA ELIZABETH MOURA MORALES
Administrador, Sócio
CPF 240.106.779-53

MARIA ELIZABETH MOURA MORALES CONFECÇOES LTDA

CNPJ: 30.577.619/0001-24

I.E.: 90811767-09

Fl. 34

BALANÇO PATRIMONIAL ENCERRADO EM 31/12/2022**2022****2021**

ATIVO	2.586.210,89	2.206.099,20
CIRCULANTE	2.586.210,89	2.206.099,20
CAIXA E EQUIVALENTES DE CAIXA	2.072.696,16	2.027.616,50
CAIXA GERAL	811.365,34	1.751.057,95
BANCOS CONTA MOVIMENTO	1.038.499,53	53.727,26
BANCOS CONTA APLICAÇÕES	222.831,29	222.831,29
CRÉDITOS A REALIZAR	449.532,84	172.771,70
DUPLICATAS A RECEBER	449.532,84	172.771,70
ESTOQUES	63.981,89	5.711,00
PRODUÇÃO INDUSTRIAL	63.981,89	5.711,00
TOTAL DO ATIVO	2.586.210,89	2.206.099,20

MARIA ELIZABETH MOURA MORALES CONFECÇOES LTDA

CNPJ: 30.577.619/0001-24

I.E.: 90811767-09

Fl. 35

BALANÇO PATRIMONIAL ENCERRADO EM 31/12/2022**2022****2021**

PASSIVO	2.586.210,89	2.206.099,20
CIRCULANTE	24.718,57	34.646,80
OBRIGAÇÕES A PAGAR	24.718,57	34.646,80
OBRIGAÇÕES COM PESSOAL	558,51	27.477,54
OBRIGAÇÕES COM ENCARGOS SOCIAIS	2.701,54	6.383,54
OBRIGAÇÕES FISCAIS	20.558,52	57,72
OUTRAS OBRIGAÇÕES	900,00	728,00
PATRIMONIO LIQUIDO	2.561.492,32	2.171.452,40
CAPITAL	99.800,00	99.800,00
CAPITAL SOCIAL	99.800,00	99.800,00
LUCROS OU PREJUIZOS	2.461.692,32	2.071.652,40
LUCROS OU PREJUIZOS ACUMULADOS	2.461.692,32	2.071.652,40
TOTAL DO PASSIVO	2.586.210,89	2.206.099,20

Reconhecemos a exatidão do presente Balanço Patrimonial no valor de R\$ 2.586.210,89 - Dois milhões quinhentos e oitenta e seis mil duzentos e dez reais e oitenta e nove centavos

JANDAIA DO SUL-PR, 31 de DEZEMBRO de 2022.

MARIA ELIZABETH MOURA MORALES
CPF: 24010677953
TITULAR PESSOA FISICA

CARLOS EDUARDO MALAVAZI
CRC: PR-064822/O-7 CPF: 005.621.889-32
CONTADOR

MARIA ELIZABETH MOURA MORALES CONFECÇOES LTDA

C.N.P.J.: 30.577.619/0001-24

Inscricao Estadual: 90811767-09

Fl. 36

DEMONSTRACAO DO RESULTADO EXERCICIO EM 31/12/2022

	2022	2021
(+) RECEITA BRUTA		
VENDA DE MERCADORIAS.....	2.529.210,48	749.810,21
(-) DEDUÇÕES		
IMPOSTOS INCIDEN. S/ VENDAS.....	201.398,34	63.699,05
(=) RECEITA LIQUIDA.....	2.327.812,14	686.111,16
(-) CUSTOS DAS MERCADORIAS		
CUSTO MERCADORIAS VENDIDAS.....	64.280,44	0,00
(-) CUSTO DOS PRODUTOS		
CUSTO PRODUTOS VENDIDOS.....	1.869.263,42	419.510,62
(=) LUCRO BRUTO.....	394.268,28	266.600,54
(-) DESPESAS COM VENDAS		
DESPESAS GERAIS.....	5.382,00	0,00
(+) DESPESAS ADMINISTRATIVAS		
PESSOAL E ENCARGOS.....	1.153,64	180.784,51
(=) RESULTADO ANTES PROVISAO IR E CSL.....	390.039,92	85.816,03
(=) LUCRO LIQUIDO EXERCICIO.....	390.039,92	85.816,03

Reconhecemos a exatidão da presente Demonst. do Resultado no valor de R\$ 390.039,92 - Trezentos e noventa mil trinta e nove reais e noventa e dois centavos conforme documentos apresentados.

JANDAIA DO SUL-PR, 31 de DEZEMBRO de 2022.

 MARIA ELIZABETH MOURA MORALES
 CPF: 24010677953
 TITULAR PESSOA FISICA

 CARLOS EDUARDO MALAVAZI
 CRC: PR-064822/O-7 CPF: 005.621.889-32
 CONTADOR

MARIA ELIZABETH MOURA MORALES CONFECÇOES LTDA

C.N.P.J.: 30.577.619/0001-24

Inscricao Estadual: 90811767-09

Fl. 37

DEMONSTRAÇÃO DE LUCROS OU PREJUÍZOS ACUMULADOS EM 31/12/2022

	2022	2021
(+) SALDO NO INÍCIO DO EXERCÍCIO.....	2.071.652,40	1.985.836,37
(+) LUCRO DO EXERCÍCIO.....	390.039,92	85.816,03
SALDO FINAL DE LUCROS ACUMULADOS.....	2.461.692,32	2.071.652,40

Reconhecemos a exatidão da presente Demonstração Lucros ou Prejuízos no valor de R\$ 2.461.692,32 - Dois milhões quatrocentos e sessenta e um mil seiscentos e noventa e dois reais e trinta e dois centavos conforme documentos apresentados.

JANDAIA DO SUL-PR, 31 de DEZEMBRO de 2022.

MARIA ELIZABETH MOURA MORALES
CPF: 24010677953
TITULAR PESSOA FISICA

CARLOS EDUARDO MALAVAZI
CRC: PR-064822/O-7 CPF: 005.621.889-32
CONTADOR

DMPL - Demonstração das Mutações do Patrimônio Líquido - 31/12/2022**2021**

HISTÓRICO	CAPITAL SOCIAL	LUCROS OU PREJUÍZOS ACUMULADOS	TOTAL
SALDO EM 31/12/2020	99.800,00	1.985.836,37	2.085.636,37
LUCRO DO EXERCÍCIO		85.816,03	85.816,03
SALDO FINAL	99.800,00	2.071.652,40	2.171.452,40

2022

HISTÓRICO	CAPITAL SOCIAL	LUCROS OU PREJUÍZOS ACUMULADOS	TOTAL
SALDO EM 31/12/2021	99.800,00	2.071.652,40	2.171.452,40
LUCRO DO EXERCÍCIO		390.039,92	390.039,92
SALDO FINAL	99.800,00	2.461.692,32	2.561.492,32

Reconhecemos a exatidão da presente Demonstração das Mutações do Patrimônio Líquido no valor de R\$ 2.561.492,32 - dois milhões quinhentos e sessenta e um mil quatrocentos e noventa e dois reais e trinta e dois centavos conforme documentos apresentados.

JANDAIA DO SUL-PR, 31 de DEZEMBRO de 2022.

 MARIA ELIZABETH MOURA MORALES
 CPF: 24010677953
 TITULAR PESSOA FÍSICA

 CARLOS EDUARDO MALVAZI
 CRC: PR-064822/O-7 CPF: 005.621.889-32
 CONTADOR

MARIA ELIZABETH MOURA MORALES CONFECÇOES LTDA

CNPJ: 30.577.619/0001-24

I.E.: 90811767-09

Fl. 39

Demonstração do Fluxo de Caixa de 01/01/2022 a 31/12/2022 - Método Direto

	2022	2021
ATIVIDADES OPERACIONAIS		
RECEBIMENTO DE DUPLICATAS A RECEBER	2.252.449,34	711.702,42
PAGAMENTO DE ADIANTAMENTOS	0,00	(17.698,22)
PAGAMENTO DE FORNECEDORES MAT/ SERVICOS OPERAC.	(67.017,73)	(31.148,76)
PAGAMENTO DE OBRIGACÕES COM PESSOAL	0,00	(116.743,08)
PAGAMENTO DE OBRIGACÕES COM ENCARGOS SOCIAIS	(28.733,33)	(18.745,01)
PAGAMENTO DE OBRIGACÕES FISCAIS	(183.581,96)	(63.925,85)
PAGAMENTO DE OUTRAS OBRIGACÕES	(5.348,00)	0,00
PAGAMENTO DE CUSTO MERCADORIAS VENDIDAS	(64.280,44)	0,00
PAGAMENTO DE CUSTO PRODUTOS VENDIDOS	(1.858.408,22)	(371.372,79)
Acréscimo e/ou Decréscimo de Caixa Originado das Ativ. Operacionais	45.079,66	92.068,71
	45.079,66	92.068,71
Aumento Líquido de Caixa e Equivalentes		
Saldo de Caixa, Bancos e Aplic. Financeira de Liquidez Imediata Inicial	2.027.616,50	1.935.547,79
Saldo de Caixa, Bancos e Aplic. Financeira de Liquidez Imediata Final	2.072.696,16	2.027.616,50

Reconhecemos o Aumento Líquido de Caixa e Equivalentes no valor de R\$ 45.079,66
(Quarenta e cinco mil setenta e nove reais e sessenta e seis centavos)

JANDAIA DO SUL-PR, 31 de DEZEMBRO de 2022.

MARIA ELIZABETH MOURA MORALES
CPF: 24010677953
TITULAR PESSOA FISICA

CARLOS EDUARDO MALAVAZI
CRC: PR-064822/O-7 CPF: 005.621.889-32
CONTADOR

MARIA ELIZABETH MOURA MORALES CONFECÇOES LTDA

C.N.P.J.: 30.577.619/0001-24

I.E.: 90811767-09

NOTAS EXPLICATIVAS ÀS DEMONSTRAÇÕES CONTÁBEIS EM 31/12/2022

6.1 Obrigações Fiscais: No valor de R\$ 20.558,52 (Vinte Mil, Quinhentos e Cinquenta e Oito Reais e Cinquenta e Dois Centavos) constituídas em razão de provisões dos impostos incidentes sobre receitas e de imposto de renda retido na fonte, de acordo com o regime de tributação da empresa, conforme quadro abaixo:

IRRF: 62,02
SIMPLES NACIONAL: 20.496,50

TOAL: 20.558,52

6.2 Outras Obrigações: Constituem no valor de R\$900,00 (Novecentos Reais).

6.3 Obrigações com Encargos Sociais: No valor de R\$ 2.701,54 (Dois Mil, Setecentos e um reais e Cinquenta e Quatro Centavos).

6.5 Obrigações com Pessoal: Constituem nesta conta o valor de R\$ 558,51 (Quinhentos e Cinquenta e Oito Reais e Cinquenta e um Centavos).

NOTA 7 - PATRIMÔNIO LÍQUIDO

7.1 CAPITAL INTEGRALIZADO: O Capital Social é de R\$ 99.800,00 (Noventa e Nove Mil e Oitocentos Reais) e está totalmente integralizado, conforme Contrato Social arquivado na Junta Comercial do Estado do Paraná, e é detido pela proprietária da empresa Sra. Maria Elizabeth Moura Morales.

7.2 LUCROS ACUMULADOS: Conforme Demonstração de Resultado foi apurado no exercício de 2022 resultados positivo líquido no valor de R\$ 2.461.692,32 (Dois Milhões, Quatrocentos e Sessenta e Um Mil, Seiscentos e Noventa e Dois Reais e Trinta e Dois Centavos).

Era o que tinha a reportar e esclarecer em adendo as demonstrações financeiras e correspondentes ao exercício findo em 31/12/2022.

Jandaia do Sul-PR, 31 de dezembro de 2022.

MARIA ELIZABETH MOURA MORALES

CPF: 24010677953

TITULAR PESSOA FISICA

CARLOS EDUARDO MALVAZI

CRC: PR-064822/O-7 CPF: 005.621.889-32

CONTADOR

MARIA ELIZABETH MOURA MORALES CONFECÇOES LTDA

Análise Econômica em 31/12/2022

Fl. 42

1 - Liquidez Corrente		Interpretação	
Ativo Circulante	2.586.210,89	= 104,63	A empresa tem R\$ 104,63 para cada R\$ 1,00 de dívida de curto prazo
Passivo Circulante	24.718,57		
2 - Liquidez Seca		Interpretação	
Ativo Circulante - Estoque	2.522.229,00	= 102,04	A empresa tem R\$ 102,04 para cada R\$ 1,00 de dívida
Passivo Circulante	24.718,57		
3 - Liquidez Geral		Interpretação	
Ativo Circ. + Real. L/ Prazo	2.586.210,89	= 104,63	A empresa tem R\$ 104,63 para cada R\$ 1,00 de dívida total
Passivo Circ.+Não Circulante	24.718,57		
4 - Participação de Terceiros - (Endividamento)		Interpretação	
Exigível Total	24.718,57	= 0,96 %	Capital Terceiros representa 0,96 p/ cento do ativo total
Ativo Total	2.586.210,89		
5 - Garantia de Capitais de Terceiros		Interpretação	
Exigível Total	24.718,57	= 0,97 %	Capital Terceiros é garantido por 0,97 p/ cento do capital próprio
Patrimonio Líquido	2.561.492,32		
6 - Imobilizado do Investimento Total		Interpretação	
Ativo Não Circulante	0,00	= 0,00 %	Ativo Permanente representa 0,00 p/ cento do ativo total
Ativo Total	2.586.210,89		
7 - Imobilização do Capital Próprio		Interpretação	
Ativo Não Circulante	0,00	= 0,00 %	Ativo Permanente representa 0,00 p/ cento do capital próprio
Patrimonio Líquido	2.561.492,32		
8 - Rentabilidade do Investimento Total		Interpretação	
Lucro Líquido	390.039,92	= 15,08 %	O Lucro Líq. é de 15,08 p/ cento do ativo total
Ativo Total	2.586.210,89		
9 - Rentabilidade do Capital Próprio		Interpretação	
Lucro Líquido	390.039,92	= 15,23 %	O Lucro Líq. é de 15,23 p/ cento do capital próprio
Patrimonio Líquido	2.561.492,32		
10 - Capital de Giro Próprio			
Ativo Circulante	2.586.210,89		
At. Realizavel a Longo Prazo	0,00	2.586.210,89	
(-) Passivo Circulante	24.718,57		
(-) Passivo não circulante	0,00	24.718,57	
(=) Capital de Giro Próprio		2.561.492,32	
11 - GEG - Grau de Endividamento Geral		Interpretação	
Passivo Circulante	24.718,57	= 0,01	Solvencia Geral. A empresa tem R\$ 1,00 para cada R\$ 0,01 de terceiros.
(+) Passivo não circulante	0,00		
Ativo Total	2.586.210,89		
12 - Solvencia Geral		Interpretação	
At. circulante + At. não circul.	2.586.210,89	104,63	A empresa tem R\$ 104,63 para cada R\$ 1,00 de dívida.
Passivo circul + Passivo não circul.	24.718,57		



**CONSELHO REGIONAL DE CONTABILIDADE DO ESTADO DO PARANÁ
CERTIDÃO DE HABILITAÇÃO PROFISSIONAL**

O **CONSELHO REGIONAL DE CONTABILIDADE DO ESTADO DO PARANÁ** certifica que o(a) profissional identificado(a) no presente documento encontra-se habilitado para o exercício da profissão contábil.

IDENTIFICAÇÃO DO REGISTRO

NOME.....	: CARLOS EDUARDO MALVAZI
REGISTRO.....	PR-064822/O-7
CATEGORIA	CONTADOR
CPF.....	: ***.621.889-**

A falsificação deste documento constitui-se em crime previsto no Código Penal Brasileiro, sujeitando o autor à respectiva ação penal.

Emissão: PARANÁ, 10/03/2023 as 10:19:23.
Válido até: 08/06/2023.
Código de Controle: 417535.

Para verificar a autenticidade deste documento consulte o site do CRCPR.

Termo de Encerramento

Nome do Livro: DIÁRIO

Nº de Ordem: 5

O presente livro do tipo DIÁRIO contém páginas numeradas, do nº 01 ao nº 47, e serviu para escrituração no período de 01/01/2022 a 31/12/2022, da empresa MARIA ELIZABETH MOURA MORALES CONFECÇÕES LTDA.

Jandaia do Sul, 31/12/2022

CARLOS EDUARDO MALAVAZI
CONTADOR
CRC/PR 06482207

MARIA ELIZABETH MOURA MORALES
Administrador, Sócio
CPF 240.106.779-53



ASSINATURA ELETRÔNICA

Certificamos que o ato da empresa MARIA ELIZABETH MOURA MORALES CONFECÇÕES LTDA consta assinado digitalmente por:

IDENTIFICAÇÃO DO(S) ASSINANTE(S)	
CPF/CNPJ	Nome
00562188932	CARLOS EDUARDO MALAVAZI
24010677953	MARIA ELIZABETH MOURA MORALES



CERTIFICO A AUTENTICAÇÃO EM 30/05/2023 19:40 SOB Nº 20233706453.
PROTOCOLO: 233706453 DE 30/05/2023. NIRE: 41600856325.
MARIA ELIZABETH MOURA MORALES CONFECÇÕES LTDA

SILVANO PEREIRA DE ANDRADE
RESPONSÁVEL PELA AUTENTICAÇÃO
CURITIBA, 30/05/2023
empresafacil.pr.gov.br



TERMO DE AUTENTICAÇÃO - LIVRO DIGITAL

Declaro exatos os Termos de Abertura e de Encerramento do Livro Digital com características abaixo, conferido e autenticado por Silvano Pereira de Andrade, sob a autenticidade nº 12308134588 em 30/05/2023, protocolo 233706453. Para validação de Autenticação dos Termos, deverá ser acessado o Portal de Serviços / verificação de documentos do Empreendedor (<http://www.empresafacil.pr.gov.br>) e informar o código de verificação.

Identificação de Empresa

Nome Empresarial:	MARIA ELIZABETH MOURA MORALES CONFECÇÕES LTDA
Número de Registro:	41600856325
CNPJ:	30577619000124
Município:	Jandaia do Sul

Identificação de Livro Digital

Tipo de Livro:	DIÁRIO
Número de Ordem:	5
Período de Escrituração:	01/01/2022 - 31/12/2022

Assinante(s)	Nome	CRC/OAB
00562188932	CARLOS EDUARDO MALAVAZI	PR06482207
24010677953	MARIA ELIZABETH MOURA MORALES	



CERTIFICO A AUTENTICAÇÃO EM 30/05/2023 19:40 SOB Nº 20233706453.
PROTOCOLO: 233706453 DE 30/05/2023. CÓDIGO DE VERIFICAÇÃO:
12308134588. NIRE: 41600856325.
MARIA ELIZABETH MOURA MORALES CONFECÇÕES LTDA

SILVANO PEREIRA DE ANDRADE
RESPONSÁVEL PELA AUTENTICAÇÃO
CURITIBA, 30/05/2023
empresafacil.pr.gov.br

PRODUTOS



CAMISETAS



BONÉS



WISEIRA



LIXO - CAR



SQUEEZES

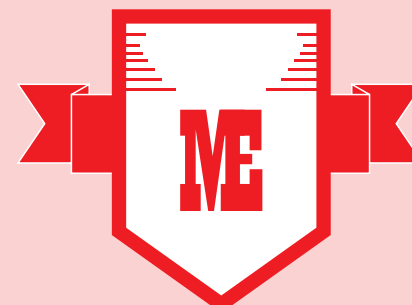

ME CONFECÇÕES

DECLARAÇÃO TÉCNICA

Declaramos para os devidos fins que a Empresa **MARIA ELIZABETH MOURA MORALES CONFECÇÕES EIRELI**, inscrita no CNPJ 30.577.619/0001-24, estabelecida na Rua Primavera, nº 80 – Parque Industrial – Jandaia do Sul/PR, CEP 86.900-000, executou para o SENAR – Serviço Nacional de Aprendizagem Rural – PR, inscrito no CNPJ sob número 04.257.124/0001-08 com sede à Rua Marechal Deodoro, 450 - 16º andar, CEP 80.100-010 no Município de Curitiba, Estado do Paraná.

Título do Item	Especificações	Qnt.	Unidade de Medida																								
Camiseta da Campanha de Prevenção ao Câncer de Mama e Próstata	<p>Camiseta em malha 100% algodão, fio 30.1 cardado, 155 gramas, na cor branca, gola redonda com acabamento em ribana – junção da gola com a camisa em galoneira - manga curta com barra dobrada, barra inferior dobrada. Serigrafia frente em policromia.</p> <p>Características da confecção: As costuras deverão ser bem acabadas para que a malha não desfie; As peças deverão ter etiquetas nos locais convencionais com indicação do tecido, composição, marca da confecção e tamanho do manequim; As costuras das laterais do corpo e das mangas deverão ser feitas em máquina overloque. Não aceitaremos costuras em máquina reta; Barras em galoneira; A critério do SENAR-PR poderá ser exigida cópia da Nota Fiscal da compra do tecido. Não será aceita entrega com padrão inferior de qualidade. Embalagem: Em sacos plásticos individuais, colocados em CAIXAS DE PAPELÃO CORRUGADO PADRÃO PARA ARMAZENAGEM EM PALLET BPR, sendo resistentes, separados por tamanho de camisas, com peso máximo de até 15 kg, com etiquetadas indicando conteúdo, quantidade e número da nota fiscal.</p> <p>Medidas (cm)</p> <table border="1"> <thead> <tr> <th>Itens</th> <th>Tamanho</th> <th>Comprimento</th> <th>Tórax</th> </tr> </thead> <tbody> <tr> <td>1</td> <td>P</td> <td>68</td> <td>53</td> </tr> <tr> <td>2</td> <td>M</td> <td>72</td> <td>55</td> </tr> <tr> <td>3</td> <td>G</td> <td>76</td> <td>59</td> </tr> <tr> <td>4</td> <td>GG</td> <td>78</td> <td>64</td> </tr> <tr> <td>5</td> <td>XG</td> <td>82</td> <td>68</td> </tr> </tbody> </table>	Itens	Tamanho	Comprimento	Tórax	1	P	68	53	2	M	72	55	3	G	76	59	4	GG	78	64	5	XG	82	68	20.000	Unidade
Itens	Tamanho	Comprimento	Tórax																								
1	P	68	53																								
2	M	72	55																								
3	G	76	59																								
4	GG	78	64																								
5	XG	82	68																								
Boné – Empreendedor Rural	<p>Bonés modelo japonês com 06 gomos.</p> <p>Aba plástica encapada com o mesmo tecido do boné.</p> <p>Tecido em microfibrã peletizada, na cor dark green pantone 627 U, gramatura mínima de 133g/m² ou 200 g/metro linear, admitindo-se variações máximas na gramatura de mais ou menos 5g/m².</p> <p>Gomo frontal com entretela na cor branca.</p> <p>Botão 1,7cm plástico com pino de metal e encapado com o tecido do boné.</p> <p>Regulador de polietileno com pinos duplos para fechamento, na cor próxima ao pantone 627 U.</p> <p>Costuras duplas com pespontos na junção dos gomos.</p> <p>Acabamentos internos com viés de algodão na cor próxima ao pantone 627 U.</p> <p>Carneira de algodão forrada na cor próxima ao pantone 627 U com costuras na cor próxima ao pantone 627 U.</p> <p>Logomarca bordada com 18.000 pontos na frente. (A arte será enviada)</p> <p>Características da confecção: As costuras deverão ser bem acabadas para que o tecido não desfie; As peças deverão ter etiquetas nos locais convencionais com indicação do tecido, composição e marca da confecção;</p> <p>Embalagem: Em pacotes contendo 10 unidades. Os pacotes deverão ser colocados em CAIXAS DE PAPELÃO CORRUGADO PADRÃO PARA ARMAZENAGEM EM PALLET BPR, sendo resistentes, com peso máximo de até 15 kg, com etiquetadas indicando conteúdo, quantidade e número da nota fiscal. Caso haja dúvida na cor do pantone, seguir o protótipo do SENAR.</p>	3.000	Unidade																								

Fone: (41) 2106.0401 | R. Marechal Deodoro, 450 / 16º andar | 80010-0

ENTREGA: EM CURITIBA.

Sendo realizadas as entregas:

Item 01: no mês de setembro de 2019 no prazo de até 30 dias corridos após liberação do contrato;

Item 02: no mês de setembro de 2019 no prazo de até 40 dias corridos após liberação do contrato;

Atestamos, ainda, que a empresa **MARIA ELIZABETH MOURA MORALES CONFECCÕES EIRELI** atendeu de forma pontual e responsável, cumprindo todas as obrigações assumidas, não tendo nada que desabone seus serviços.

Curitiba, 05 de novembro de 2019.



Guilherme T. T. Pedrassoli

Comissão de Licitação – SENAR-PR

guilherme.pedrassoli@senarpr.org.br

41 2106-0424

R Marechal Deodoro, 450 16 andar – Curitiba – PR

ATESTADO DE CAPACIDADE TÉCNICA

BANCO DO ESTADO DO RIO GRANDE DO SUL S.A., com sede na Rua Capitão Montanha, nº 177, no Edifício Sede Banrisul, Bairro Centro, em Porto Alegre - RS, inscrita no CNPJ sob o nº 92.702.067/0001-96, atesta, sob juízo meramente particular, não importando esta informação em fiança, abono, carta de crédito, nem garantia de espécie alguma, que a Empresa **MARIA ELIZABETH MOURA MORALES CONFECÇÕES EIRELI**, estabelecida na Rua Primavera, nº 80, Bairro Jardim das Flores, Jandaia do Sul/PR, inscrita no CNPJ sob o nº 30.577.619/0001-24, forneceu produtos nas características abaixo relacionados.

DADOS DOS PRODUTOS:

- 1) **Contrato:** Pregão Eletrônico nº 0000466/2019
- 2) **Valor Total:** R\$ 48.000,00 (quarenta e oito mil reais)
- 3) **Objeto do contrato:** Aquisição de bonés Agro personalizados.
- 4) **Endereço de entrega:** Av. Getúlio Vargas, nº 8201, Armazém 8, Bairro São Luís, Canoas/RS
- 5) **Prazo de entrega:** 90 dias
- 6) **Vigência:** 02.07.2019 à 30.09.2019

DESCRIÇÃO DO PRODUTO ENTREGUE:

- Boné Agro Personalizado 15.000 unidades

Declaramos, ainda, que a Empresa supracitada demonstrou pontualidade nos compromissos assumidos, dentro dos prazos e nas condições contratuais estabelecidas, não havendo, qualquer registro de sinistro ao contrato acima citado.

Porto Alegre (RS), 07 de novembro de 2019.

Eugênia Regina Manganelli-5186
Gerente Executivo

BANCO DO ESTADO DO RIO GRANDE DO SUL

Eugênia Regina Manganelli
CPF: 464.788.170-91

Unidade de Contratações e Pagadoria – Gerência de Gest
Rua Caldas Júnior, 108 / 5º andar – Centro –
CEP 90018-900- Fone: 51 - 321
Email: contratacoes_contratos@banr





GPA DISTRIBUIDORA EIRELI

CNPJ. 68.802.297/0001-42 IE: 90572709-58
FONE: 43-3432-3355

ATESTADO DE CAPACIDADE TECNICA

Atestamos para os devidos fins que a empresa **MARIA ELIZABETH MOURA MORALES CONFECÇÕES EIRELI**, estabelecida na cidade de Jandaia do Sul, estado do Paraná, inscrita no CNPJ/MF sob o nº **30.577.619/0001-24**, executou a contento o serviço de confecção de uniformes, no primeiro semestre do ano de 2019, no seguinte quantitativo:

ESPECIFICAÇÃO	QUANTIDADE
Camisetas adulto e infantil em PV	20.000
Camisetas adulto e infantil em Algodão	20.000
Bermuda/Short/Short Saia/Saia adulto e infantil	100.000
Boné/Chapéu e Viseira	50.000
Jaqueta / Agasalho	25.000
Mochila/Pasta/Sacola	25.000
Caneta Personalizada	50.000
Colete	5.000

Vale salientar, que a citada empresa, cumpriu satisfatoriamente os requisitos técnicos, prazos exigidos e demais obrigações que contribuíram para o perfeito atendimento à nossa empresa, não havendo nada em nossos registros que a desabone.

Jandaia do Sul, 22 de maio de 2019.



GUILHERME PUPPIO AGUIAR
ADMINISTRADOR

ROD. BR 376 KM 217 LOTE 158 BLO
GLEBA PATRIMONIO JANDAIA
JANDAIA DO SUL - PR CEP:86900



TABELIONATO DE NOTAS E PROTESTO
Rua Luis Vignoli, 645-B - Jandaia do Sul - PR - Fone: (43)3432-1145
Selo Digital: 5xFrT.zNjOh.CLIM5-VoPu6.s7EvF
Consulte esse selo em <http://funarpen.com.br>
Reconheço por SEMELHANÇA a firma de **GUILHERME PUPPIC AGUIAR**, Dou-
fé: Jandaia do Sul-Paraná, 11 de junho de 2019.

Em Teste da Verdade

Juliana Tempesta Dutra - Escrevente



TABELIONATO DE NOTAS E PROTESTO
JANDAIA DO SUL - PR
Olga Valentim de Carvalho
Tabela
(43) 3432-1145

CARTÓRIO AZEVEDO BASTOS 1º OFÍCIO DE REGISTRO CIVIL DAS PESSOAS NATURAIS
E TABELIONATO DE NOTAS - Código CNJ 08.876-4
Rua Presidente Dutra, 1145 - Jandaia do Sul - Paraná - CEP: 83.201-000 - Tel: (43) 3432-1145 - Fax: (43) 3432-1145

Autenticação Digital
De acordo com os artigos 1º, 3º e 7º inc. V 8º, 41 e 42 da Lei Federal 8.966/1994 e Art. 6º Inc. XII
da Lei Estadual 9.271/2008 substituído e atualizado de acordo com a Resolução nº 101
do documento apresentado e conferido neste ato. O referido é verdade. Dou fé.

Cód. Autenticação: 104071206190937100253-2; Data: 12/06/2019 09:42:38

Selo Digital de Fiscalização Tipo Normal C: AIR05809-XK4N;
Valor Total do Ato: R\$ 4,42

Valer Azevedo de Miranda Cavalari
T-Tabr
Confira os dados do ato em: <https://selodigital.tjpb.jus.br>



SERVIÇO PÚBLICO FEDERAL
MINISTÉRIO DA EDUCAÇÃO
INSTITUTO FEDERAL DE EDUCAÇÃO, CIÊNCIA E TECNOLOGIA DO PARÁ
CAMPUS MARABÁ INDUSTRIAL

ATESTADO DE CAPACIDADE TÉCNICA

PREGÃO ELETRÔNICO SRP Nº 01/2019 –UASG: 158512

Processo nº. 23051.012159/2018-12

ATESTAMOS, para os devidos fins de direito, que a empresa MARIA ELIZABETH MOURA MORALES CONFECÇÕES EIRELI, com Rua PRIMAVERA 80, PQ INDUSTRIAL, JANDAIA DO SUL - PR CEP 86.900-000, inscrita no CNPJ/MF sob o nº. 30.577.619/0001-24, venceu o Pregão Eletrônico Nº 01/2019, com vistas ao fornecimento dos itens abaixo relacionados, conforme empenho nº. 2019NE800069, não havendo fatos supervenientes que desabonem sua conduta técnica e comercial dentro dos padrões de qualidade e desempenho e que cumpriu com sua obrigação, não havendo reclamação ou objeção quanto à qualidade dos produtos/serviços até a presente data.

CÓDIGO	DESCRIÇÃO DO PRODUTO/SERVIÇO	NCM	CSOSN	CFOP	UN	QTD
180275	MOCHILA PRETA PERSONALIZADA	42022220	0102	6101	UN	770

Marabá-PA, 03 de fevereiro de 2020.

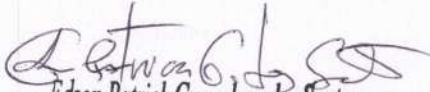
Edson Patrick Gonçalves dos Santos
Chefe do Setor de Almoxarifado
e Patrimônio
Port. Nº 78/2019-GAB de 17/01/2019

Folha 22, Quadra Especial, Lote Especial II – Nova Marabá – CEP: 68508-970
Patrimônio.emi@ifpa.edu.br – <http://industrialmaraba.ifpa.edu.br>
Marabá – Pará - Brasil

Confira os dados do ato em: <https://selodigital.tjpb.jus.br> ou Consulte o Documento em: <https://azevedobastos.not.br/documento/104071608211168954996>



CARTÓRIO
Autenticação Digital Código: 104071608211168954996-1
Data: 16/08/2021 15:13:09
Valor Total do Ato: R\$ 4,66
Selo Digital Tipo Normal C: ALX00385-2HAF;



Cartório Azevêdo Bastos
Av. Presidente Epitácio Pessoa - 1145
Bairro dos Estado, João Pessoa - PB
(83) 3244-5404 - cartorio@azevedobastos.not.br
<https://azevedobastos.not.br>

Válber Azevêdo de M. Cavalcanti
Titular

TJPB



O presente documento digital foi conferido com o original e assinado digitalmente por DANILLO PINTO OLIVEIRA DE ALENCAR, em segunda-feira, 16 de agosto de 2021 15:19:45 GMT-03:00, CNS: 06.870-0 - 1º OFÍCIO DE REGISTRO CIVIL DAS PESSOAS NATURAIS E TABELIONATO DE NOTAS/PB, nos termos da medida provisória N. 2.200-2 de 24 de agosto de 2001. Sua autenticidade deverá ser confirmada no endereço eletrônico www.cenad.org.br/autenticidade. O presente documento digital pode ser convertido em papel por meio de autenticação no Tabelaionato de Notas. Provimto nº 100/2020 CNJ - artigo 22.

ATESTADO DE CAPACIDADE TÉCNICA

Atestamos para os devidos fins, que se fizerem necessários, que a empresa **MARIA ELIZABETH MOURA MORALES CONFECÇÕES EIRELI**, inscrita no CNPJ: 30.577.619/0001-24, instalada na Rua Primavera, nº 80, Parque Industrial, Jandaia do Sul – PR, CEP: 86.900-000, efetuou a entrega de 5.735 camisas ao **SERVIÇO NACIONAL DE APRENDIZAGEM COMERCIAL – SENAC AR/ES**, conforme Pedido de Compra nº 12.260.

Tal entrega foi executada satisfatoriamente e não constando em nossos registros, até a presente data, fatos que desabonem sua conduta e responsabilidade com as obrigações assumidas.

Vitória, 31 de agosto de 2022.

RICHARDSON MORO

SCHMITTEL:09025393705

Assinado de forma digital por
RICHARDSON MORO

SCHMITTEL:09025393705

Dados: 2022.09.01 09:04:01 -03'00'

Richardson Moro Schmittel

Diretor Regional

SENAC AR/ES

Serviço Nacional de Aprendizagem Comercial
Departamento Regional no Espírito Santo

Av. Marechal Mascarenhas de Moraes, 2077
Bento Ferreira - Vitória/ES - CEP 29050-935
(27) 3325-8311 - www.es.senac.br



Razão Social: MARIA ELIZABETH MOURA MORALES CONFECÇÕES EIRELI

CNPJ: 30.577.619/0001-24

Endereço: Rua Primavera, nº 80 – Jardim das Flores

CEP: 86.900-000 **Cidade:** Jandaia do Sul **UF:** PR

Tel.: (43) 3432-4912 **e-mail:** licitacoesme@gmail.com

DECLARAÇÃO INTEGRANTE DA PROPOSTA DE PREÇOS

A empresa **MARIA ELIZABETH MOURA MORALES CONFECÇÕES EIRELI**, com sede na **Rua Primavera, nº 80 – Jardim das Flores, na cidade de Jandaia do Sul, Paraná**, inscrita no CNPJ sob o nº **30.577.619/0001-24** e **Inscrição Estadual sob nº 90811767-09**, abaixo assinada por seu representante legal, **DECLARA**, sob as penas da Lei que:

- a) a proposta apresentada para participar da presente Licitação foi elaborada de maneira independente e o seu conteúdo não foi, no todo ou em parte, direta ou indiretamente, informado, discutido ou recebido de qualquer outro participante potencial ou de fato da presente Licitação, por qualquer meio ou por qualquer pessoa;
- b) os produtos e/ou serviços ofertados atendem todas as especificações contidas no Termo de Referência do presente edital;
- c) estão inclusos todos os custos, dentre estes, todas as despesas de pessoal, com frete, seguros, impostos, taxas, encargos e demais despesas indispensáveis à execução do objeto da presente licitação;
- c) caso venha a vencer a licitação, terá disponibilidade dos produtos e/ou serviços e estes serão entregues e/ou executados no prazo previsto estipulado no Termo de Referência;
- d) está ciente que as condições para pagamento conforme o edital.

DECLARA AINDA ESTAR DE ACORDO E CIENTE COM TODAS AS EXIGÊNCIAS ESTIPULADAS EM EDITAL.

Validade da proposta: 90 (noventa) dias.

Prazo de Entrega: Conforme Edital.

Condições de Pagamento: Conforme Edital.

Local de entrega: Conforme edital.

Jandaia do Sul/PR, 07 de agosto de 2023.

30.577.619/0001-24

**MARIA ELIZABETH MOURA
MORALES CONFECÇÕES EIRELI**

Rua Primavera, nº 80 – Jardim das Flores
CEP: 86.900-000
Jandaia do Sul UF: PR

M. Moraes

MARIA ELIZABETH MOURA MORALES

Sócia/Proprietária

CPF: 240.106.779-53

RG: 985.243-3-SSP/PR



Razão Social: MARIA ELIZABETH MOURA MORALES CONFECÇÕES EIRELI

CNPJ: 30.577.619/0001-24

Endereço: Rua Primavera, nº 80 – Jardim das Flores

CEP: 86.900-000 **Cidade:** Jandaia do Sul **UF:** PR

Tel.: (43) 3432-4912 **e-mail:** licitacoesme@gmail.com

DECLARAÇÃO DE ELABORAÇÃO INDEPENDENTE DA PROPOSTA

A empresa **MARIA ELIZABETH MOURA MORALES CONFECÇÕES EIRELI**, com sede na **Rua Primavera, nº 80 – Jardim das Flores, na cidade de Jandaia do Sul, Paraná**, inscrita no CNPJ sob o nº **30.577.619/0001-24** e **Inscrição Estadual sob nº 90811767-09**, abaixo assinada por seu representante legal, para fins do disposto no Edital da presente Licitação, declara, sob as penas da lei, em especial o art. 299 do Código Penal Brasileiro, que:

(a) a proposta apresentada para participar da presente Licitação foi elaborada de maneira independente pelo Licitante e o conteúdo da proposta não foi, no todo ou em parte, direta ou indiretamente, informado, discutido ou recebido de qualquer outro participante potencial ou de fato da presente Licitação, por qualquer meio ou por qualquer pessoa;

(b) a intenção de apresentar a proposta elaborada para participar da presente Licitação não foi informada, discutida ou recebida de qualquer outro participante potencial ou de fato da presente Licitação, por qualquer meio ou por qualquer pessoa;

(c) que não tentou, por qualquer meio ou por qualquer pessoa, influir na decisão de qualquer outro participante potencial ou de fato da presente Licitação quanto a participar ou não da referida licitação;

(d) que o conteúdo da proposta apresentada para participar da presente Licitação não será, no todo ou em parte, direta ou indiretamente, comunicado ou discutido com qualquer outro participante potencial ou de fato da presente Licitação antes da adjudicação do objeto da referida licitação;

(e) que o conteúdo da proposta apresentada para participar da presente Licitação não foi, no todo ou em parte, direta ou indiretamente, informado, discutido ou recebido de qualquer integrante do órgão licitante antes da abertura oficial das propostas; e

(f) que está plenamente ciente do teor e da extensão desta declaração e que detém plenos poderes e informações para firmá-la.

Jandaia do Sul/PR, 07 de agosto de 2023.

30.577.619/0001-24

**MARIA ELIZABETH MOURA
MORALES CONFECÇÕES EIRELI**

Rua Primavera, nº 80 – Jardim das Flores
CEP: 86.900-000
Jandaia do Sul UF: PR

M. Moraes
MARIA ELIZABETH MOURA MORALES
Sócia/Proprietária
CPF: 240.106.779-53
RG: 985.243-3-SSP/PR



Razão Social: MARIA ELIZABETH MOURA MORALES CONFECÇÕES EIRELI

CNPJ: 30.577.619/0001-24

Endereço: Rua Primavera, nº 80 – Jardim das Flores

CEP: 86.900-000 **Cidade:** Jandaia do Sul **UF:** PR

Tel.: (43) 3432-4912 **e-mail:** licitacoesme@gmail.com

DECLARAÇÃO DE CUMPRIMENTO DOS REQUISITOS DE HABILITAÇÃO (LEI 10.520/2002)

A empresa **MARIA ELIZABETH MOURA MORALES CONFECÇÕES EIRELI**, com sede na **Rua Primavera, nº 80 – Jardim das Flores, na cidade de Jandaia do Sul, Paraná**, inscrita no CNPJ sob o nº **30.577.619/0001-24** e **Inscrição Estadual sob nº 90811767-09**, abaixo assinada por seu representante legal, **DECLARA**, para efeito do cumprimento ao estabelecido no inciso VII. Do artigo 4º da Lei Federal nº 10.520 de 17 de julho de 2002, sob as penalidades cabíveis, que cumprimos plenamente os requisitos de habilitação exigidos neste edital.

Jandaia do Sul/PR, 07 de agosto de 2023.

30.577.619/0001-24

**MARIA ELIZABETH MOURA
MORALES CONFECÇÕES EIRELI**

Rua Primavera, nº 80 – Jardim das Flores
CEP: 86.900-000
Jandaia do Sul UF: PR

MORALES

MARIA ELIZABETH MOURA MORALES

Sócia/Proprietária

CPF: 240.106.779-53

RG: 985.243-3-SSP/PR



ME CONFECÇÕES

Razão Social: MARIA ELIZABETH MOURA MORALES CONFECÇÕES EIRELI

CNPJ: 30.577.619/0001-24

Endereço: Rua Primavera, nº 80 – Jardim das Flores

CEP: 86.900-000 **Cidade:** Jandaia do Sul **UF:** PR

Tel.: (43) 3432-4912 **e-mail:** licitacoesme@gmail.com

DECLARAÇÃO DE ENQUADRAMENTO NA SITUAÇÃO DE EMPRESA DE PEQUENO PORTE

A empresa **MARIA ELIZABETH MOURA MORALES CONFECÇÕES EIRELI**, com sede na **Rua Primavera, nº 80 – Jardim das Flores, na cidade de Jandaia do Sul, Paraná**, inscrita no CNPJ sob o nº **30.577.619/0001-24** e **Inscrição Estadual sob nº 90811767-09**, abaixo assinada por seu representante legal, **DECLARA** sob as penas da lei, de que cumpre os requisitos legais para a qualificação como **empresa de pequeno porte**, estando apto a usufruir do tratamento favorecido estabelecido nos art. 42 ao art. 49 da Lei Complementar nº 123, de 2006, de acordo com o artigo 13, §2º do Decreto Federal nº 8.538, de 6 de outubro de 2015. Em especial quanto ao seu art. 3º, estando apta a usufruir o tratamento favorecido estabelecido nessa lei complementar e no decreto nº 6.204, de 05.09.2007.

Declara, ainda, que a empresa está excluída das vedações constantes do parágrafo 4º do artigo 3º da lei complementar nº 123, de 14.12.2006, e que se compromete a promover a regularização de eventuais defeitos ou restrições existentes na documentação exigida para efeito de regularidade fiscal, caso seja declarada vencedora do certame.

Jandaia do Sul/PR, 07 de agosto de 2023.

30.577.619/0001-24

**MARIA ELIZABETH MOURA
MORALES CONFECÇÕES EIRELI**

Rua Primavera, nº 80 – Jardim das Flores
CEP: 86.900-000
Jandaia do Sul UF: PR

MORALES

MARIA ELIZABETH MOURA MORALES

Sócia/Proprietária

CPF: 240.106.779-53

RG: 985.243-3-SSP/PR



Razão Social: MARIA ELIZABETH MOURA MORALES CONFECÇÕES EIRELI
CNPJ: 30.577.619/0001-24
Endereço: Rua Primavera, nº 80 – Jardim das Flores
CEP: 86.900-000 **Cidade:** Jandaia do Sul **UF:** PR
Tel.: (43) 3432-4912 **e-mail:** licitacoesme@gmail.com

DECLARAÇÃO DE CUMPRIMENTO DO DISPOSTO NO INCISO XXXIII DO ARTIGO 7º DA CONSTITUIÇÃO FEDERAL

A empresa **MARIA ELIZABETH MOURA MORALES CONFECÇÕES EIRELI**, com sede na **Rua Primavera, nº 80 – Jardim das Flores, na cidade de Jandaia do Sul, Paraná**, inscrita no CNPJ sob o nº **30.577.619/0001-24** e **Inscrição Estadual sob nº 90811767-09**, abaixo assinada por seu representante legal, **DECLARA**, sob as penas da Lei, para os fins requeridos no inciso XXXIII, do artigo 7º da Constituição Federal, consoante o que se estabeleceu no artigo 1º, da Lei nº 9.854, de 27 de outubro de 1999, que não tem em seu quadro de empregados, menores de 18 anos em trabalho noturno, perigoso ou insalubre, bem como em qualquer trabalho, menores de 16 anos.

Ressalva: emprega menor, a partir de 14 anos, na condição de aprendiz ().

Jandaia do Sul/PR, 07 de agosto de 2023.

30.577.619/0001-24

**MARIA ELIZABETH MOURA
MORALES CONFECÇÕES EIRELI**

Rua Primavera, nº 80 – Jardim das Flores
CEP: 86.900-000
Jandaia do Sul UF: PR

M. Moraes
MARIA ELIZABETH MOURA MORALES
Sócia/Proprietária
CPF: 240.106.779-53
RG: 985.243-3-SSP/PR



Razão Social: MARIA ELIZABETH MOURA MORALES CONFECÇÕES EIRELI

CNPJ: 30.577.619/0001-24

Endereço: Rua Primavera, nº 80 – Jardim das Flores

CEP: 86.900-000 **Cidade:** Jandaia do Sul **UF:** PR

Tel.: (43) 3432-4912 **e-mail:** licitacoesme@gmail.com

DECLARAÇÃO DE IDONEIDADE

A empresa **MARIA ELIZABETH MOURA MORALES CONFECÇÕES EIRELI**, com sede na **Rua Primavera, nº 80 – Jardim das Flores, na cidade de Jandaia do Sul, Paraná**, inscrita no CNPJ sob o nº **30.577.619/0001-24** e **Inscrição Estadual sob nº 90811767-09**, abaixo assinada por seu representante legal, **DECLARA**, não ter recebido da União, Estados, Distrito Federal ou Municípios **SUSPENSÃO TEMPORÁRIA** de participação em licitação ou impedimento de contratar com a Administração Federal, Estadual ou Municipal, assim como não ter recebido declaração de **INIDONEIDADE** para licitar e ou contratar com a Administração Federal, Estadual ou Municipal.

Jandaia do Sul/PR, 07 de agosto de 2023.

30.577.619/0001-24

**MARIA ELIZABETH MOURA
MORALES CONFECÇÕES EIRELI**

Rua Primavera, nº 80 – Jardim das Flores
CEP: 86.900-000
Jandaia do Sul UF: PR

M. Moraes
MARIA ELIZABETH MOURA MORALES
Sócia/Proprietária
CPF: 240.106.779-53
RG: 985.243-3-SSP/PR



Razão Social: MARIA ELIZABETH MOURA MORALES CONFECÇÕES EIRELI

CNPJ: 30.577.619/0001-24

Endereço: Rua Primavera, nº 80 – Jardim das Flores

CEP: 86.900-000 **Cidade:** Jandaia do Sul **UF:** PR

Tel.: (43) 3432-4912 **e-mail:** licitacoesme@gmail.com

DECLARAÇÃO DE SUPERVENIÊNCIA E INEXISTÊNCIA DE FATOS IMPEDITIVOS

A empresa **MARIA ELIZABETH MOURA MORALES CONFECÇÕES EIRELI**, com sede na **Rua Primavera, nº 80 – Jardim das Flores, na cidade de Jandaia do Sul, Paraná**, inscrita no CNPJ sob o nº **30.577.619/0001-24** e **Inscrição Estadual sob nº 90811767-09**, abaixo assinada por seu representante legal, declara, para fins de participação no processo licitatório em pauta, sob as penas da Lei, que inexistente qualquer fato impeditivo à sua participação na licitação citada, que não foi declarada inidônea e não está impedida de contratar com o Poder Público de qualquer esfera, ou suspensão de contratar com a Administração, e que se compromete a comunicar ocorrência de fatos supervenientes.

Jandaia do Sul/PR, 07 de agosto de 2023.

30.577.619/0001-24

**MARIA ELIZABETH MOURA
MORALES CONFECÇÕES EIRELI**

Rua Primavera, nº 80 – Jardim das Flores
CEP: 86.900-000
Jandaia do Sul UF: PR

M. Moraes

MARIA ELIZABETH MOURA MORALES

Sócia/Proprietária

CPF: 240.106.779-53

RG: 985.243-3-SSP/PR



Razão Social: MARIA ELIZABETH MOURA MORALES CONFECÇÕES EIRELI

CNPJ: 30.577.619/0001-24

Endereço: Rua Primavera, nº 80 – Jardim das Flores

CEP: 86.900-000 **Cidade:** Jandaia do Sul **UF:** PR

Tel.: (43) 3432-4912 **e-mail:** licitacoesme@gmail.com

DECLARAÇÃO DE COMPROMISSO E RESPONSABILIDADE AMBIENTAL, SOCIAL E ECONÔMICA

A empresa **MARIA ELIZABETH MOURA MORALES CONFECÇÕES EIRELI**, com sede na **Rua Primavera, nº 80 – Jardim das Flores, na cidade de Jandaia do Sul, Paraná**, inscrita no CNPJ sob o nº **30.577.619/0001-24** e Inscrição Estadual sob nº **90811767-09**, abaixo assinada por seu representante legal, **DECLARA** se comprometer com a responsabilidade e sustentabilidade ambiental, social e econômica, bem como com a adesão às normas que vierem a ser estabelecidas, de acordo com a legislação vigente e os critérios estabelecidos pela Instrução Normativa nº 01/10, de 19 de janeiro de 2010, da Secretaria de Logística e Tecnologia da Informação do Ministério do Planejamento, Orçamento e Gestão.

Jandaia do Sul/PR, 07 de agosto de 2023.

30.577.619/0001-24

**MARIA ELIZABETH MOURA
MORALES CONFECÇÕES EIRELI**

Rua Primavera, nº 80 – Jardim das Flores
CEP: 86.900-000
Jandaia do Sul UF: PR

MORALES

MARIA ELIZABETH MOURA MORALES

Sócia/Proprietária

CPF: 240.106.779-53

RG: 985.243-3-SSP/PR



ME CONFECÇÕES

Razão Social: MARIA ELIZABETH MOURA MORALES CONFECÇÕES EIRELI

CNPJ: 30.577.619/0001-24

Endereço: Rua Primavera, nº 80 – Jardim das Flores

CEP: 86.900-000 **Cidade:** Jandaia do Sul **UF:** PR

Tel.: (43) 3432-4912 **e-mail:** licitacoesme@gmail.com

DECLARAÇÃO DE NÃO UTILIZAÇÃO DE TRABALHO DEGRANDANTE OU FORÇADO

A empresa **MARIA ELIZABETH MOURA MORALES CONFECÇÕES EIRELI**, com sede na **Rua Primavera, nº 80 – Jardim das Flores, na cidade de Jandaia do Sul, Paraná**, inscrita no CNPJ sob o nº **30.577.619/0001-24** e **Inscrição Estadual sob nº 90811767-09**, abaixo assinada por seu representante legal, **DECLARA** para fins do disposto nos incisos III e IV do art. 1º e no inciso III do art. 5º da Constituição Federal de 05 de outubro de 1988, que não possui em minha cadeia produtiva, empregados executando trabalho degradante ou forçado.

Jandaia do Sul/PR, 07 de agosto de 2023.

30.577.619/0001-24

**MARIA ELIZABETH MOURA
MORALES CONFECÇÕES EIRELI**

Rua Primavera, nº 80 – Jardim das Flores
CEP: 86.900-000
Jandaia do Sul UF: PR

M. Moraes

MARIA ELIZABETH MOURA MORALES

Sócia/Proprietária

CPF: 240.106.779-53

RG: 985.243-3-SSP/PR



ME CONFECÇÕES

Razão Social: MARIA ELIZABETH MOURA MORALES CONFECÇÕES EIRELI

CNPJ: 30.577.619/0001-24

Endereço: Rua Primavera, nº 80 – Jardim das Flores

CEP: 86.900-000 **Cidade:** Jandaia do Sul **UF:** PR

Tel.: (43) 3432-4912 **e-mail:** licitacoesme@gmail.com

DECLARAÇÃO COTA APRENDIZAGEM

A empresa **MARIA ELIZABETH MOURA MORALES CONFECÇÕES EIRELI**, com sede na **Rua Primavera, nº 80 – Jardim das Flores, na cidade de Jandaia do Sul, Paraná**, inscrita no CNPJ sob o nº **30.577.619/0001-24** e **Inscrição Estadual sob nº 90811767-09**, abaixo assinada por seu representante legal, **DECLARA** sob as penas da Lei, que cumpre a cota de aprendizagem nos termos estabelecidos no art. 429 da CLT, salvo exceções permitidas pela lei vigente.

Se a empresa se enquadra nas exceções apresentar justificativa.

Jandaia do Sul/PR, 07 de agosto de 2023.

30.577.619/0001-24

**MARIA ELIZABETH MOURA
MORALES CONFECÇÕES EIRELI**

Rua Primavera, nº 80 – Jardim das Flores
CEP: 86.900-000
Jandaia do Sul UF: PR

MORALES

MARIA ELIZABETH MOURA MORALES

Sócia/Proprietária

CPF: 240.106.779-53

RG: 985.243-3-SSP/PR



Razão Social: MARIA ELIZABETH MOURA MORALES CONFECÇÕES EIRELI

CNPJ: 30.577.619/0001-24

Endereço: Rua Primavera, nº 80 – Jardim das Flores

CEP: 86.900-000 **Cidade:** Jandaia do Sul **UF:** PR

Tel.: (43) 3432-4912 **e-mail:** licitacoesme@gmail.com

DECLARAÇÃO ACESSIBILIDADE

A empresa **MARIA ELIZABETH MOURA MORALES CONFECÇÕES EIRELI**, com sede na **Rua Primavera, nº 80 – Jardim das Flores, na cidade de Jandaia do Sul, Paraná**, inscrita no CNPJ sob o nº **30.577.619/0001-24** e Inscrição Estadual sob nº **90811767-09**, abaixo assinada por seu representante legal, **DECLARA** conforme disposto no art. 93 da Lei nº 8.213, de 24 de julho de 1991, está ciente do cumprimento da reserva de cargos prevista em lei para pessoa com deficiência ou para reabilitado da Previdência Social.

Jandaia do Sul/PR, 07 de agosto de 2023.

30.577.619/0001-24

**MARIA ELIZABETH MOURA
MORALES CONFECÇÕES EIRELI**

Rua Primavera, nº 80 – Jardim das Flores
CEP: 86.900-000
Jandaia do Sul UF: PR

M. Moraes

MARIA ELIZABETH MOURA MORALES

Sócia/Proprietária

CPF: 240.106.779-53

RG: 985.243-3-SSP/PR



Razão Social: MARIA ELIZABETH MOURA MORALES CONFECÇÕES EIRELI

CNPJ: 30.577.619/0001-24

Endereço: Rua Primavera, nº 80 – Jardim das Flores

CEP: 86.900-000 **Cidade:** Jandaia do Sul **UF:** PR

Tel.: (43) 3432-4912 **e-mail:** licitacoesme@gmail.com

DECLARAÇÃO DE INEXISTÊNCIA DE VÍNCULO FAMILIAR/PARENTESCO

A empresa **MARIA ELIZABETH MOURA MORALES CONFECÇÕES EIRELI**, com sede na **Rua Primavera, nº 80 – Jardim das Flores, na cidade de Jandaia do Sul, Paraná**, inscrita no CNPJ sob o nº **30.577.619/0001-24** e Inscrição Estadual sob nº **90811767-09**, abaixo assinada por seu representante legal, **DECLARA** não possuir em seu quadro societário cônjuge, companheiro (a) ou parente em linha reta ou colateral, por consanguinidade ou afinidade, até o terceiro grau, de servidor público da ativa nesta Prefeitura e/ou Órgão que impossibilite a participação no referido Pregão.

Jandaia do Sul/PR, 07 de agosto de 2023.

30.577.619/0001-24

**MARIA ELIZABETH MOURA
MORALES CONFECÇÕES EIRELI**

Rua Primavera, nº 80 – Jardim das Flores
CEP: 86.900-000
Jandaia do Sul UF: PR

M. Moraes

MARIA ELIZABETH MOURA MORALES

Sócia/Proprietária

CPF: 240.106.779-53

RG: 985.243-3-SSP/PR



Razão Social: MARIA ELIZABETH MOURA MORALES CONFECÇÕES EIRELI

CNPJ: 30.577.619/0001-24

Endereço: Rua Primavera, nº 80 – Jardim das Flores

CEP: 86.900-000 **Cidade:** Jandaia do Sul **UF:** PR

Tel.: (43) 3432-4912 **e-mail:** licitacoesme@gmail.com

DECLARAÇÃO UNIFICADA

A empresa **MARIA ELIZABETH MOURA MORALES CONFECÇÕES EIRELI**, com sede na **Rua Primavera, nº 80 – Jardim das Flores, na cidade de Jandaia do Sul, Paraná**, inscrita no CNPJ sob o nº **30.577.619/0001-24** e **Inscrição Estadual sob nº 90811767-09**, abaixo assinada por seu representante legal, DECLARA, que:

(X) Declara, sob as penas do artigo 299 do Código Penal, que se enquadra na situação de microempresa, empresa de pequeno porte ou cooperativa, nos termos da Lei Complementar nº 123/06, alterada pela Lei Complementar nº 147/14, bem assim que inexistem fatos supervenientes que conduzam ao seu desenquadramento desta situação.

1) Declaramos, para os fins do disposto no inciso XXXIII do art. 7º da Constituição Federal, não empregamos menores de dezoito anos em trabalho noturno, perigoso ou insalubre e nem menores de dezesseis anos, em qualquer trabalho, salvo na condição de aprendiz, a partir dos quatorze anos de idade, em cumprimento ao que determina o inciso V do art. 27 da Lei nº 8.666/93, acrescida pela Lei nº 9.854/99.

2) Declaramos, para os fins que até a presente data inexistem fatos supervenientes impeditivos para habilitação no presente processo licitatório, estando ciente da obrigatoriedade de declarar ocorrências posteriores.

3) Declaramos, para os fins que a empresa não foi declarada inidônea por nenhum órgão público de qualquer esfera de governo, estando apta a contratar com o poder público.

4) Declaramos, para os devidos fins que não possuímos em nosso quadro societário e de empregados, servidor ou dirigente de órgão ou entidade contratante ou responsável pela licitação, nos termos do inciso III, do artigo 9º da Lei nº 8.666, de 21 de junho de 1993.

5) Comprometo-me a manter durante a execução do contrato, em compatibilidade com as obrigações assumidas, todas as condições de habilitação e qualificação exigidas na licitação.

6) Declaramos, para os devidos fins de direito, na qualidade de Proponente dos procedimentos licitatórios, instaurados por este Município, que a responsável legal da empresa é a Sra. Maria Elizabeth Moura Morales, Portador do RG sob nº 985.243-3-SSP/PR e CPF nº 240.106.779-53, cuja função/cargo é Sócio/Proprietária, responsável pela assinatura da Ata de Registro de Preços/contrato.

7) Declaramos, para os devidos fins que em caso de qualquer comunicação futura referente a este processo licitatório, bem como em caso de eventual contratação, concordo que a Ata de Registro de Preços/Contrato seja encaminhado para o seguinte endereço:

E-mail: licitacoesme@gmail.com Telefone: (43) 3432-4912

8) Caso altere o citado e-mail ou telefone comprometo-me em protocolizar pedido de alteração junto ao Sistema de Protocolo deste Município, sob pena de ser considerado como intimado nos dados anteriormente fornecidos.

9) Nomeamos e constituímos a Sra. Maria Elizabeth Moura Morales, Portador do RG sob nº 985.243-3-SSP/PR e CPF nº 240.106.779-53, para ser a responsável para acompanhar a execução da Ata de Registro de Preços/contrato, referente ao Pregão Eletrônico e todos os atos necessários ao cumprimento das obrigações contidas no instrumento convocatório, seus Anexos e na Ata de Registro de Preços/Contrato.

Jandaia do Sul/PR, 07 de agosto de 2023.

30.577.619/0001-24

**MARIA ELIZABETH MOURA
MORALES CONFECÇÕES EIRELI**

Rua Primavera, nº 80 – Jardim das Flores
CEP: 86.900-000
Jandaia do Sul UF: PR

M. Morales

MARIA ELIZABETH MOURA MORALES

Sócia/Proprietária

CPF: 240.106.779-53

RG: 985.243-3-SSP/PR

FILTROS APLICADOS:

CPF / CNPJ: 30577619000124

LIMPAR

Data da consulta: 19/11/2022 14:26:20

Data da última atualização: 19/11/2022 12:00:04

DETALHAR	CNPJ/CPF DO SANCIONADO	NOME DO SANCIONADO	UF DO SANCIONADO	ÓRGÃO/ENTIDADE SANCIONADORA	TIPO DA SANÇÃO	DATA DE PUBLICAÇÃO DA SANÇÃO	QUANTIDADE
Nenhum registro encontrado							



TRIBUNAL DE CONTAS DA UNIÃO
CERTIDÃO NEGATIVA
DE
LICITANTES INIDÔNEOS

Nome completo: **MARIA ELIZABETH MOURA MORALES CONFECÇÕES EIRELI**

CPF/CNPJ: **30.577.619/0001-24**

O Tribunal de Contas da União CERTIFICA que, na presente data, o (a) requerente acima identificado(a) NÃO CONSTA da relação de responsáveis inidôneos para participar de licitação na administração pública federal, por decisão deste Tribunal, nos termos do art. 46 da Lei nº 8.443/92 (Lei Orgânica do TCU).

Não constam da relação consultada para emissão desta certidão os responsáveis ainda não notificados do teor dos acórdãos condenatórios, aqueles cujas condenações tenham tido seu prazo de vigência expirado, bem como aqueles cujas apreciações estejam suspensas em razão de interposição de recurso com efeito suspensivo ou de decisão judicial.

Certidão emitida às 15:19:06 do dia 19/10/2022, com validade de trinta dias a contar da emissão.

A veracidade das informações aqui prestadas podem ser confirmadas no sítio <https://contas.tcu.gov.br/ords/f?p=INABILITADO:5>

Código de controle da certidão: CNJP190922151906

Atenção: qualquer rasura ou emenda invalidará este documento.

FILTROS APLICADOS:

CPF / CNPJ: 30577619000124

Data da consulta: 19/11/2022 15:13:22

Data da última atualização: 19/11/2022 12:00:04

DETALHAR	CNPJ/CPF DO SANCIONADO	NOME DO SANCIONADO	UF DO SANCIONADO	ÓRGÃO/ENTIDADE SANCIONADORA	TIPO DA SANÇÃO	INÍCIO DA VIGÊNCIA DA SANÇÃO	FIM DA VIGÊNCIA DA SANÇÃO	VALOR DA MULTA	QUANTIDADE
Nenhum registro encontrado									