

PRIMEIRA ALTERAÇÃO DO ATO CONSTITUTIVO
EDX DISTRIBUIDORA DE PRODUTOS PARA CONSTRUÇÃO A SECO - EIRELI
CNPJ/MF: nº 29.283.455/0001-43
NIRE: 416.0064920-6

Folha: 1 de 4

EDVALDO VIEIRA JUNIOR, brasileiro, maior, natural de Mariluz - PR, casado sob o regime de comunhão parcial de bens, nascido em 28/12/1979, empresário, inscrito no CPF/MF sob nº. 006.640.859-89, portador da carteira nacional de habilitação nº .00610265733 DETRAN/PR, residente e domiciliado na Rua Arthur Ramos nº. 1285, Casa no Bairro Alto em Curitiba - PR, CEP: 82840-240, TITULAR da EIRELI que gira sob o nome empresarial de **EDX DISTRIBUIDORA DE PRODUTOS PARA CONSTRUÇÃO A SECO - EIRELI**, com sede e domicílio na Rua Macedônia nº. 137 na Sala 04 no bairro Nações em Fazenda Rio Grande - PR, CEP: 83823-010, inscrita no CNPJ/MF sob nº. 29.283.455/0001-43, registrada na Junta Comercial do Paraná sob NIRE nº 416.0064920-6 em 18/12/2017, RESOLVE alterar a EIRELI (Empresa Individual de Responsabilidade Limitada), mediante as seguintes cláusulas:

CLÁUSULA PRIMEIRA - DA ALTERAÇÃO DE NOME EMPRESARIAL: A EIRELI que gira sob o nome empresarial de EDX DISTRIBUIDORA DE PRODUTOS PARA CONSTRUÇÃO A SECO - EIRELI, passa a denominar-se, a partir desta data, **SERVSTEEL CONSTRUÇÕES ESPECIALIZADAS EIRELI**, sem solução de continuidade, assumindo o ativo e o passivo da sucedida.

CLÁUSULA SEGUNDA - DA ALTERAÇÃO DE ENDEREÇO: O endereço da presente EIRELI que é na Rua Macedônia nº. 137 na Sala 04 no bairro Nações em Fazenda Rio Grande - PR, CEP: 83823-010, fica alterado para **Rua Doutor Alarico Vieira de Alencar nº. 327, Apto 44, Andar 03 no Condomínio Spazio Di Vicenza CDBloco Spazio Di Vicenza BL no bairro Baccheri em Curitiba - PR, CEP: 82520-760.**

CLÁUSULA TERCEIRA- DA ALTERAÇÃO DO OBJETO: A EIRELI que tem por objeto a exploração do ramo de: COMÉRCIO VAREJISTA DE MATERIAIS DE CONSTRUÇÃO; COMÉRCIO ATACADISTA DE MATERIAIS DE CONSTRUÇÃO; CONSTRUÇÃO DE EDIFÍCIOS, passa a partir desta data a ter o seguinte objeto: **CONSTRUÇÃO DE EDIFÍCIOS, OBRAS DE ALVENARIAS, OBRAS DE TERRAPLENAGEM, OBRAS DE ACABAMENTO EM GESSO E ESTUQUE, OBRAS DE URBANIZAÇÃO - RUAS, PRAÇAS E CALÇADAS, SERVIÇOS DE PINTURA DE EDIFÍCIOS, INSTALAÇÃO E MANUTENÇÃO DE SISTEMAS CENTRAIS DE AR CONDICIONADO, DE VENTILAÇÃO E REFRIGERAÇÃO. MONTAGEM DE ESTRUTURA METÁLICAS, INSTALAÇÃO E MANUTENÇÃO ELÉTRICA, ATIVIDADES RELACIONADAS A ESGOTO EXCETO A GESTÃO DE REDES, INSTALAÇÕES HIDRÁULICAS, SANITÁRIAS E DE GÁS, COMERCIO VAREJISTA DE MATERIAIS DE CONSTRUÇÃO, SERVIÇO DE TRANSPORTE DE CARGAS, SERVIÇOS DE ENGENHARIA, COMERCIO DE PEDRAS ORNAMENTAIS, MÁRMORES.**





PRIMEIRA ALTERAÇÃO DO ATO CONSTITUTIVO
EDX DISTRIBUIDORA DE PRODUTOS PARA CONSTRUÇÃO A SECO - EIRELI
CNPJ/MF: nº 29.283.455/0001-43
NIRE: 416.0064920-6

Folha: 2 de 4

CLÁUSULA QUARTA - Para tanto, passa a transcrever, na íntegra, o ato constitutivo da referida EIRELI, com o teor seguinte:

CONSOLIDAÇÃO
SERVSTEEL CONSTRUÇÕES ESPECIALIZADAS EIRELI
CNPJ/MF: nº 29.283.455/0001-43
NIRE: 416.0064920-6

EDVALDO VIEIRA JUNIOR, brasileiro, maior, natural de Mariluz - PR, casado sob o regime de comunhão parcial de bens, nascido em 28/12/1979, empresário, inscrito no CPF/MF sob nº. 006.640.859-89, portador da carteira nacional de habilitação nº .00610265733 DETRAN/PR, residente e domiciliado na Rua Arthur Ramos nº. 1285, Casa no Bairro Alto em Curitiba – PR, CEP: 82840-240, TITULAR da EIRELI que gira sob o nome empresarial de **SERVSTEEL CONSTRUÇÕES ESPECIALIZADAS EIRELI**, com sede e domicílio na Rua Doutor Alarico Vieira de Alencar nº. 327, Apto 44, Andar 03 no Condomínio Spazio Di Vicenza CDBloco Spazio Di Vicenza BL no bairro Bacacheri em Curitiba – PR, CEP: 82520-760, inscrita no CNPJ/MF sob nº. 29.283.455/0001-43, registrada na Junta Comercial do Paraná sob NIRE nº 416.0064920-6 em 18/12/2017, RESOLVE consolidar a EIRELI (Empresa Individual de Responsabilidade Limitada), mediante as seguintes cláusulas:

CLÁUSULA PRIMEIRA - NOME EMPRESARIAL, SEDE E DOMICÍLIO: A presente EMPRESA INDIVIDUAL DE RESPONSABILIDADE LIMITADA gira sob nome empresarial de **SERVSTEEL CONSTRUÇÕES ESPECIALIZADAS EIRELI** e tem sede e domicílio na Rua Doutor Alarico Vieira de Alencar nº. 327, Apto 44, Andar 03 no Condomínio Spazio Di Vicenza CDBloco Spazio Di Vicenza BL no bairro Bacacheri em Curitiba – PR, CEP: 82520-760, podendo, a qualquer tempo, a critério de seu titular, abrir ou fechar filiais ou outras dependências em qualquer parte do território nacional.

CLÁUSULA SEGUNDA - O objeto da EIRELI é: **CONSTRUÇÃO DE EDIFÍCIOS, OBRAS DE ALVENARIAS, OBRAS DE TERRAPLENAGEM, OBRAS DE ACABAMENTO EM GESSO E ESTUQUE, OBRAS DE URBANIZAÇÃO - RUAS, PRAÇAS E CALÇADAS, SERVIÇOS DE PINTURA DE EDIFÍCIOS, INSTALAÇÃO E MANUTENÇÃO DE SISTEMAS CENTRAIS DE AR CONDICIONADO, DE VENTILAÇÃO E REFRIGERAÇÃO. MONTAGEM DE ESTRUTURA METÁLICAS, INSTALAÇÃO E MANUTENÇÃO ELÉTRICA, ATIVIDADES RELACIONADAS A ESGOTO EXCETO A GESTÃO DE REDES, INSTALAÇÕES HIDRÁULICAS, SANITÁRIAS E DE GÁS, COMERCIO VAREJISTA DE MATERIAIS DE CONSTRUÇÃO, SERVIÇO DE TRANSPORTE DE CARGAS, SERVIÇOS DE ENGENHARIA, COMERCIO DE PEDRAS ORNAMENTAIS, MÁRMORES.**

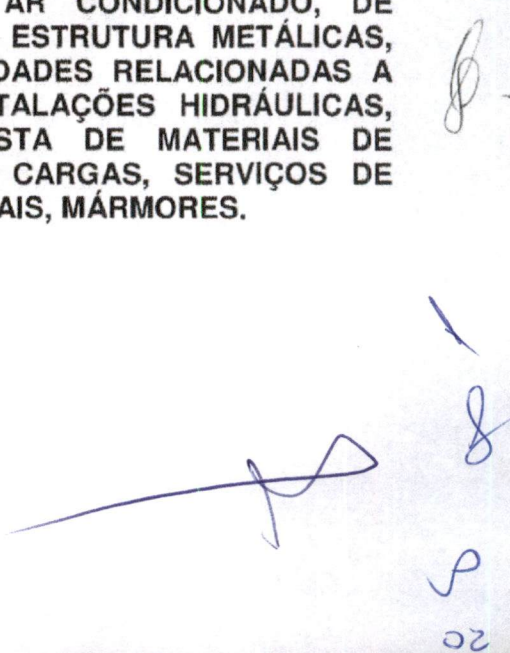



PRIMEIRA ALTERAÇÃO DO ATO CONSTITUTIVO
EDX DISTRIBUIDORA DE PRODUTOS PARA CONSTRUÇÃO A SECO - EIRELI
CNPJ/MF: nº 29.283.455/0001-43
NIRE: 416.0064920-6

Folha:: 3 de 4

CLÁUSULA TERCEIRA - O capital é de R\$ 500.000,00 (quinhentos mil reais) divididos em 500.000 quotas de valor nominal R\$ 1,00 (Um real) cada, integralizadas, neste ato em moeda corrente do País, pelo titular:

Nome	(%)	Quotas	Valor R\$
EDVALDO VIEIRA JUNIOR	100	500.000	500.000,00

CLÁUSULA QUARTA - A responsabilidade do titular é restrita ao valor de suas quotas, respondendo ainda pela integralização do capital.

CLÁUSULA QUINTA - PRAZO DE DURAÇÃO: A EIRELI iniciou suas atividades em 27/10/2017 e seu prazo de duração é por tempo indeterminado.

CLÁUSULA SEXTA - A administração da Eireli caberá ao Titular e com os poderes e atribuições de Administrador, autorizado o uso do nome empresarial individualmente, vedado, no entanto, em atividades estranhas ao interesse social ou assumir obrigações seja em favor próprio ou de terceiros bem como onerar ou alienar bens imóveis da Eireli.

§1º - Faculta-se ao administrador, nos limites de seus poderes, constituir procuradores em nome da Eireli, devendo ser especificado no instrumento de mandato, os atos e operações que poderão praticar e a duração do mandato, que no caso de mandato judicial, poderá ser por prazo indeterminado.

§2º - Poderão ser designados administradores não sócios, na forma prevista no art.º 1.061 da lei 10.406/2002.

CLÁUSULA SÉTIMA - O Administrador declara, sob as penas da lei, de que não está impedido de exercer a administração da empresa, por lei especial, ou em virtude de condenação criminal, ou por se encontrar sob os efeitos dela, a pena que vede, ainda que temporariamente, o acesso a cargos públicos; ou por crime falimentar, de prevaricação, peita ou suborno, concussão, peculato, ou contra a economia popular, contra o sistema financeiro nacional, contra normas de defesa da concorrência, contra as relações de consumo, fé pública, ou a propriedade.

CLÁUSULA OITAVA - Declara o titular da EIRELI, para os devidos fins e efeitos de direito, que o mesmo não participa de nenhuma outra pessoa jurídica dessa modalidade.

CLÁUSULA NONA - A Eireli poderá a qualquer tempo, abrir ou fechar filial ou outra dependência, mediante deliberação assinada pelo titular.

CLÁUSULA DÉCIMA - Ao término da cada exercício social, em 31 de dezembro, o administrador prestará contas justificadas de sua administração, procedendo à elaboração do inventário, do balanço patrimonial e do balanço de resultado econômico, cabendo a empresário, na proporção de suas quotas, os lucros ou perdas apurados.

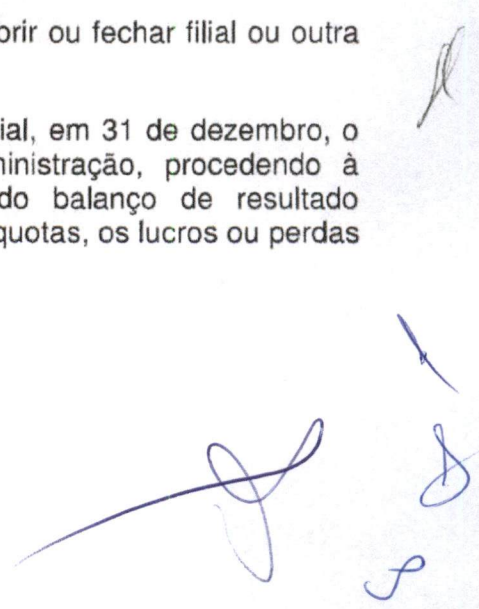

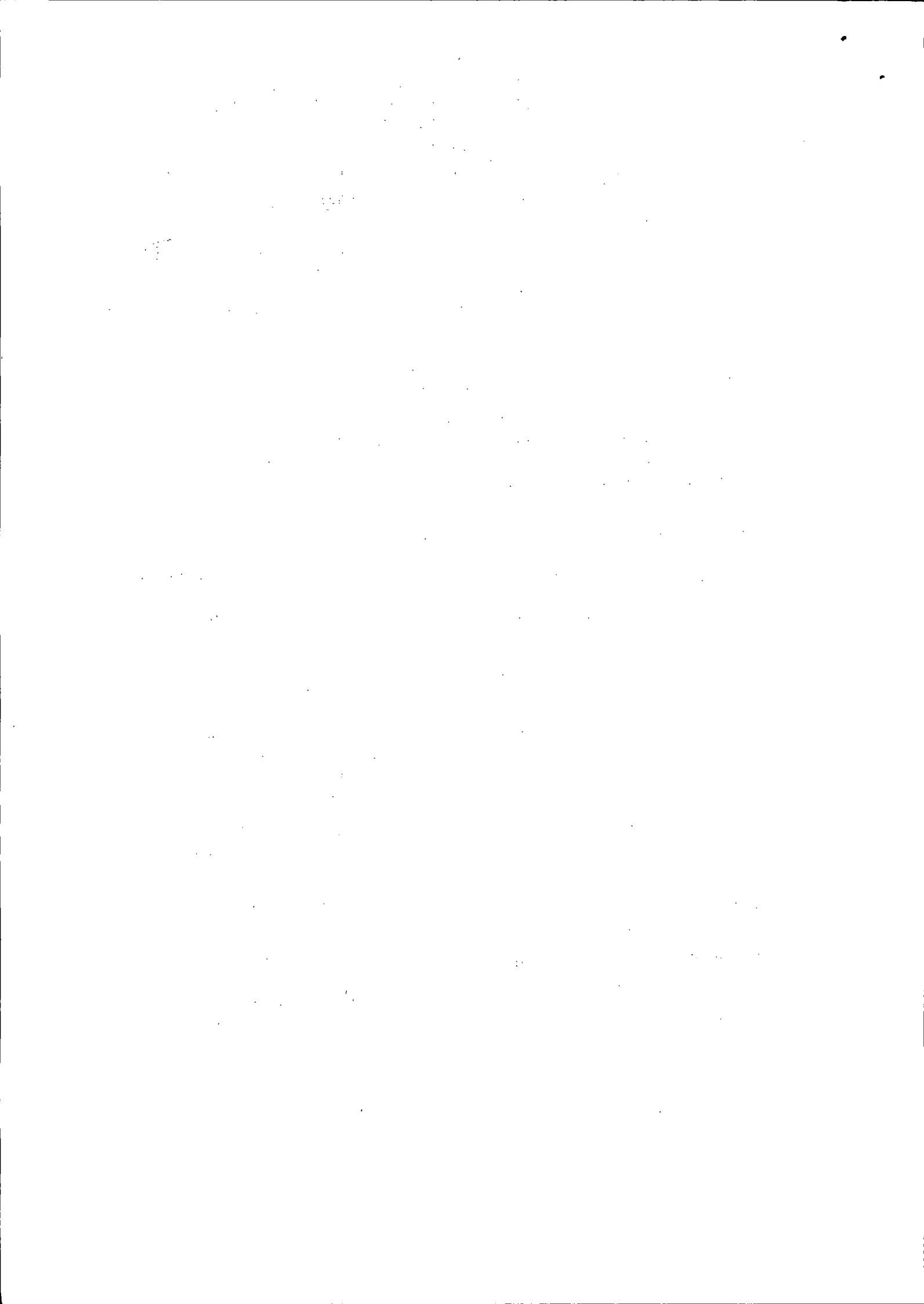

PRIMEIRA ALTERAÇÃO DO ATO CONSTITUTIVO
EDX DISTRIBUIDORA DE PRODUTOS PARA CONSTRUÇÃO A SECO - EIRELI
CNPJ/MF: nº 29.283.455/0001-43
NIRE: 416.0064920-6

Folha: 4 de 4

CLÁUSULA DÉCIMA PRIMEIRA - Falecendo ou interditado o titular da Eireli, a empresa continuará suas atividades com os herdeiros, sucessores e o incapaz. Não sendo possível ou inexistindo interesse destes, o valor de seus haveres será apurado e liquidado com base na situação patrimonial da empresa, à data da resolução, verificada em balanço especialmente levantado.

CLÁUSULA DÉCIMA SEGUNDA - O mesmo procedimento será adotado em outros casos em que a Eireli se resolva em relação a seu titular.

CLÁUSULA DÉCIMA TERCEIRA - O Titular poderá fixar uma retirada mensal, a título de "pro labore", observadas as disposições regulamentares pertinentes.



CLÁUSULA DÉCIMA QUARTA - DECLARAÇÃO DE ENQUADRAMENTO DE MICROEMPRESA: O Titular declara que:

- a) a EIRELI se enquadra na situação de microempresa;
- b) o valor da receita bruta anual da sociedade, não excedeu no exercício anterior o limite fixado no inciso I do art. 3º da Lei Complementar nº.123/2006, observado o disposto no § 2º do mesmo artigo;
- c) a sociedade não se enquadra em qualquer das hipóteses de exclusão relacionadas no § 4º do art. 3º da mesma Lei.

CLÁUSULA DÉCIMA QUINTA - Fica eleito o foro de Curitiba - PR, para resolver quaisquer litígios oriundos da presente Alteração da EIRELI.

O titular assina o presente instrumento, em via única.

Curitiba - PR, 10 de julho de 2020.

EDVALDO VIEIRA JUNIOR
CPF: 006.640.859-89

**RECONHECIMENTO
NO VERSO**

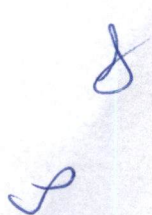

04

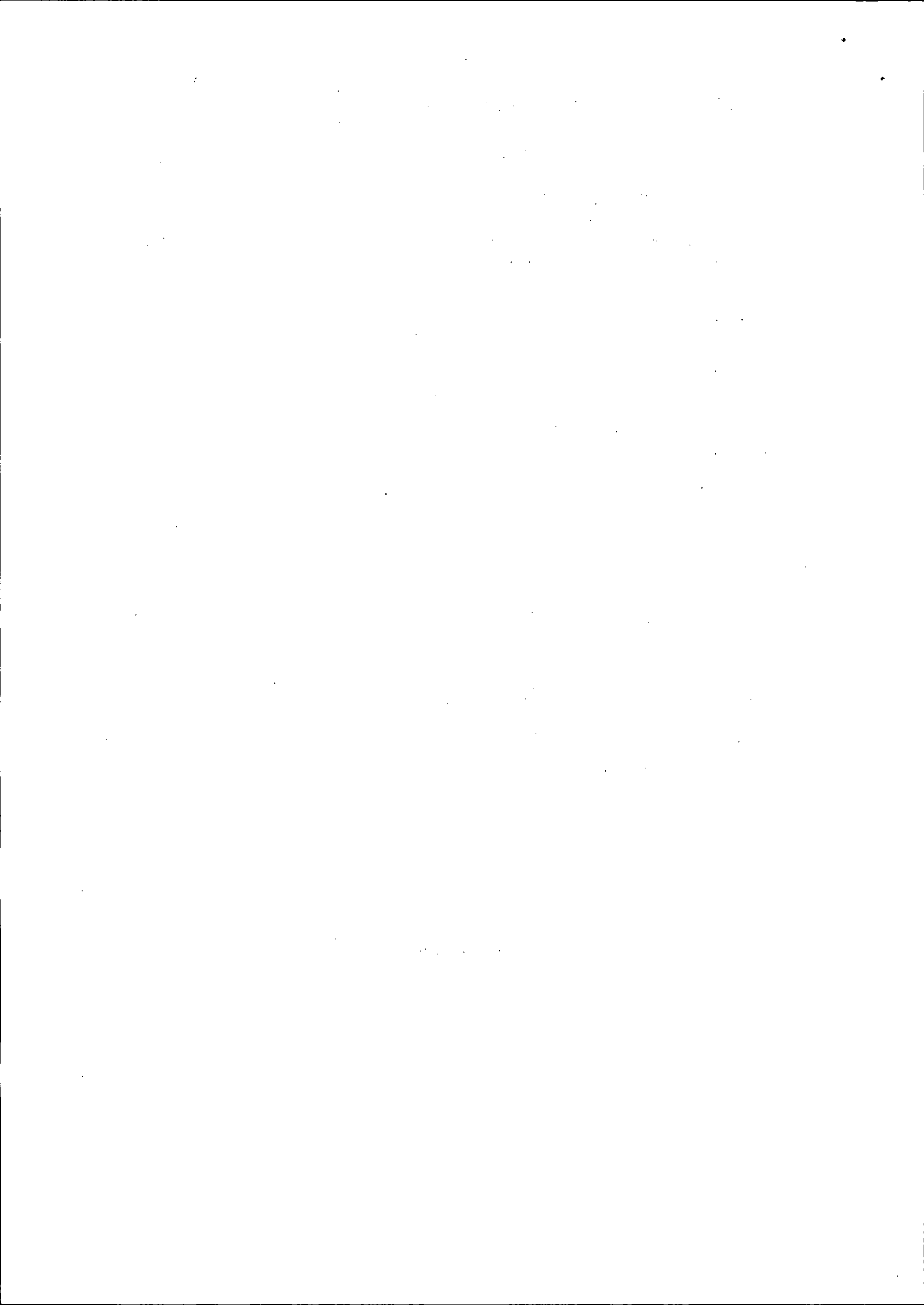

Serviço Distrital do Cajuru - João Geraldo Lazzarotto
Av. Presidente Affonso Camargo, 763 - Curitiba - PR CEP 80.050-370 - Fone/Fax: (41)3262-3553



Selo nº 0184134CSAA000000018662CW
<http://horus.funarpen.com.br/consulta>

Reconheço por **SEMELHANÇA** a assinatura de EDVALDO VIEIRA JUNIOR (477629), "0019" Doc fé. Curitiba-Paraná, 06 de novembro de 2020.

Em Testº  da Verdade

Eduardo Gerônimo Alves de Moraes -Escrivente

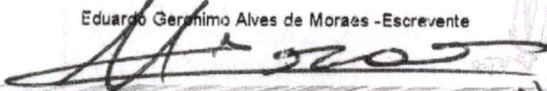

e-mail: cartoriocajuru@ucf.com.br

AV

RECONHECIMENTO
NO VERSO

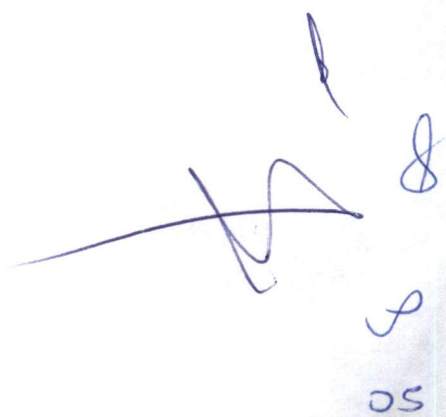

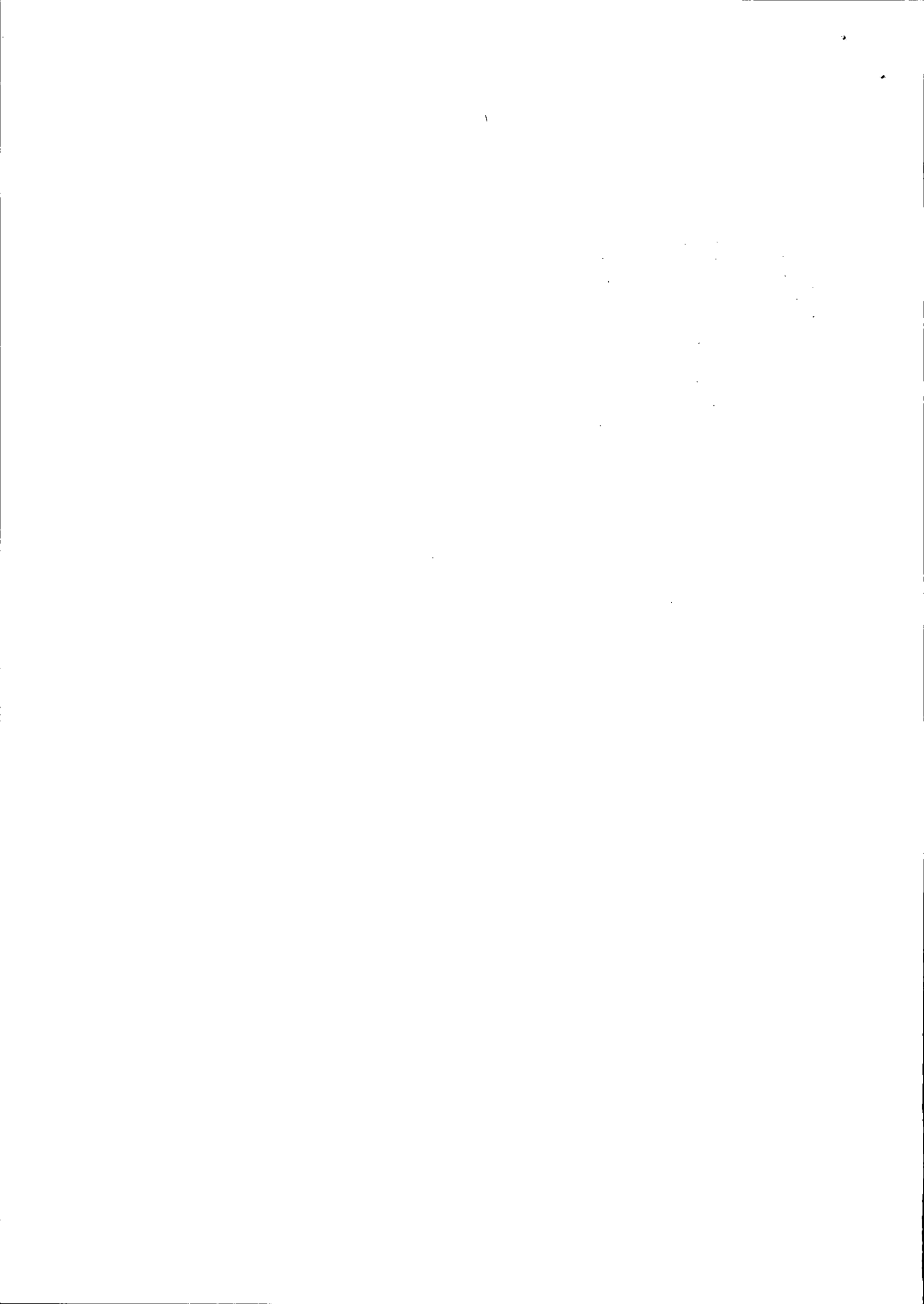



TERMO DE AUTENTICIDADE

Eu, SILVIO CESAR MACHADO DOS SANTOS, com inscrição ativa no CRC/PR, sob o n° 046665, expedida em 03/01/2008, inscrito no CPF n° 43758320453, DECLARO, sob as penas da Lei Penal, e sem prejuízo das sanções administrativas e cíveis, que este documento é autêntico e condiz com o original.

IDENTIFICAÇÃO DO(S) ASSINANTE(S)		
CPF	N° do Registro	Nome
43758320453	046665	SILVIO CESAR MACHADO DOS SANTOS



CERTIFICO O REGISTRO EM 17/08/2020 13:57 SOB N° 20203574648.
PROTOCOLO: 203574648 DE 13/08/2020 11:18.
CÓDIGO DE VERIFICAÇÃO: 12003676528. NIRE: 41600649206.
SERVSTREL CONSTRUÇÕES ESPECIALIZADAS EIRELI

LEANDRO MARCOS RAYSEL BISCAIA
SECRETÁRIO-GERAL
CURITIBA, 17/08/2020
www.empresafacil.pr.gov.br

A validade deste documento, se impresso, fica sujeita à comprovação de sua autenticidade nos respectivos portais, informando seus respectivos códigos de verificação.

06



MINISTÉRIO DA FAZENDA
Secretaria da Receita Federal do Brasil
Procuradoria-Geral da Fazenda Nacional

**CERTIDÃO POSITIVA COM EFEITOS DE NEGATIVA DE DÉBITOS RELATIVOS AOS TRIBUTOS
FEDERAIS E À DÍVIDA ATIVA DA UNIÃO**

Nome: **SERVSTEEL CONSTRUCOES ESPECIALIZADAS EIRELI**
CNPJ: **29.283.455/0001-43**

Ressalvado o direito de a Fazenda Nacional cobrar e inscrever quaisquer dívidas de responsabilidade do sujeito passivo acima identificado que vierem a ser apuradas, é certificado que:

1. constam débitos administrados pela Secretaria da Receita Federal do Brasil (RFB) com exigibilidade suspensa nos termos do art. 151 da Lei nº 5.172, de 25 de outubro de 1966 - Código Tributário Nacional (CTN), ou objeto de decisão judicial que determina sua desconsideração para fins de certificação da regularidade fiscal, ou ainda não vencidos; e
2. não constam inscrições em Dívida Ativa da União (DAU) na Procuradoria-Geral da Fazenda Nacional (PGFN).

Conforme disposto nos arts. 205 e 206 do CTN, este documento tem os mesmos efeitos da certidão negativa.

Esta certidão é válida para o estabelecimento matriz e suas filiais e, no caso de ente federativo, para todos os órgãos e fundos públicos da administração direta a ele vinculados. Refere-se à situação do sujeito passivo no âmbito da RFB e da PGFN e abrange inclusive as contribuições sociais previstas nas alíneas 'a' a 'd' do parágrafo único do art. 11 da Lei nº 8.212, de 24 de julho de 1991.

A aceitação desta certidão está condicionada à verificação de sua autenticidade na Internet, nos endereços <<http://rfb.gov.br>> ou <<http://www.pgfn.gov.br>>.

Certidão emitida gratuitamente com base na Portaria Conjunta RFB/PGFN nº 1.751, de 2/10/2014.
Emitida às 14:43:35 do dia 19/07/2022 <hora e data de Brasília>.

Válida até 15/01/2023.

Código de controle da certidão: **6584.1A38.5FB9.2646**

Qualquer rasura ou emenda invalidará este documento.



**CERTIFICADO POSITIVO COM DÍBITOS DE NEGATIVA DE DÉBITOS RELATIVOS AOS TRIBUTOS
FEDERAIS E ÀS ESTADUAIS DE IMPOSTO DE RENDIMENTO**

NOME: **REVYSTEEL CONSTRUÇÕES ESPECIALIZADAS EIRELI**
CNPJ: **08.238.452/0001-43**

Restante o dígito de controle de segurança Nacional sobre a inscrição de qualquer dos nos de
inscrição, de modo a evitar possíveis fraudes, o contribuinte deve manter a inscrição atualizada e correta.

O presente certificado é emitido em virtude da negativa de débitos de Imposto de Renda (IRPF) para
o exercício de 2014, conforme consta no Relatório de Débitos de Imposto de Renda (RDIREJ) de 2014,
emitido pelo Departamento de Tributação Nacional (DTN) em 08/05/2014, em virtude da ausência de
inscrição em nome do contribuinte em relação ao exercício de 2014, conforme mencionado.

Este documento encontra-se em vigor até 31/12/2014, em virtude da validade da inscrição
Nacional (CPF).

Conforme disposto nos arts. 208 e 209 do CTM, o presente certificado não tem efeito
negativo.

Este certificado é válido para o estabelecimento de crédito e não pode ser utilizado para
qualquer outro fim, inclusive para fins de comprovação de inscrição em nome do contribuinte, pois
a inscrição em nome do contribuinte em relação ao exercício de 2014, conforme mencionado,
não encontra-se em vigor em relação ao exercício de 2014.

A inscrição de bens e direitos em nome do contribuinte em relação ao exercício de 2014,
conforme mencionado, não tem efeito negativo.

Para obter mais informações, consulte o site do Departamento de Tributação Nacional (DTN) em
www.receita.fazenda.gov.br.

Este documento é emitido em nome do contribuinte em relação ao exercício de 2014,
conforme mencionado, e não tem efeito negativo.



Estado do Paraná
Secretaria de Estado da Fazenda
Receita Estadual do Paraná

Certidão Negativa
de Débitos Tributários e de Dívida Ativa Estadual
Nº 027258896-06

Certidão fornecida para o CNPJ/MF: **29.283.455/0001-43**
Nome: **SERVSTEEL CONSTRUCOES ESPECIALIZADAS EIRELI**

Ressalvado o direito da Fazenda Pública Estadual inscrever e cobrar débitos ainda não registrados ou que venham a ser apurados, certificamos que, verificando os registros da Secretaria de Estado da Fazenda, constatamos não existir pendências em nome do contribuinte acima identificado, nesta data.

Obs.: Esta Certidão engloba todos os estabelecimentos da empresa e refere-se a débitos de natureza tributária e não tributária, bem como ao descumprimento de obrigações tributárias acessórias.

Válida até 09/11/2022 - Fornecimento Gratuito

A autenticidade desta certidão deverá ser confirmada via Internet
www.fazenda.pr.gov.br

Cartão Negativo

do Débito Tributado de Débito - Débito Estadual
Nº 00738888-16

Cartão emitido para a CNPJ nº: 19.280.558/0001-12
Nome: BEVATEL CONSTRUCOES E SERVIÇOS LTDA

Respeitando o direito de Defesa, foram enviados e cobrados débitos, sendo que os débitos em questão foram devidamente pagos, conforme consta nos autos do processo de cobrança nº 00738888-16, em trâmite no âmbito do Poder Judiciário, tendo sido julgado favoravelmente ao contribuinte.

Obs.: Este Cartão negativo refere-se aos débitos inscritos em dívida ativa e não à dívida inscrita em dívida ativa, bem como ao descumprimento de obrigações tributárias decorrentes de processos de cobrança em curso.

Validade até 31/12/2023 - Emissão em 16/12/2023

A autenticidade das informações pode ser verificada no site: www.receita.fazenda.gov.br



PREFEITURA MUNICIPAL DE CURITIBA
SECRETARIA MUNICIPAL DE PLANEJAMENTO, FINANÇAS E ORÇAMENTO
DEPARTAMENTO DE CONTROLE FINANCEIRO

CERTIDÃO NEGATIVA
DE DÉBITOS TRIBUTÁRIOS E DÍVIDA ATIVA MUNICIPAL

Certidão nº: 9.760.760

CNPJ: 29.283.455/0001-43

Nome: SERVSTEEL CONSTRUCOES ESPECIALIZADAS EIRELI

Ressalvado o direito de a Fazenda Pública Municipal inscrever e cobrar débitos ainda não registrados ou que venham a ser apurados, certificamos não existir pendências em nome do contribuinte acima identificado, relativas a créditos tributários administrados pela Secretaria Municipal de Finanças e créditos tributários e não tributários inscritos em dívida ativa junto à Procuradoria Geral do Município (PGM).

Esta certidão compreende os Tributos Mobiliários (Imposto sobre serviço - ISS), Tributos Imobiliários (Imposto Predial e Territorial Urbano - IPTU), Imposto sobre a Transmissão de Bens Imóveis Intervivos- ITBI e Contribuição de Melhoria), Taxas de Serviços e pelo Poder de Polícia e outros débitos municipais inscritos em dívida ativa.

A certidão expedida em nome de pessoa jurídica abrange todos os estabelecimentos (matriz e filiais) cadastrados no Município de Curitiba.

A autenticidade desta certidão deverá ser confirmada no endereço <https://cnd-cidadao.curitiba.pr.gov.br/Certidao/ValidarCertidao>.

Certidão emitida com base no Decreto 619/2021 de 24/03/2021.

Emitida às 11:23 do dia 04/07/2022.

Código de autenticidade da certidão: B12455AB46B8411D9858F8DBE9B0E970E6

Qualquer rasura ou emenda invalidará este documento.

Válida até 02/10/2022 – Fornecimento Gratuito



Você também pode validar a autenticidade da certidão utilizando um leitor de QRCode.

[Handwritten signatures and initials in blue ink]

Voltar

Imprimir

**Certificado de Regularidade
do FGTS - CRF****Inscrição:** 29.283.455/0001-43**Razão Social:** SERVSTEEL CONSTRUCOES ESPECIALIZADAS EIRELI**Endereço:** R DOUTOR ALARICO VIEIRA DE ALENCAR 327 APT 44 ANDAR 03 /
BACACHERI / CURITIBA / PR / 82520-760

A Caixa Econômica Federal, no uso da atribuição que lhe confere o Art. 7, da Lei 8.036, de 11 de maio de 1990, certifica que, nesta data, a empresa acima identificada encontra-se em situação regular perante o Fundo de Garantia do Tempo de Serviço - FGTS.

O presente Certificado não servirá de prova contra cobrança de quaisquer débitos referentes a contribuições e/ou encargos devidos, decorrentes das obrigações com o FGTS.

Validade: 14/07/2022 a 12/08/2022**Certificação Número:** 2022071402513802931961

Informação obtida em 19/07/2022 14:51:07

A utilização deste Certificado para os fins previstos em Lei esta condicionada a verificação de autenticidade no site da Caixa:
www.caixa.gov.br



PODER JUDICIÁRIO
JUSTIÇA DO TRABALHO

CERTIDÃO NEGATIVA DE DÉBITOS TRABALHISTAS

Nome: SERVSTEEL CONSTRUCOES ESPECIALIZADAS EIRELI (MATRIZ E FILIAIS)

CNPJ: 29.283.455/0001-43

Certidão n°: 22863279/2022

Expedição: 19/07/2022, às 14:54:02

Validade: 15/01/2023 - 180 (cento e oitenta) dias, contados da data de sua expedição.

Certifica-se que **SERVSTEEL CONSTRUCOES ESPECIALIZADAS EIRELI (MATRIZ E FILIAIS)**, inscrito(a) no CNPJ sob o n° **29.283.455/0001-43**, **NÃO CONSTA** como inadimplente no Banco Nacional de Devedores Trabalhistas. Certidão emitida com base nos arts. 642-A e 883-A da Consolidação das Leis do Trabalho, acrescentados pelas Leis ns.º 12.440/2011 e 13.467/2017, e no Ato 01/2022 da CGJT, de 21 de janeiro de 2022. Os dados constantes desta Certidão são de responsabilidade dos Tribunais do Trabalho.

No caso de pessoa jurídica, a Certidão atesta a empresa em relação a todos os seus estabelecimentos, agências ou filiais.

A aceitação desta certidão condiciona-se à verificação de sua autenticidade no portal do Tribunal Superior do Trabalho na Internet (<http://www.tst.jus.br>).

Certidão emitida gratuitamente.

INFORMAÇÃO IMPORTANTE

Do Banco Nacional de Devedores Trabalhistas constam os dados necessários à identificação das pessoas naturais e jurídicas inadimplentes perante a Justiça do Trabalho quanto às obrigações estabelecidas em sentença condenatória transitada em julgado ou em acordos judiciais trabalhistas, inclusive no concernente aos recolhimentos previdenciários, a honorários, a custas, a emolumentos ou a recolhimentos determinados em lei; ou decorrentes de execução de acordos firmados perante o Ministério Público do Trabalho, Comissão de Conciliação Prévia ou demais títulos que, por disposição legal, contiver força executiva.

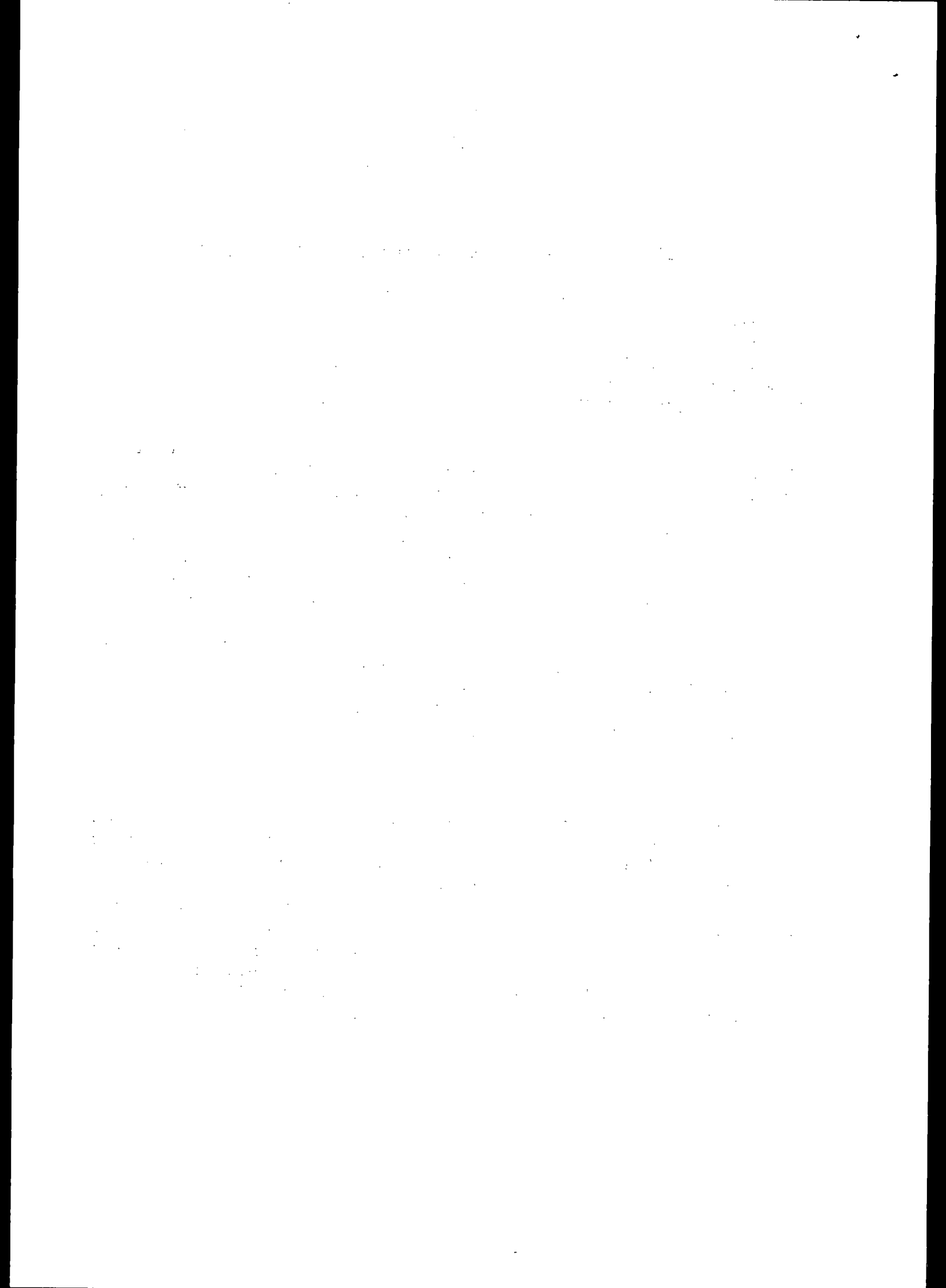

CERTIFICADO DE REGISTRO CADASTRAL Nº 19/2022

Data de Inscrição: 13/07/2022

Data de Renovação: 12/07/2023

Data de Validade: 12/07/2023

Dados Gerais do Fornecedor:

Razão Social: 626163 - SERVSTEEL CONSTRUCOES ESPECIALIZADAS EIRELI

Nome Fantasia: SERVICON SOLUCOES EM CONSTRUCAO A SECO

Tipo de Empresa: Média Empresa

Endereço: RUA DOUTOR ALARICO VIEIRA DE ALENCAR, 327, 327

Bairro: BACACHERI

Cidade: Curitiba

Email: licitacoes@construtoraservicon.com

CEP: 82.520-760

Estado: Paraná

Pais: Brasil

Fone: (41) 9947-4541

Fone/Fax:

Cnpj: 29.283.455/0001-43

Insc. Estadual:

Responsável: EDVALDO VIEIRA JUNIOR

Documentos:

Certidão	Nº Documento	Data Emissão	Data Validade
CERT. PESSOA JURIDICA (CREA)	91878/2022	12/07/2022	08/01/2023
CERT. FALÊNCIA E CONCORDATA	01	22/06/2022	20/09/2022
CERTIDAO NEGATIVA DO FGTS	2022062502400479126000	25/06/2022	24/07/2022
CERTIDAO NEGATIVA ESTADUAL	027258896-06	12/07/2022	09/11/2022
CERTIDAO NEGATIVA FEDERAL	55DD.FE68.F2B7.68BD	12/07/2022	08/01/2023
CERTIDAO NEGATIVA MUNICIPAL	9.760.760	04/07/2022	02/10/2022
CERTIDÃO NEGATIVA DE DÉBITOS TRABALHISTAS	19221964/2022	17/06/2022	14/12/2022

Relação dos Sócios:

Nome Sócio	Cargo
EDVALDO VIEIRA JUNIOR	Representante legal

Índices:

Este certificado obedece o disposto na Lei 8.666 de 21/06/1993 e atualizações e normas da Prefeitura Municipal de Agrolândia.

Agrolândia - SC, 13/07/2022

Quilene Will Ramos

Presidente da Comissão

8
4
12

CERTIFICADO DE REGISTRO CADASTRAL N° 1912022

Este documento certifica que el/los predios inscritos en el presente documento, se encuentran inscritos en el Registro de Predios de la Oficina Registral de la Municipalidad de Valparaíso, Chile, con los datos que se detallan a continuación:

N° de Inscripción	Fecha de Inscripción	Descripción del Predio	Superficie (m²)	Valor Catastral
1912022	15/05/2012	TERCERA REGIÓN DE VALPARAÍSO	1.200,00	\$ 1.200.000,00

Nombre del Titular	Identificación	Fecha de Inscripción	Valor Catastral
EDUARDO VIEIRA JUNIOR	19.120.222	15/05/2012	\$ 1.200.000,00

Este documento es válido para acreditar el/los predios inscritos en el presente documento, ante cualquier autoridad competente.

 El Registrador de Predios



CONSELHO REGIONAL DE ENGENHARIA
E AGRONOMIA DO PARANÁ

Certidão de Registro de Pessoa Jurídica e Negativa de Débitos

O Conselho Regional de Engenharia e Agronomia do Paraná-CREA-PR, certifica que a empresa encontra-se regularmente registrada nos termos da Lei Federal nº 5.194, de 24 de dezembro de 1966, estando habilitada a exercer suas atividades no Estado do Paraná, circunscrita à(s) atribuição(ões) de seu(s) responsável(eis) técnico(s).

Certidão nº: 91878/2022

Validade: 08/01/2023

Razão Social: SERVSTEEL CONSTRUÇÕES ESPECIALIZADAS EIRELI

CNPJ: 29283455000143

Num. Registro: 73702

Registrada desde : 09/11/2020

Capital Social: R\$ 500.000,00

Endereço: RUA DOUTOR ALARICO VIEIRA DE ALENCAR, 327 APTO 31 BACACHERI

Município/Estado: CURITIBA-PR

CEP: 82520760

Objetivo Social:

Construção de edifícios, obras de alvenaria, obras de terraplanagem, obras de acabamento em gesso e estuque, obras de urbanização - ruas, praças e calçadas, serviços de pintura de edifícios, instalação e manutenção de sistemas centrais de ar condicionado, de ventilação e refrigeração. Montagem de estruturas metálicas, instalação e manutenção elétrica, atividades relacionadas a esgoto exceto a gestão de redes, instalações hidráulicas, sanitárias e de gás, comércio varejista de materiais de construção, serviço de transporte de cargas, serviços de engenharia, comércio de pedras ornamentais, mármore.

Restrição de Atividade : Atividades técnicas circunscritas às atribuições de seu responsável técnico.

Encontra-se quite com a anuidade relativa ao exercício de 2022.

Não possui débito(s) referente a processo(s) de fiscalização e/ou dívida ativa até a presente data.

RESPONSÁVEL(EIS) TÉCNICOS PELA MATRIZ - CNPJ: 29283455000143

1 - Nome Civil: LUCAS COUTINHO DO NASCIMENTO

Carteira: MS-64468/D Data de Expedição: 05/09/2019

Desde: 09/11/2020 Carga Horária: 4:0 H/D

Visto Nº: 187665 Data do Visto: 04/06/2020

Título: ENGENHEIRO CIVIL Situação: Regular

Resolução do Confea N.º 218/1973 - Art. 7º do CONFEA

Título: ENGENHEIRO CIVIL Situação: Regular

Decreto Federal N.º 23.569/1933 - Art. 28º

Para fins de: LICITAÇÕES

Certificamos que caso ocorra(m) alteração(ões) nos elementos contidos neste documento, esta Certidão perderá sua validade para todos os efeitos.

A autenticidade desta certidão poderá ser confirmada na página do CREA-PR (<http://www.crea-pr.org.br>), através do protocolo n.º 209423/2022, ressaltando a impossibilidade de execução de quaisquer serviços ou obras sem a participação efetiva de seu(s) responsável(eis) técnico(s).

13

Emitida via Internet em 12/07/2022 16:26:26

Dispensa-se a assinatura neste documento, conforme Instrução de Serviço Nº 03/2021.
A falsificação deste documento constitui-se em crime previsto no Código Penal Brasileiro, sujeitando o autor à respectiva ação penal.

Handwritten signature and scribbles in blue ink, including a large flourish and a vertical line.

8
14

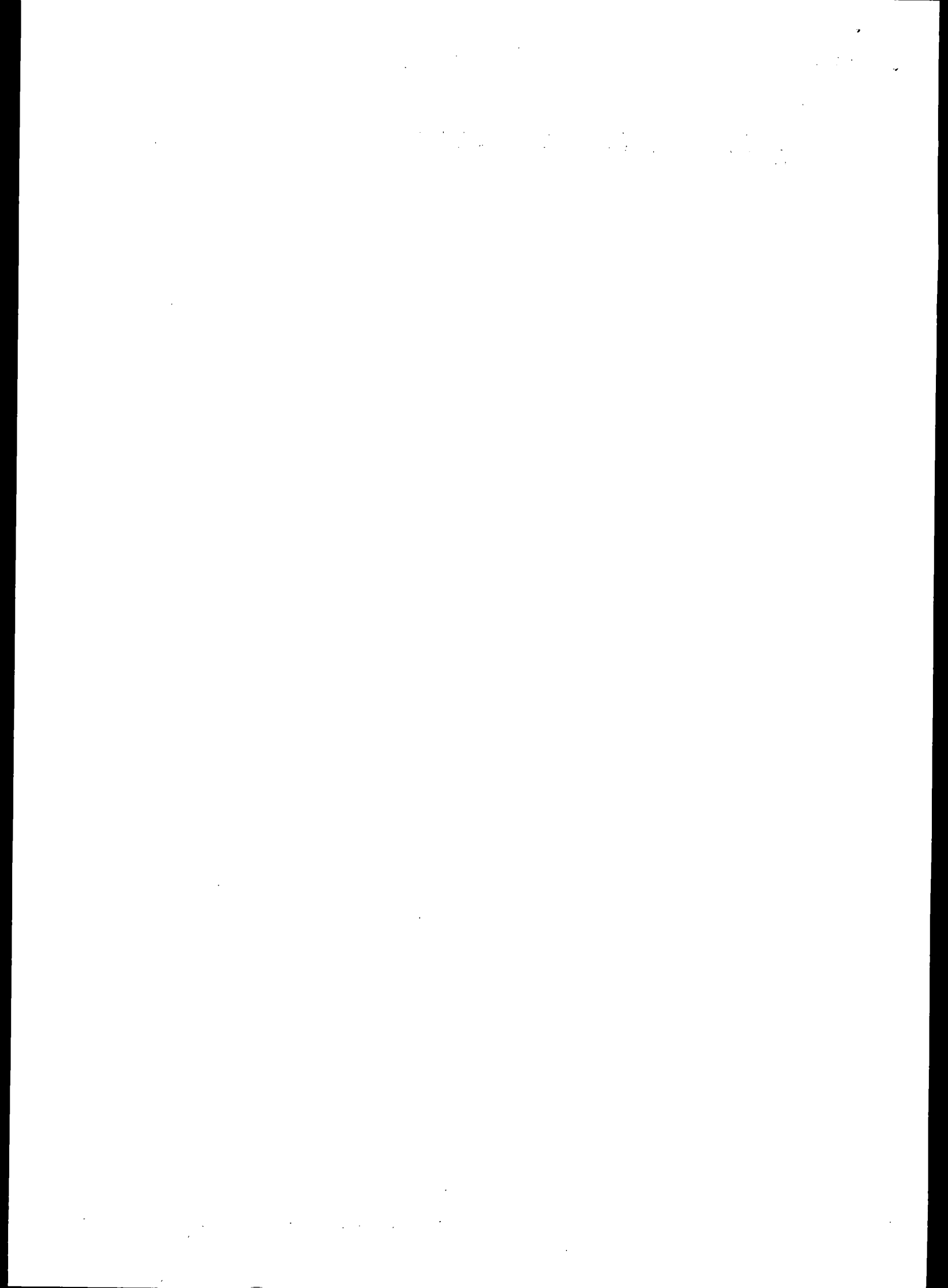



CONSELHO REGIONAL DE ENGENHARIA
E AGRONOMIA DO PARANÁ

Certidão de Registro de Pessoa Física e Negativa de Débitos

O Conselho Regional de Engenharia e Agronomia do Paraná-CREA-PR, certifica que o(a) profissional abaixo encontra-se regularmente registrado(a) nos termos da Lei Federal nº 5.194/66 possibilitando-o(a) a exercer sua profissão no Estado do Paraná, circunscrita à(s) atribuição(ões) constantes de seu registro.

Certidão nº: **89166/2022**

Validade: 02/01/2023

Nome Civil: LUCAS COUTINHO DO NASCIMENTO

Carteira - CREA-MS Nº :MS-64468/D

Registro Nacional : 1318844100

Registrado(a) desde : 05/09/2019

Visto Nº : 187665

Dt. Expedição Visto : 04/06/2020

Filiação : JOSÉ FERMINO DO NASCIMENTO

MARIA ALVES COUTINHO DO NASCIMENTO

Data de Nascimento : 22/08/1995

Documento de Identidade : 2024029 Orgão Emissor : SSP/MS UF : MS

CPF : 05935249189

Naturalidade : FATIMA DO SUL/MS

Título: ENGENHEIRO CIVIL

UNIVERSIDADE FEDERAL DA GRANDE DOURADOS

Data da Colação de Grau : 15/08/2019

Diplomação : 14/10/2019

Situação : Regular

Atribuições profissionais:

Resolução do Confea N.º 218/1973 - Art. 7º de 29/06/1973 do CONFEA.

Decreto Federal N.º 23.569/1933 - Art. 28º de 11/12/1933

Encontra-se quite com a anuidade relativa ao exercício de 2022.

Não possui débito(s) referente a processo(s) de fiscalização e/ou dívida ativa até a

presente data.

Para fins de: LICITAÇÕES

A autenticidade desta certidão poderá ser confirmada na página do CREA-PR (<http://www.crea-pr.org.br>), através do protocolo n.º 203556/2022.

Emitida via Internet em 06/07/2022 16:05:49

Dispensa-se a assinatura neste documento, conforme Instrução de Serviço Nº 03/2021.
A falsificação deste documento constitui-se em crime previsto no Código Penal Brasileiro, sujeitando o autor à respectiva ação penal.

[The page contains extremely faint and illegible text, likely bleed-through from the reverse side of the document. No specific content can be transcribed.]

CONTRATO DE PRESTAÇÃO DE SERVIÇOS DE ENGENHARIA

Por intermédio deste Instrumento Particular de Contrato de Prestação de Serviços de Engenharia, os abaixo assinados:

- **CONTRATANTE: SERVSTEEL CONSTRUÇÕES ESPECIALIZADAS EIRELI**, pessoa jurídica de direito privado, estabelecida à Rua Doutor Alarico Vieira de Alencar, nº 327 Apto 31 no andar 02, bairro Bacacheri, em Curitiba/PR, inscrita no CNPJ/MF sob nº 29.283.455/0001-43, CEP 82520-760, neste ato representada pelo proprietário, Sr. **EDVALDO VIEIRA JUNIOR**, brasileiro, casado, empresário, portador da carteira nacional de habilitação nº 00610265733 DETRAN/PR e CPF nº 006.640.859-89, domiciliado na Rua Arthur Ramos, nº1285, Bairro Alto, em Curitiba/PR, CEP 82840-240.
- **CONTRATADO: LUCAS COUTINHO DO NASCIMENTO**, brasileiro, solteiro, engenheiro civil, inscrito no CREA PR sob nº MS-64468/D, portador da Carteira de Identidade RG nº 2024029 – SEJUSP MS e do CPF nº 059.352.491-89, residente domiciliado na Rua Dante Angelote, 144, Curitiba – PR.

Que são **CONTRATANTES E CONTRATADOS**, reciprocamente, também designados neste Instrumento individualmente como **"PARTE"** e/ou coletivamente como **"PARTES"**, e

- **CONSIDERANDO** que a **CONTRATANTE** é uma empresa que explora o ramo de prestação de serviços de engenharia civil a diversos clientes;
- **CONSIDERANDO** que o **CONTRATADO** possui capacidade técnica profissional para elaboração de projetos e liberação perante os órgãos oficiais e para emissão de alvarás, bem como de acompanhamento de obras;
- **CONSIDERANDO** que a **CONTRATANTE** precisa dos serviços do **CONTRATADO** para responsabilize-se pelas suas obras perante o Conselho Regional de Engenharia do Paraná – CREA/PR com as emissões das respectivas CAT's, e
- **CONSIDERANDO** finalmente que as **PARTES** possuem interesse na realização do Contrato de Prestação de Serviços, onde cada **PARTE** participará no Contrato dentro de sua capacidade de direitos e obrigações na mais absoluta boa fé contratual,

Têm, entre si, justos e contratados, pelo presente Instrumento na melhor forma de direito, o Instrumento Particular de Contrato de Prestação de Serviços de Engenharia, cujas regras reger-se-ão pela Legislação Brasileira e pelas Cláusulas e condições abaixo elencadas:

CLÁUSULA PRIMEIRA – DO OBJETO

Por força deste **Contrato de Prestação de Serviço de Engenharia** e respeitadas às condições adiante estipuladas, o **CONTRATADO** obriga-se a prestar os seguintes serviços para a **CONTRATANTE**:

1. *Elaboração de Projetos Arquitetônicos;*
2. *Elaboração do Estrutural em steel frame;*
3. *Elaboração dos Projetos Hidro sanitários (água quente e fria, esgotos);*
4. *Elaboração dos Projetos de águas pluviais com captação de água de chuva;*

Confira os dados do ato em: <https://selodigital.tjpb.jus.br> ou Consulte o Documento em: <https://azevedobastos.not.br/documento/207630605227809214656>



CARTÓRIO

Autenticação Digital Código: 207630605227809214656-1
Data: 06/05/2022 16:27:51
Valor Total do Ato: R\$ 5,02
Selo Digital Tipo Normal C: AMY34401-32S3;



CNPJ: 06.870-0

Cartório Azevêdo Bastos
Av. Presidente Epitácio Pessoa - 1145
Bairro dos Estados, João Pessoa - PB
(83) 3244-5404 - cartorio@azevedobastos.not.br
<https://azevedobastos.not.br>

Válber Azevêdo de M. Cavalcanti
Titular

TJPB



O presente documento digital foi conferido com o original e assinado digitalmente por ADAUTO JOSÉ FERNANDES RIBEIRO, em sexta-feira, 6 de maio de 2022 17:05:10 GMT-03:00, CNS: 06.870-0 - Cartório Azevêdo Bastos - 1º Ofício de Registro Civil das Pessoas Naturais e de Interdições e Tutelas, nos termos da medida provisória N. 2.200-2 de 24 de agosto de 2001. Sua autenticidade deverá ser confirmada no endereço eletrônico www.cenad.org.br/autenticidade. O presente documento digital pode ser convertido em papel por meio de autenticação no Tabelionato de Notas. Provimto nº 100/2020 CNJ - artigo 22.

5. *Elaboração dos Projetos de prevenção contra incêndios;*
6. *Elaboração dos Projetos para aprovação junto a Secretaria de Saúde;*
7. *Elaboração das Maquetes eletrônica (3D);*
8. *Aprovação dos Projetos junto às Prefeitura de cada Cidade;*
9. *Aprovação junto a Secretaria de Saúde do Estado do Paraná, e*
10. *Aprovação junto ao Corpo de Bombeiros de cada Município.*

O **CONTRATADO** será o responsável técnico por todas as obras da **CONTRATANTE**, enquanto durar o presente contrato.

O **CONTRATADO** acompanhará cada obra que for responsável técnico e fara o registro junto ao CREA, bem como emitirá ART e a registrará perante o Órgão, cuja despesa ficará por conta da **CONTRATANTE**.

O **CONTRATADO** elaborará estudos preliminares para apresentação a potenciais clientes da **CONTRATANTE** bem com o desenvolvimento de projetos e executivos de acompanhamento técnico das obras contratadas, praticando todos os atos de sua competência para garantir a qualidade do trabalho e satisfação dos clientes – futuros – da **CONTRATANTE**.

CLÁUSULA SEGUNDA – DA VIGÊNCIA E DA RESCISÃO

As PARTES pactuam que o contrato terá duração de 4 anos, podendo ser cancelado mediante simples aviso por escrito à outra parte.

CLÁUSULA TERCEIRA – DO PAGAMENTO

A **CONTRATANTE** pagará ao **CONTRATADO** 4 salários mínimos/mês (4180 reais por mês), com carga horaria de 04:00 horas diárias de trabalho, a ser depositada todo dia 05 de cada mês, na **agência 1146, operação 013, conta 000040908-0 do banco Caixa Econômica** em nome do **CONTRATADO**.

O não pagamento na data marcada incorrerá em multa de 0,1% sobre o valor da obra por dia de atraso, até o limite máximo de 10%, pelo atraso.

A **CONTRATANTE** ressarcirá o **CONTRATADO** com relação às despesas de deslocamento para a vistoria nas obras, mediante a apresentação de recibo para tal finalidade.

CLÁUSULA QUARTA – DA PROPRIEDADE INTELECTUAL DOS PROJETOS

O **CONTRATADO** repassa a propriedade intelectual dos projetos elaborados por ele à **CONTRATANTE**, cujo acervo passa a integrar o patrimônio desta última.

O **CONTRATADO** autoriza também, na eventualidade deste instrumento ser cancelado por qualquer razão, que a **CONTRATANTE** possa continuar usando os projetos das obras em andamento, bem como, em obras futuras, a seu critério, que terão novo responsável técnico.

CLÁUSULA QUINTA – DA INEXISTÊNCIA DE EXCLUSIVIDADE E DA CARGA HORÁRIA DE TRABALHO

Confira os dados do ato em: <https://selodigital.tjpb.jus.br> ou Consulte o Documento em: <https://azevedobastos.not.br/documento/207630605227809214656>



CARTÓRIO
Autenticação Digital Código: 207630605227809214656-2
Data: 06/05/2022 16:27:52
Valor Total do Ato: R\$ 5,02
Selo Digital Tipo Normal C: AMY34402-M2AG;



Cartório Azevêdo Bastos
Av. Presidente Epitácio Pessoa - 1145
Bairro dos Estados, João Pessoa - PB
(83) 3244-5404 - cartorio@azevedobastos.not.br
<https://azevedobastos.not.br>

Valber Azevêdo de M. Cavalcanti
Titular



O presente documento digital foi conferido com o original e assinado digitalmente por ADAUTO JOSÉ FERNANDES RIBEIRO, em sexta-feira, 6 de maio de 2022 17:05:10 GMT-03:00, CNS: 06.870-0 - Cartório Azevêdo Bastos - 1º Ofício de Registro Civil das Pessoas Naturais e de Interdições e Tutelas, nos termos da medida provisória N. 2.200-2 de 24 de agosto de 2001. Sua autenticidade deverá ser confirmada no endereço eletrônico www.cenad.org.br/autenticidade. O presente documento digital pode ser convertido em papel por meio de autenticação no Tabelação de Notas. Provimento nº 100/2020 CNJ - artigo 22.

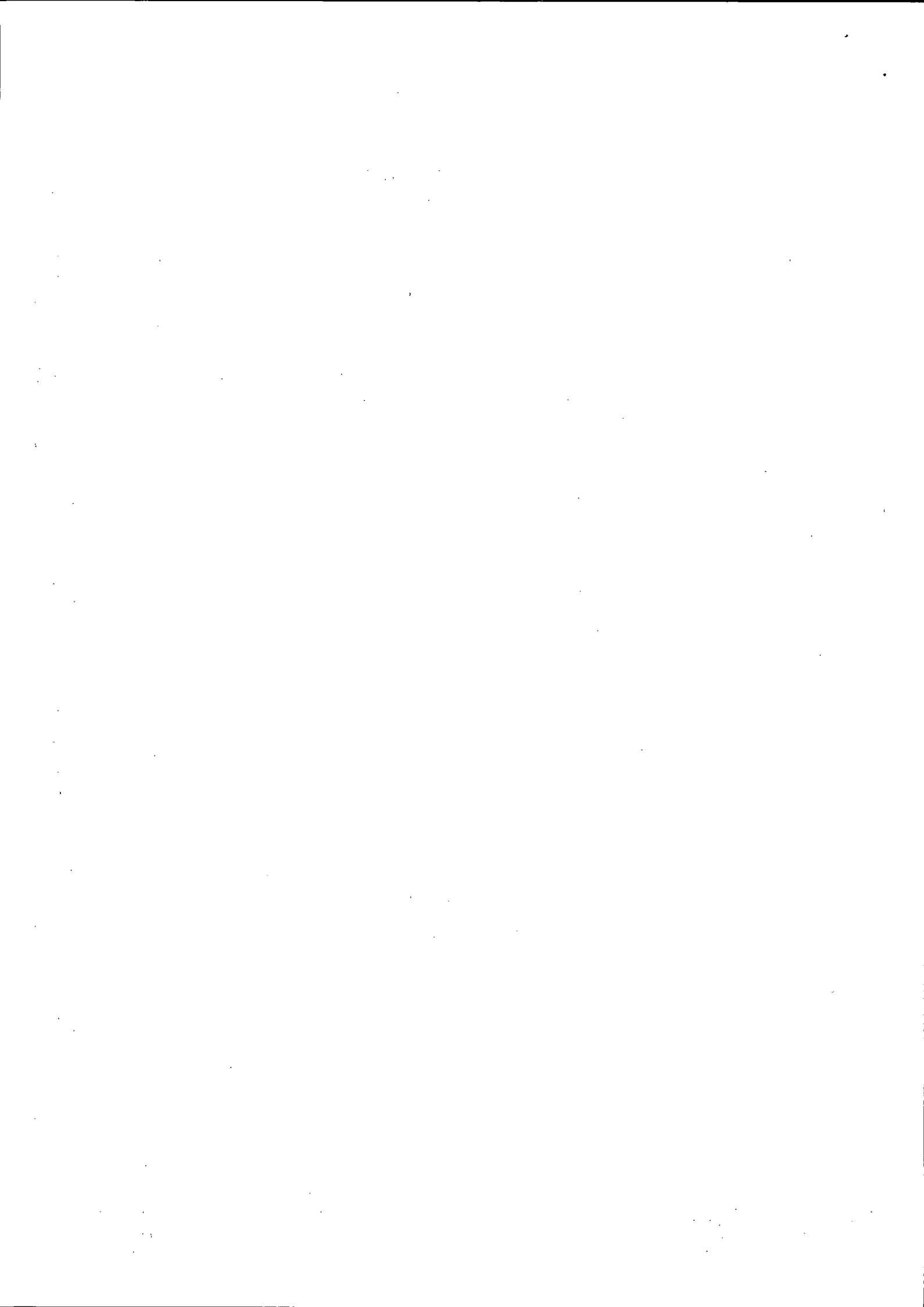

O **CONTRATADO** poderá trabalhar para qualquer outra empresa ou pessoa física, não existindo o caráter de exclusividade do contrato.

O **CONTRATADO** terá livre disposição para fazer seus horários de maneira a cumprir os termos do contrato, não havendo qualquer tipo de subordinação.

O **CONTRATADO** poderá usar os equipamentos de informática da **CONTRATANTE** sem qualquer custo, e sem que isso caracterizar qualquer vínculo trabalhista ou que gere obrigação adicional por parte da **CONTRATANTE**, ou ainda, quando direito ou danos a ser pleiteado.

CLÁUSULA SEXTA – CLÁUSULA PENAL

A **PARTE** que infringir qualquer Cláusula deste Instrumento pagará à Parte inocente multa Contratual equivalente a uma renumeração mensal.

CLÁUSULA SÉTIMA – DAS DISPOSIÇÕES GERAIS

Fica expressamente vedada, no todo ou em parte, a transferência ou cessão dos serviços de que trata o presente instrumento.

Os serviços ora contratados estarão sujeitos à ampla fiscalização da **CONTRATANTE** e ou seus prepostos, para vistoriar os trabalhos praticados, podendo fornecer orientações na construção, a qualquer tempo.

A violação pelas **PARTES** de qualquer das disposições deste Instrumento ou de dispositivos legais a ele associados, configura o rompimento do princípio da boa-fé contratual, autorizando a **PARTE** lesada a tomar as providências necessárias para ressarcir seus prejuízos.

As **PARTES** ajustam que na infração de qualquer das cláusulas contratuais pelo **CONTRATADO**, a **CONTRATANTE** poderá, além de rescindir o contrato, como previsto acima, exigir e obter a imediata devolução dos equipamentos e acessórios, cabendo-lhe, inclusive, na via judicial, a reintegração “initio litis”, válido para os fins do inciso III do artigo 784 do Código de Processo Civil/15, os termos deste Instrumento e qualquer documento de notificação extrajudicial a ser encaminhado.

Não se estabelece com o presente Instrumento, em hipótese alguma, associação ou vínculo empregatício entre as **PARTES**, mantendo sua total autonomia e independência, sujeitando-se, exclusivamente, ao pactuado neste instrumento;

Os direitos e obrigações assumidas neste Instrumento não poderão ser transferidos pelas **PARTES** a terceiros, sem prévia e escrita anuência da outra **PARTE**;

Fica expressa e irrevogavelmente avençado que a abstenção do exercício, por qualquer uma das **PARTES**, de direito ou faculdade que lhes assistam em razão do presente Instrumento, ou a concordância com o atraso no cumprimento das obrigações da outra **PARTE**, não afetará aquele direito ou faculdade, os quais exercidos, a qualquer tempo, a exclusivo critério de seu titular, e tampouco alterará as condições pactuadas neste Instrumento;

O presente Instrumento obriga as **PARTES** por si e seus sucessores, a qualquer título que seja;

O presente Instrumento substitui e revoga todos os entendimentos verbais ou escritos havidos anteriormente entre as **PARTES**, relativos ao objeto deste Instrumento, os quais, mesmos que celebrados

Confira os dados do ato em: <https://selodigital.tjpb.jus.br> ou Consulte o Documento em: <https://azevedobastos.not.br/documento/207630605227809214656>



CARTÓRIO

Autenticação Digital Código: 207630605227809214656-3
Data: 06/05/2022 16:27:52
Valor Total do Ato: R\$ 5,02
Selo Digital Tipo Normal C: AMY34403-ZRCK;



CNJ: 06.870-4

Cartório Azevêdo Bastos
Av. Presidente Epitácio Pessoa - 1145
Bairro dos Estados, João Pessoa - PB
(83) 3244-5404 - cartorio@azevedobastos.not.br
<https://azevedobastos.not.br>

Valber Azevêdo de M. Cavalcanti
Titular

TJPB



O presente documento digital foi conferido com o original e assinado digitalmente por ADAUTO JOSÉ FERNANDES RIBEIRO, em sexta-feira, 6 de maio de 2022 17:06:10 GMT-03:00, CNS: 06.870-0 - Cartório Azevêdo Bastos - 1º Ofício de Registro Civil das Pessoas Naturais e de Interdições e Tutel/PB, nos termos da medida provisória N. 2.200-2 de 24 de agosto de 2001. Sua autenticidade deverá ser confirmada no endereço eletrônico www.cenad.org.br/autenticidade. O presente documento digital pode ser convertido em papel por meio de autenticação no Tabelação de Notas. Provisório nº 100/2020 CNJ - artigo 22.

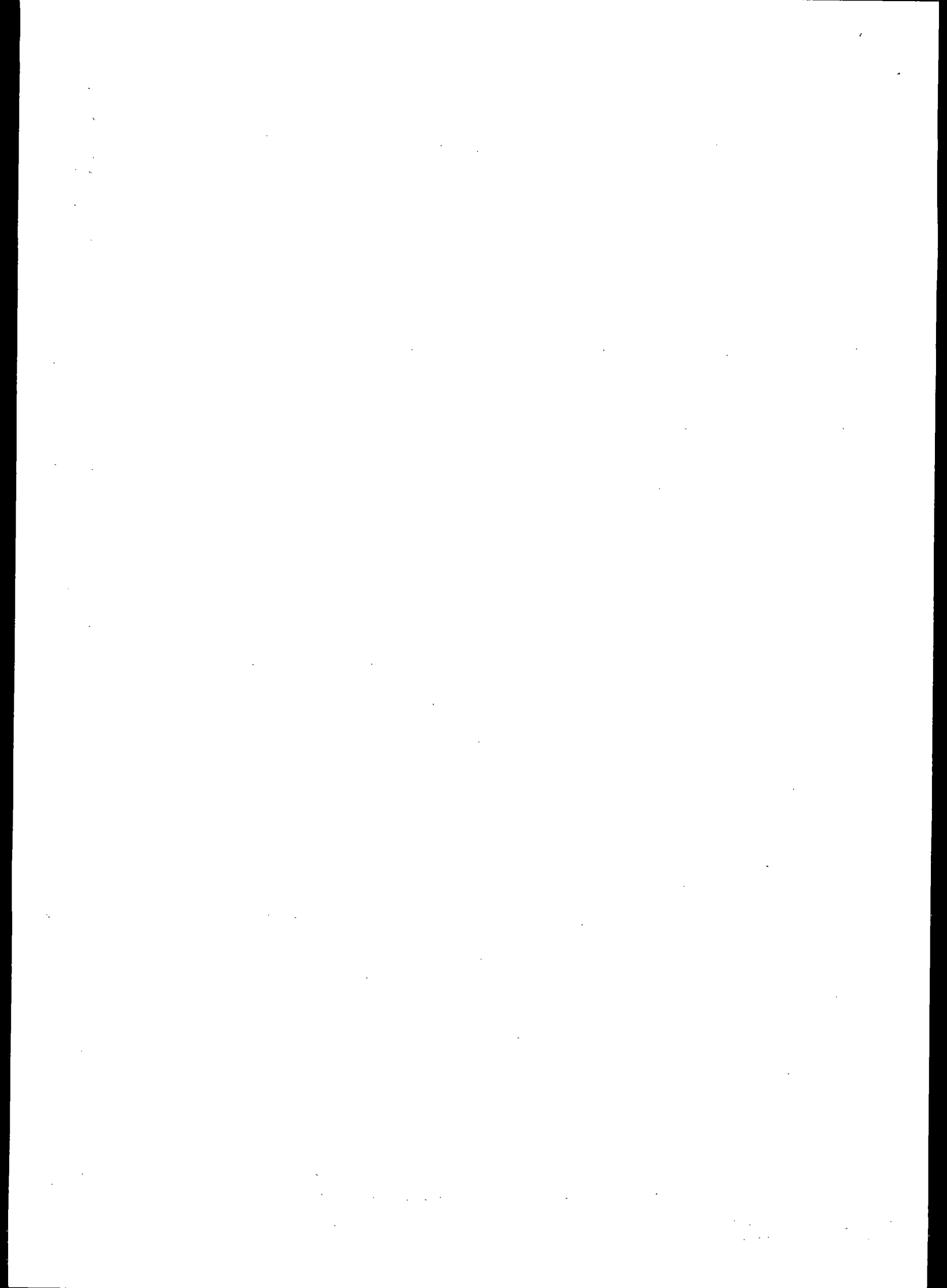

formalmente, neste ato se dão por rescindidos integralmente.

As questões Tributárias, Trabalhistas e Cíveis de uma **PARTE** não se transferem para outra por qualquer título ou razão que seja, devendo cada uma arcar com os seus impostos, contabilidade e demais procedimentos fiscais e legais, assim como ressarcir eventuais prejuízos suportados pela outra **PARTE**.

As **PARTES** declaram que as obrigações aqui assumidas são manifestamente proporcionais e que sempre guardarão na execução deste Instrumento a mais estreita boa-fé contratual, sendo que o conteúdo aqui descrito, em nenhuma hipótese, importa em abuso de direito, a qualquer título que seja.

As **PARTES** acordam que a única forma de comunicação entre si é por escrito.

CLÁUSULA OITAVA – DO FORO

As **PARTES** elegem o foro Central da Comarca da Região Metropolitana de Curitiba/PR, para dirimir quaisquer divergências decorrentes do presente Contrato, com renúncia expressa de qualquer outro, por mais privilegiado que seja.

E, por estarem assim justas e contratadas na melhor forma de direito, firmam o presente **Instrumento**, em 02 (duas) vias de igual teor e forma, que serão assinados pelas **PARTES** na presença das testemunhas que a tudo assistiram, para que surtam seus legais e jurídicos efeitos.

Dourados, 30 de setembro de 2020.

CONTRATANTE

EDVALDO VIEIRA JUNIOR

CONTRATADO

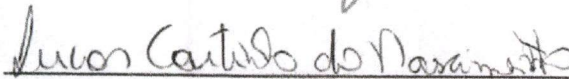
LUCAS COUTINHO DO NASCIMENTO

TESTEMUNHAS

1ª
Nome
CPF

2ª
Nome
CPF

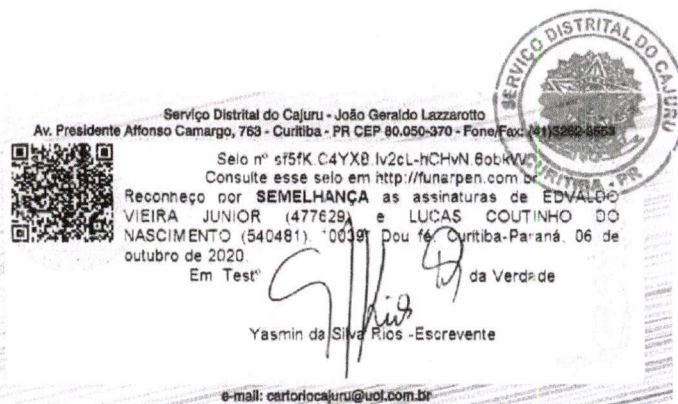

Confira os dados do ato em: <https://selodigital.tjpb.jus.br> ou Consulte o Documento em: <https://azevedobastos.not.br/documento/207630605227809214656>



CARTÓRIO

Autenticação Digital Código: 207630605227809214656-4
Data: 06/05/2022 16:27:52
Valor Total do Ato: R\$ 5,02
Selo Digital Tipo Normal C: AMY34404-QMDW;



CNJ: 06.870-0

Cartório Azevêdo Bastos
Av. Presidente Epitácio Pessoa - 1145
Bairro dos Estados, João Pessoa - PB
(83) 3244-5404 - cartorio@azevedobastos.not.br
<https://azevedobastos.not.br>

Váber Azevêdo de M. Cavalcanti
Titular

TJPB



O presente documento digital foi conferido com o original e assinado digitalmente por ADAUTO JOSÉ FERNANDES RIBEIRO, em sexta-feira, 6 de maio de 2022 17:05:10 GMT-03:00, CNS: 06.870-0 - Cartório Azevêdo Bastos - 1º Ofício de Registro Civil das Pessoas Naturais e de Interdições e Tutel/PB, nos termos da medida provisória N. 2.200-2 de 24 de agosto de 2001. Sua autenticidade deverá ser confirmada no endereço eletrônico www.cenad.org.br/autenticidade. O presente documento digital pode ser convertido em papel por meio de autenticação no Tabelionato de Notas. Provedor nº 100/2020 CNJ - artigo 22.

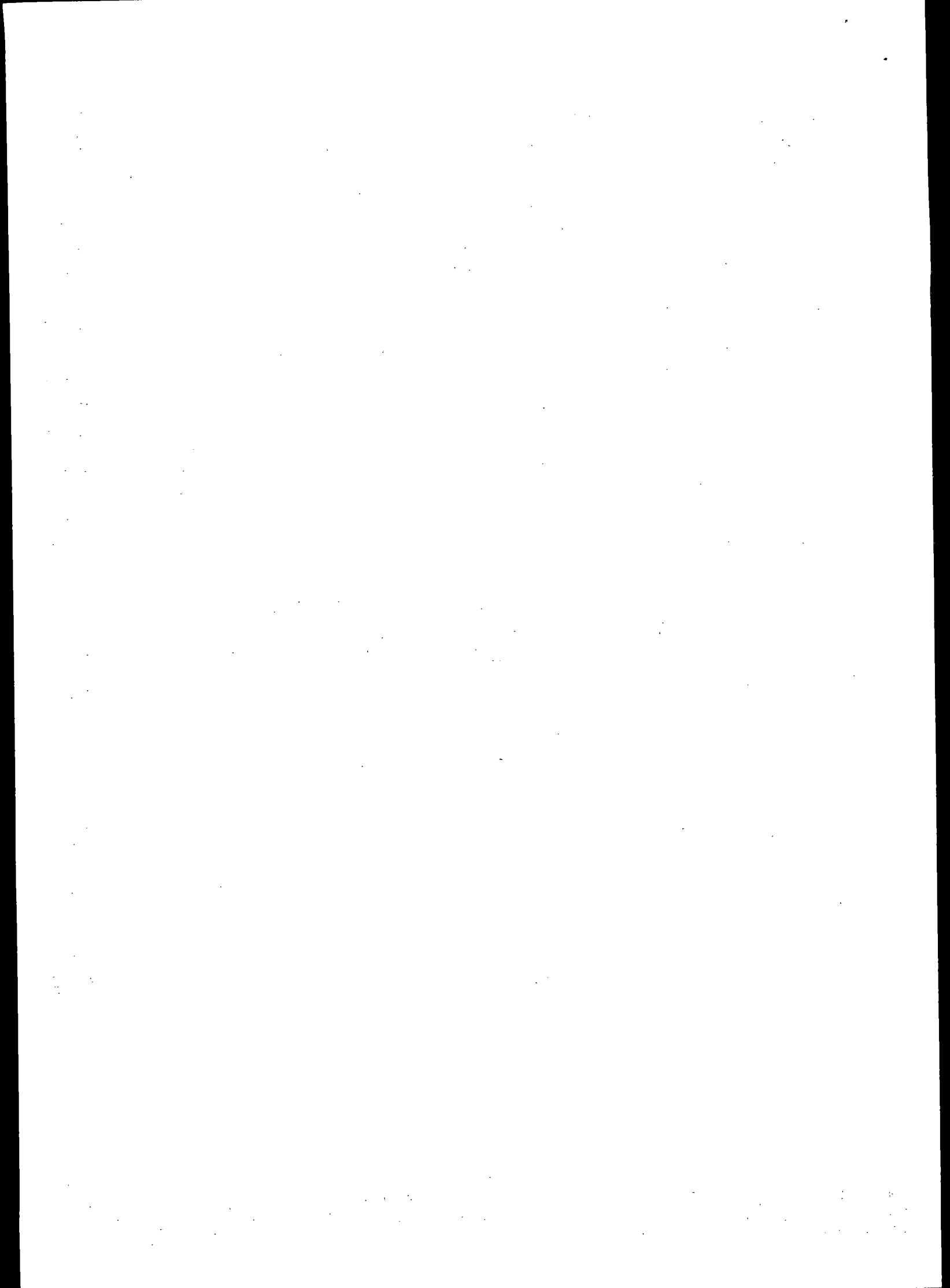

REPÚBLICA FEDERATIVA DO BRASIL
ESTADO DA PARAÍBA
CARTÓRIO AZEVEDO BASTOS
FUNDADO EM 1888

PRIMEIRO REGISTRO CIVIL DE NASCIMENTO E ÓBITOS E PRIVATIVO DE CASAMENTOS, INTERDIÇÕES E TUTELAS DA COMARCA DE JOÃO PESSOA

Av. Eplácio Pessoa, 1145 Bairro dos Estados 58030-00, João Pessoa PB
Tel.: (83) 3244-5404 / Fax: (83) 3244-5484
<http://www.azevedobastos.not.br>
E-mail: cartorio@azevedobastos.not.br



DECLARAÇÃO DE SERVIÇO DE AUTENTICAÇÃO DIGITAL

O Bel. Válber Azevêdo de Miranda Cavalcanti, Oficial do Primeiro Registro Civil de Nascimentos e Óbitos e Privativo de Casamentos, Interdições e Tutelas com atribuição de autenticar e reconhecer firmas da Comarca de João Pessoa Capital do Estado da Paraíba, em virtude de Lei, etc...

DECLARO ainda que, para garantir transparência e segurança jurídica de todos os atos oriundos da atividade Notarial e Registral no Estado da Paraíba, foi instituído pela Lei nº 10.132, de 06 de novembro de 2013, a aplicação obrigatória de um Selo Digital de Fiscalização Extrajudicial em todos os atos de notas e registro, composto de um código único (por exemplo: Selo Digital: ABC12345-X1X2) e dessa forma, cada autenticação processada pela nossa Serventia pode ser verificada e confirmada tantas vezes quanto for necessário através do site do Tribunal de Justiça do Estado da Paraíba, endereço <https://corregedoria.tjpb.jus.br/selo-digital/>.

A autenticação digital do documento faz prova de que, na data e hora em que ela foi realizada, a empresa SERVICONS CONSTRUÇOES ESPECIALIZADAS LTDA tinha posse de um documento com as mesmas características que foram reproduzidas na cópia autenticada, sendo da empresa SERVICONS CONSTRUÇOES ESPECIALIZADAS LTDA a responsabilidade, única e exclusiva, pela idoneidade do documento apresentado a este Cartório.

Nesse sentido, declaro que a SERVICONS CONSTRUÇOES ESPECIALIZADAS LTDA assumiu, nos termos do artigo 8º, §1º, do Decreto nº 10.278/2020, que regulamentou o artigo 3º, inciso X, da Lei Federal nº 13.874/2019 e o artigo 2º-A da Lei Federal 12.682/2012, a responsabilidade pelo processo de digitalização dos documentos físicos, garantindo perante este Cartório e terceiros, a sua autoria e integridade.

De acordo com o disposto no artigo 2º-A, §7º, da Lei Federal nº 12.682/2012, o documento em anexo, identificado individualmente em cada Código de Autenticação Digital¹ ou na referida sequência, poderá ser reproduzido em papel ou em qualquer outro meio físico.

Esta DECLARAÇÃO foi emitida em **06/05/2022 17:28:06 (hora local)** através do sistema de autenticação digital do Cartório Azevêdo Bastos, de acordo com o Art. 1º, 10º e seus §§ 1º e 2º da MP 2200/2001, como também, o documento eletrônico autenticado contendo o Certificado Digital do titular do Cartório Azevêdo Bastos, poderá ser solicitado diretamente a empresa SERVICONS CONSTRUÇOES ESPECIALIZADAS LTDA ou ao Cartório pelo endereço de e-mail autentica@azevedobastos.not.br Para informações mais detalhadas deste ato, acesse o site <https://autdigital.azevedobastos.not.br> e informe o Código de Autenticação Digital

Esta Declaração é válida por **tempo indeterminado** e está disponível para consulta em nosso site.

¹**Código de Autenticação Digital:** 207630605227809214656-1 a 207630605227809214656-4

²**Legislações Vigentes:** Lei Federal nº 8.935/94, Lei Federal nº 10.406/2002, Medida Provisória nº 2200/2001, Lei Federal nº 13.105/2015, Lei Estadual nº 8.721/2008, Lei Estadual nº 10.132/2013, Provimento CGJ N° 003/2014 e Provimento CNJ N° 100/2020.

O referido é verdade, dou fé.

CHAVE DIGITAL

00005b1d734fd94f057f2d69fe6bc05b962b4bc0182911b89a91ab0fa38bfc7f2a8b4cbdb463bad01993be2b9cd76a2d5b52ef8e475ec3da6c646c7afa909ed8b7f5d38aaa4e8a553f49c085ee06bb15



Presidência da República
Casa Civil
Medida Provisória Nº 2.200-2,
de 24 de agosto de 2001.



18

21



Fundação de Apoio ao Ensino, Pesquisa e Extensão

Credenciada como Fundação de Apoio à
Universidade Federal da Grande Dourados



Atestado registrado mediante
vinculação à respectiva CAT

CREA - MS

A 021.733

ATESTADO DE CAPACIDADE TÉCNICA

Atestamos, para os devidos fins, que a empresa **SERVICONS CONSTRUÇÕES ESPECIALIZADA EIRELI**, inscrita no CNPJ sob o nº 20.419.543/0001-55, estabelecida na Rua Dante Angelote, nº 140, bairro Alto, na cidade de Curitiba, Estado de Paraná, prestou serviços à **FUNDAÇÃO DE APOIO AO ENSINO, PESQUISA E EXTENSÃO**, CNPJ nº 10.482.039/0001-46, estabelecida na Rua Major Capilé, nº 2220, bairro Jardim Central, na cidade de Dourados, Estado de Mato Grosso do Sul, sobre regime de empreitada por preço global, as obras e serviços do bloco de laboratórios do Instituto de Pesquisas Ambientais e Tecnológicas (IPAMTEC), tendo como responsáveis técnico Eng. Lucas Coutinho do Nascimento Crea-MS 64468-D, conforme contrato e termos aditivos firmados entre as partes, e relação de obras e serviços abaixo discriminados.

DESCRIÇÃO DOS SERVIÇOS:

Local dos serviços: Rodovia Dourados/Itahum, km 12- Dourados/MS. Campus UFGD- unidade 2.

ART inicial: Nº 1320190083422 (16/09/2019 - 17/02/2020)

ART complementares:

Nº 1320200050912 (16/09/2019 - 11/06/2020)

Nº 1320200050918 (16/09/2019 - 11/06/2020)

Nº 1320200067917 (12/06/2020 - 26/07/2020)

Construção de edificação pública com 2.790,62 m², distribuídos em 2 pavimentos, casa de gases e máquinas, sendo a estrutura do bloco constituída no sistema construtivo Light Steel Frame, com fechamento externo utilizando Panel H, OSB e placa cimentícia, já na parte interna foram instalados OSB e placa de gesso acartonado, a casa de gases e máquinas foi executado utilizando o método convencional. Quanto a fundação foi executada o sistema radier, também foram executadas instalações complementares de diversos sistemas, são elas: instalações hidráulicas, hidrossanitários e pluvial, sistema lava olhos, instalação de sistema SPDA, instalações elétricas, instalações de gases medicinais e GLP, instalação de sistema de proteção de combate a incêndio e pânico.

Rua Major Capilé, 2.220 – Jardim Central – CEP 79.805-011 – Dourados – MS - Fone: 3427-1007
–e-mail: atendimento@funaepe.org.br

Confira os dados do ato em: <https://selodigital.tjpb.jus.br> ou Consulte o Documento em: <https://azevedobastos.not.br/documento/207631804225882184957>



CARTÓRIO

Autenticação Digital Código: 207631804225882184957-1
Data: 18/04/2022 11:20:11
Valor Total do Ato: R\$ 5,02
Selo Digital Tipo Normal C: AMV93420-YLN1;



CNPJ: 06.870-0

Cartório Azevêdo Bastos
Av. Presidente Epitácio Pessoa - 1145
Bairro dos Estado, João Pessoa - PB
(83) 3244-5404 - cartorio@azevedobastos.not.br
<https://azevedobastos.not.br>

Válber Azevêdo de M. Cavalcanti
Titular



O presente documento digital foi conferido com o original e assinado digitalmente por ADAUTO JOSÉ FERNANDES RIBEIRO, em segunda-feira, 18 de abril de 2022 11:22:48 GMT-03:00, CNS: 06.870-0 - Cartório Azevêdo Bastos - 1º Office de Registro Civil das Pessoas Naturais e de Interdições e Tutel/PB, nos termos da medida provisória N. 2.200-2 de 24 de agosto de 2001. Sua autenticidade deverá ser confirmada no endereço eletrônico www.cenad.org.br/autenticidade. O presente documento digital pode ser convertido em papel por meio de autenticação no Tabelionato de Notas. Provimento nº 100/2020 CNJ - artigo 22.

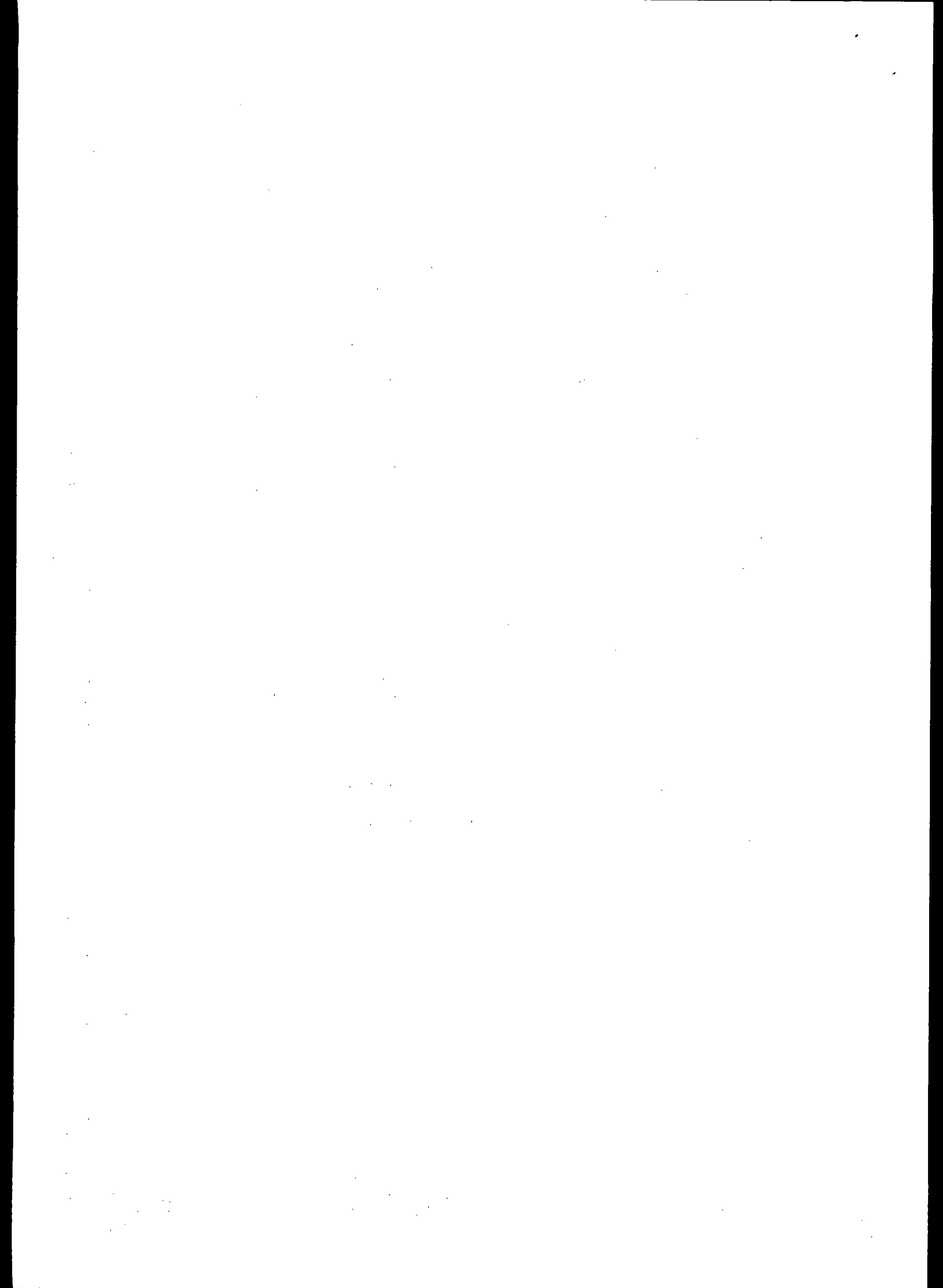



Fundação de Apoio ao Ensino, Pesquisa e Extensão

Credenciada como Fundação de Apoio à
Universidade Federal da Grande Dourados



Atestado registrado mediante
vinculação à respectiva CAT

CREA - MS

A 021.734

FUNAepe

VALOR DE CONTRATO

Contrato principal: 6.319.457,21 (seis milhões, trezentos e dezenove mil, quatrocentos e cinquenta e sete reais e vinte e um centavos) com início em 16/09/2019 e término: 17/02/2020, termo aditivo de 327.154,50 (trezentos e vinte e sete mil, cento e cinquenta e quatro reais e cinquenta centavos) com início em 16/09/2019 e término em 11/06/2020, termo aditivo de 113.103,00 (cento e treze mil, cento e três reais) com início em 12/06/2020 e término em 26/07/2020.

DETALHAMENTO DOS SERVIÇOS

Serviços preliminares: desmatamento e limpeza mecanizada de terreno com extensão de 1738,4 m², instalação de tapume e placa de obra, 436,80 m² e 6 m² respectivamente.

Montagem de canteiro de obra com aluguel de 1 container/escritório incluso instalação elétrica, larg=2,20, comp=6,20m e alt=2,50m em chapa aço c/nerv trapezoidal forro com isolamento termo/acústico chassis reforçada piso compensado naval, transp/carga/descarga, locação de 1 container 2,30 x 4,30 m, alt. 2,50 m, para sanitário, com 3 bacias, 4 chuveiros 1 lavatório e 1 mictório, locação de container - almoxarifado com banheiro - 6,00 x 2,30m, locação de container - refeitório sem banheiro - 6,00 x 2,30 m, instalação provisória de energia elétrica de entrada de água e esgoto e execução de 1 central de armadura em canteiro de obra.

Movimentação de terra, locação e fundação: aterro e compactação com um volume de 959,36 m³, utilizando equipamentos e maquinários de transporte e compactação do solo, com a realização dos ensaios de paleta (vane test) e ensaio de placa. Gabarito executado 1794,28 m², caixaria para radier de 1492,71 m², com a execução de viga de borda, armações variando nas bitolas de 6,3 mm a 12,5 mm totalizando 17708,78 kg de aço CA-50, com preparo de fundo utilizando lastro de brita e lona plástica 150 micras, totalizando 89,52 m³ de brita e 1555,15 m² de lona plástica, e concretagem utilizando equipamentos de bombeamento e adensamento com concreto usinado C30, 460,06 m³.

Superestrutura: A superestrutura do bloco principal é formada por paredes autoportantes pelo sistema Light Steel Frame, com o uso de perfis de aço leve formado a frio ASTM A36 com acabamento galvanizado (grau ZAR250 e proteção a corrosão Z275), pelo método engenheirado, a estrutura da laje foi executada utilizando perfis de aço leve formado a frio ASTM A36 com acabamento galvanizado (grau ZAR250 e proteção a corrosão Z275), pelo método engenheirado, assim como a estrutura da cobertura, totalizando 2790,68 m² de área construída e 84779,10 kg de aço, a laje do pavimento superior foi executada com o sistema a seco, empregando duas camadas de placa estrutural LP OSB home plus mdi macho e fema de 1200x2400mm e:18,3 mm com a execução contrapiso em argamassa traço 1:4 (cimento e areia), preparo mecânico com betoneira 400 L, aplicado em áreas secas sobre laje, aderido, espessura 4cm, com o emprego de tela de aço soldada Q-92, com área de 1246,94 m² a ancoragem da estrutura foi realizada com suporte de ancoragem s-hlit 14, 88 unidades, e 600 unidades de

Rua Major Capilé, 2.220 – Jardim Central – CEP 79.805-011 – Dourados – MS - Fone: 3427-1007
-e-mail: atendimento@funaepe.org.br

Confira os dados do ato em: <https://selodigital.tjpb.jus.br> ou Consulte o Documento em: <https://azevedobastos.not.br/documento/207631804225882184957>



CARTÓRIO

Autenticação Digital Código: 207631804225882184957-2
Data: 18/04/2022 11:20:11
Valor Total do Ato: R\$ 5,02
Selo Digital Tipo Normal C: AMV93421-8NC6;



CNJ: 06.870-0

Cartório Azevêdo Bastos

Av. Presidente Epitácio Pessoa - 1145
Bairro dos Estado, João Pessoa - PB
(83) 3244-5404 - cartorio@azevedobastos.not.br
<https://azevedobastos.not.br>

Valber Azevêdo de M. Cavalcanti
Titular

TJPB



O presente documento digital foi conferido com o original e assinado digitalmente por ADAUTO JOSÉ FERNANDES RIBEIRO, em segunda-feira, 18 de abril de 2022 11:22:48 GMT-03:00, CNS: 06.870-0 - Cartório Azevêdo Bastos - 1º Ofício de Registro Civil das Pessoas Naturais e de Interdições e Tutel/PB, nos termos da medida provisória N. 2.200-2 de 24 de agosto de 2001. Sua autenticidade deverá ser confirmada no endereço eletrônico www.cenad.org.br/autenticidade. O presente documento digital pode ser convertido em papel por meio de autenticação no Tabelionato de Notas. Provisório nº 100/2020 CNJ - artigo 22.





Fundação de Apoio ao Ensino, Pesquisa e Extensão

Credenciada como Fundação de Apoio à
Universidade Federal da Grande Dourados



Atestado registrado mediante
vinculação à respectiva CAT

CREA - MS

A.021.735

parabolt 3/8"x4", já a ancoragem do pavimento superior com a laje foi executada com barra roscada zincada 500 mm 1/2", porca parlock 1/2" e arruela quadrada 50x50x3mm, 490,980 e 980 unidades respectivamente. Já a casa de gases e máquinas foi executada com estrutura convencional, sendo a casa de gases executado em alvenaria amarrada, 94,5 m² exceto o abrigo do GLP que foi executado com alvenaria de bloco de concreto cheio, concreto fck = 15 Mpa, 20,5 m³ com laje pré-moldada beta 12 p/3,5KN/m2 vão 4,1m incluindo vigotas, tijolos, armadura negativa e capeamento 3cm concreto 15Mpa, total 9,34m².

Cobertura e proteções: Telhamento com telha metálica termoacústica (sanduiche) e:30mm, área 1459,30 m², incluso 83,83 metros de cumeeira espigão no bloco principal, já a cobertura da casa de gases e máquinas foi executada em telha de aço simples e:0,5mm com terças de apoio, 30 m². Instalação de calhas e rufos em chapa de aço galvanizada número 24, somado 1114,66 metros, sendo 956,04 metros de rufo com corte de 25 cm, 158,62 metros de calhas com desenvolvimento de 100 cm. Execução de estrutura de fixação de brise em metalon 50x50 e fixação de brise metálico de alumínio com painéis fixos, painel e porta painel, com área total de 952,31 m².

Impermeabilização: com fita adesiva asfáltica aluminizada multiuso, nos perfis em contato com a fundação e vedações de aberturas de vãos externos, totalizando 1344,75 m de fita.

Fechamentos e revestimentos: Paredes externas fechamento com placa estrutural LP OSB home plus mdi de 1200x2400mm e:11,1 mm e placa cimentícia lisa e = 10 mm, de 1,20 x 2,40 m (sem amianto), fixados com parafuso e tratamento de juntas com fita para junta 10cmx50m, tela de fibra de vidro com proteção alcalina e basecoat, com a locação de membrana hidrofuga de fibras de polipropileno, totalizando 1452,6 m² e com revestimento LP Smartside Panel H (11,1mm x 1,22m x4,88m), 1415,9 m² e acabamento com perfil de acabamento LP Smart Trim L:89mm e:17,5mm, total 311,92 metros. Já nas paredes interna o fechamento foi realizado com placa estrutural LP OSB home plus mdi de 1200x2400mm e:11,1 e chapa de gesso acartonado, standard (ST), cor branca, e = 12,5 mm, 1200x2400 mm (L X C), total de 4863,59 m² e 444,91 m² com chapa de gesso acartonado, resistente a umidade (RU), cor verde, e = 12,5 mm, 1200 x 2400 mm (LxC), com fixação com parafusos GN25 e tratamento de juntas com fita para acabamento em drywall e massa de rejunte , totalizando 5308,5 m², isolamento termoacústico em lâ de pet e=10mm, densidade 30 kg/m³, 3586,67 m². chapisco e reboco (2cm) aplicados em alvenaria, com área de 184,88 m². Revestimento cerâmico com placas tipo esmaltada, 458,45 m².

Esquadrias metálicas e de madeira: Janela de alumínio e vidro temperado incolor e:4mm, de correr 3 folhas total 198,2 m², janela de alumínio e vidro temperado incolor e:4mm, de correr 2 folhas total 6,10 m², janela de alumínio e vidro temperado incolor e:4mm, de correr 1 folha incluso contramarco total 1,05 m², janela de alumínio e vidro temperado incolor e:4mm, de correr 4 folhas total 17,5 m², janela de alumínio e vidro

Rua Major Capilé, 2.220 – Jardim Central – CEP 79.805-011 – Dourados – MS - Fone: 3427-1007
-e-mail: atendimento@funaepe.org.br

Confira os dados do ato em: <https://selodigital.tjpb.jus.br> ou Consulte o Documento em: <https://azevedobastos.not.br/documento/207631804225882184957>



CARTÓRIO
Autenticação Digital Código: 207631804225882184957-3
Data: 18/04/2022 11:20:12
Valor Total do Ato: R\$ 5,02
Selo Digital Tipo Normal C: AMV93422-V8YS;



Cartório Azevêdo Bastos
Av. Presidente Epitácio Pessoa - 1145
Baixo dos Estados, João Pessoa - PB
(83) 3244-5404 - cartorio@azevedobastos.not.br
<https://azevedobastos.not.br>

Válber Azevêdo de M. Cavalcanti
Titular



O presente documento digital foi conferido com o original e assinado digitalmente por ADAUTO JOSÉ FERNANDES RIBEIRO, em segunda-feira, 18 de abril de 2022 11:22:48 GMT-03:00, CNS: 06.870-0 - Cartório Azevêdo Bastos - 1º Ofício de Registro Civil das Pessoas Naturais e de Interdições e Tutelas/PB, nos termos da medida provisória N. 2.200-2 de 24 de agosto de 2001. Sua autenticidade deverá ser confirmada no endereço eletrônico www.cenad.org.br/autenticidade. O presente documento digital pode ser convertido em papel por meio de autenticação no Tabelionato de Notas. Provisório nº 100/2020 CNJ - artigo 22.

24

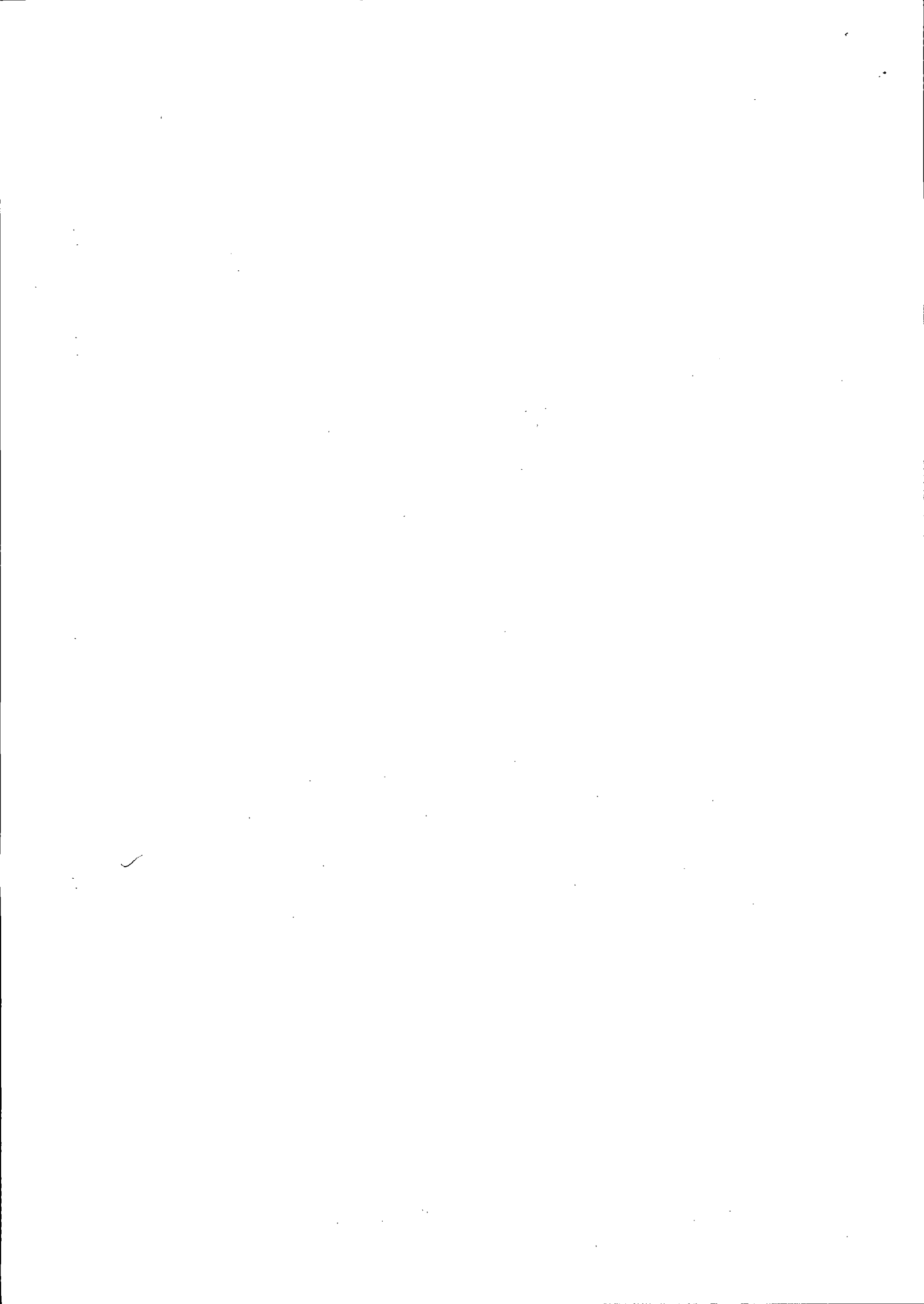



Fundação de Apoio ao Ensino, Pesquisa e Extensão

Credenciada como Fundação de Apoio à
Universidade Federal da Grande Dourados



Atestado registrado mediante
vinculação à respectiva CAT

CREA - MS

A 021.736

temperado incolor e:4mm, de correr 5 folhas total 4,8 m², janela basculante de alumínio e vidro temperado mini boreal, incolor e: 6mm total 6,36 m². Kit de porta de madeira compensada lisa para pintura, 120x210cm, espessura de 3,5cm, duas folhas de abrir, com visor de vidro liso incolor de (0,25x1,00) metros e: 4,00 mm em cada folha, itens inclusos: dobradiças, montagem e instalação do batente, fechadura com execução do furo total 37 unidades, kit de porta de madeira para pintura, semi-oca (leve ou média), padrão popular, 90x210cm, espessura de 3,5cm, com visor de vidro liso incolor de (0,25x1,00) metros espessura de 4,00 mm, itens inclusos: dobradiças, montagem e instalação do batente, fechadura com execução do furo total 12 unidades, kit de porta de madeira compensada lisa para pintura, 130x210cm, espessura de 3,5cm, duas folhas de abrir, com visor de vidro liso incolor de (0,25x1,00) metros e: 4,00 mm em cada folha, itens inclusos: dobradiças, montagem e instalação do batente, fechadura com execução do furo total 2 unidades, kit de porta de madeira para pintura, semi-oca (leve ou média), padrão popular, 90x210cm, espessura de 3,5cm, itens inclusos: dobradiças, montagem e instalação do batente, fechadura com execução do furo total 15 unidades, kit de porta de madeira para pintura com barra antipânico, semi-oca (leve ou média), duas folhas de abrir, 2,00x210cm, espessura de 3,5cm, itens inclusos: dobradiças, montagem e instalação do batente, fechadura com execução do furo total 1 unidade, kit porta de madeira com barra pdc, padrão popular, 90x210cm, espessura de 3,5cm, itens inclusos: dobradiças, montagem e instalação do batente, fechadura com execução do furo total 4 unidades, kit de porta de madeira compensada lisa para pintura, 150x210cm, espessura de 3,5cm, duas folhas de abrir, com visor de vidro liso incolor de (0,25x1,00) metros e: 4,00 mm em cada folha, itens inclusos: dobradiças, montagem e instalação do batente, fechadura com execução do furo total 1 unidade, kit de porta de madeira compensada lisa para pintura, 100x210cm, espessura de 3,5cm, uma folha de correr, com visor de vidro liso incolor de (0,25x1,00) metros e: 4,00 mm, itens inclusos: batentes e ferragens total 1 unidade, kit de porta de madeira compensada lisa para pintura, 100x210cm, espessura de 3,5cm, uma folha de correr, com visor de vidro liso incolor de (0,25x1,00) metros e: 4,00 mm, itens inclusos: batentes e ferragens total 1 unidade, porta de alumínio com fechamento em vidro temperado incolor e: 6,00 mm e veneziana de abrir 2 folhas de (1,60x2,10) total 17,85 m²; porta de vidro temperado, 0,9x2,10m, espessura 10mm, inclusive acessórios 1 unidade; porta de alumínio de abrir com lambri, com guarnição, fixação com parafusos 15,56 m², porta de alumínio tipo veneziana com guarnição e fixação com parafusos, 7,38 m²; portão em ferro em tubo de aço galv.. 2" e tela ondulada malha 3/8" em duas folhas, 20 m², porta de ferro de abrir 1 folha de 90x210cm (plataforma elevatória) tipo barra chata, com requadro e guarnição completa total 3,78 m², 4,20 m² porta de alumínio com fechamento em vidro temperado incolor e: 6,00 mm e veneziana de abrir 2 folhas de (2,00x2,10) metros fornecimento e instalação.

Forro: forro acústico em lã de vidro de poliéster com aplicação de película na cor branca, de 1250x625 mm, espessura 25 mm 2295,1 m², isolamento termoacústico com lã mineral na subcobertura, incluso transporte vertical total 73,77 m².

Rua Major Capilé, 2.220 – Jardim Central – CEP 79.805-011 – Dourados – MS - Fone: 3427-1007
-e-mail: atendimento@funaepe.org.br

Confira os dados do ato em: <https://selodigital.tjpb.jus.br> ou Consulte o Documento em: <https://azevedobastos.not.br/documento/207631804225882184957>



CARTÓRIO

Autenticação Digital Código: 207631804225882184957-4
Data: 18/04/2022 11:20:12
Valor Total do Ato: R\$ 5,02
Selo Digital Tipo Normal C: AMV93423-K8K7;



CNJ: 06.870-0

Cartório Azevêdo Bastos
Av. Presidente Epitácio Pessoa - 1145
Bairro dos Estados, João Pessoa - PB
(83) 3244-5404 - cartorio@azevedobastos.not.br
<https://azevedobastos.not.br>

Válber Azevêdo de M. Cavalcanti
Titular

TJPB



O presente documento digital foi conferido com o original e assinado digitalmente por ADAUTO JOSÉ FERNANDES RIBEIRO, em segunda-feira, 18 de abril de 2022 11:22:48 GMT-03:00, CNS: 06.870-0 - Cartório Azevêdo Bastos - 1º Ofício de Registro Civil das Pessoas Naturais e de Interdições e Tutelas, nos termos da medida provisória N. 2.200-2 de 24 de agosto de 2001. Sua autenticidade deverá ser confirmada no endereço eletrônico www.cenad.org.br/autenticidade. O presente documento digital pode ser convertido em papel por meio de autenticação no Tabelionato de Notas. Provimto nº 100/2020 CNJ - artigo 22.

25

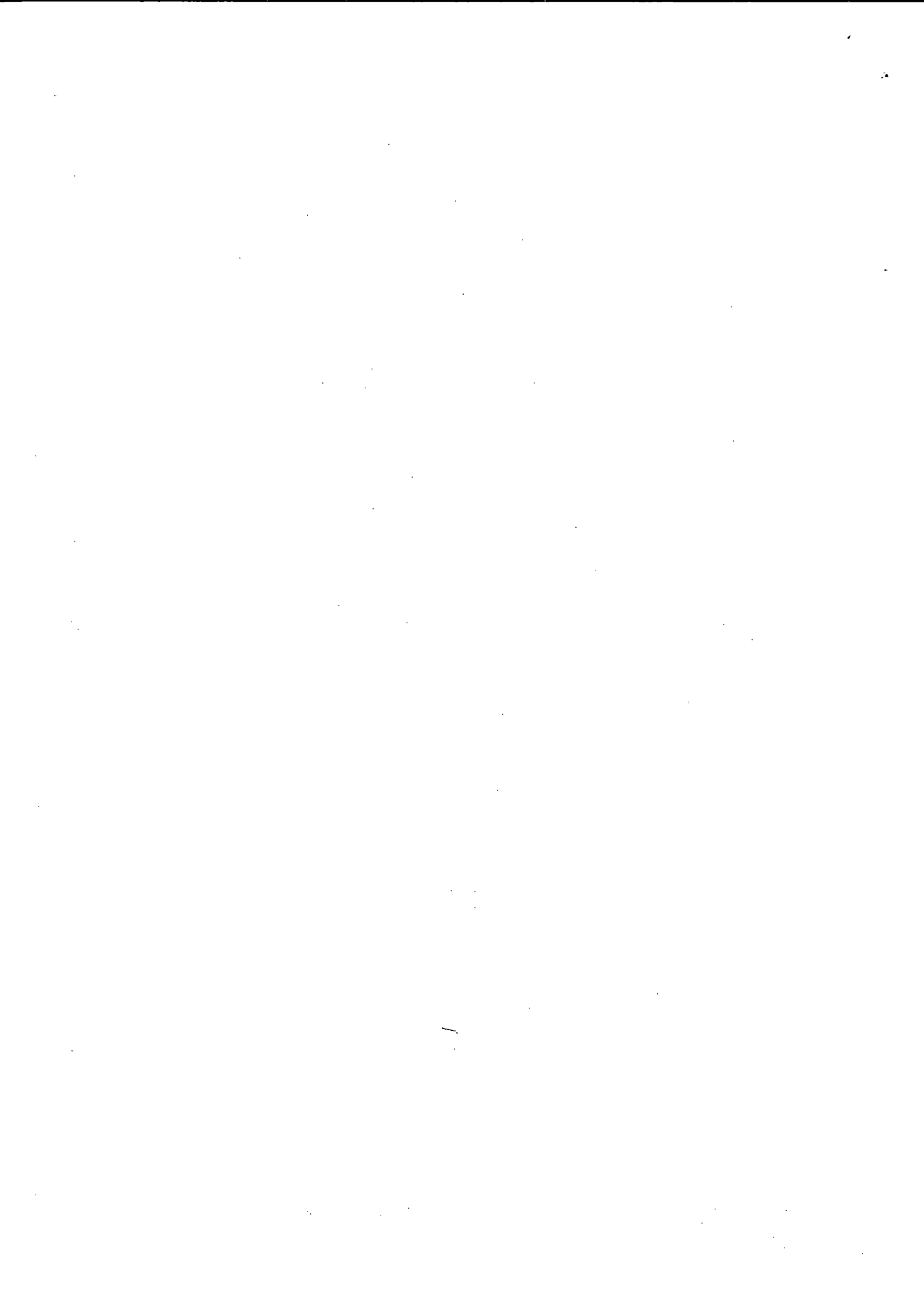



Fundação de Apoio ao Ensino, Pesquisa e Extensão

Credenciada como Fundação de Apoio à
Universidade Federal da Grande Dourados



Atestado registrado mediante
vinculação à respectiva CAT

CREA - MS

A 021.737

Piso: piso em granilite, marmorite ou granitina espessura 8 mm, incluso juntas de dilatação plásticas, com granilha branca e preta, incluso 3 demãos de resina acrílica total de 2416,1 m², soleira de granito largura 15 cm e espessura 3 cm, assentada sobre argamassa, 69,79 m.

Pintura interna: aplicação de fundo selador acrílico em paredes, uma demão total 4332,48 m², aplicação e lixamento de massa acrílica em paredes, duas demãos total 4332,48 m², aplicação manual de pintura com tinta acrílica látex em paredes, duas demãos total 4332,48 m², impermeabilização com pintura a base de resina epóxi alcatrão, duas demãos total 365,97 m².

Pintura externa: aplicação mecânica de pintura com tinta acrílica látex em paredes, duas demãos, total 1415,97 m², aplicação manual de fundo selador acrílico em panos com presença de vãos de edifícios 1452,60 m², aplicação manual de pintura com tinta texturizada acrílica em panos com presença de vãos de edifícios de múltiplos pavimentos total 1452,60 m².

Instalações hidráulicas: Serviço executado com tubo PVC soldável, com diâmetro variando de 25 mm a 75 mm, incluso conexões e registros, sendo 234,41 metros de tubo 25 mm, 70,81 metros de tubo 50 mm, 346,5 metros de tubo 60 mm, 87,54 metros de tubo 75 mm, atendendo 86 pontos de pias, lavatórios e bacias sanitárias, com área construída de 2790,78 m², registros de gaveta bruto em latão rosável, 48 de 3/4" e 3 de 2.1/2", Instalação de caixa d'água metálica tipo taça coluna seca 40.000litros, reserva técnica de 18m³.

Instalações sanitárias: rede de esgoto, composta por ramais de descargas, ramais de esgoto e tubos de queda, executados com tubo PVC, incluso conexões, provida de caixas sifonadas 150x150x50, 46 unidades e 150x185x75, 4 unidades, com uma rede de 26 caixas de inspeção em concreto pré-moldado e 1 tanque séptico retangular, em alvenaria com tijolos cerâmicos maciços 9856 l (para 68 contribuintes), instalação de 48 sifão do tipo flexível em PVC 1"x 1.1/2", com área construída de 2790,78 m², sendo 5,25 metros de tubo 150mm, 231,4 metros de tubo 100mm, 107 metros de tubo 75 mm, 526,9 metros de tubos 50mm, 151,3 metros de tubo 40mm, instalação de 49 Terminal de ventilação em PVC rígido soldável, para esgoto primário, 50mm e 2 Terminal de ventilação em PVC rígido soldável, para esgoto primário, 75 mm. Execução de extensão de rede de esgoto para dar entrada do esgoto da edificação com a rede coletora de esgoto da universidade, com 85 metros de extensão, escavação e reaterro, execução de 2 poço de visita circular para esgoto, em concreto pré-moldado, diâmetro interno = 1,0 m, profundidade de 2,00 a 2.50 m, incluindo tampão de ferro fundido, diâmetro de 60. Instalação de bacia sanitária sifonada na cor branca com assento em plástico convencional e válvula de descarga 1.1/2" e acabamento cromado, 16 unidades, bacia sanitária para PCD sem furo frontal branca com assento convencional, canopla com alavanca para válvula de descarga para deficiente 4 unidades, barra de apoio para deficientes em aço inox L=90 cm 8 unidades, 8 dispenser para papel higiênico, 8

Rua Major Capilé, 2.220 – Jardim Central – CEP 79.805-011 – Dourados – MS - Fone: 3427-1007
-e-mail: atendimento@funaepe.org.br

Confira os dados do ato em: <https://selodigital.tjpb.jus.br> ou Consulte o Documento em: <https://azevedobastos.not.br/documento/207631804225882184957>



CARTÓRIO

Autenticação Digital Código: 207631804225882184957-5
Data: 18/04/2022 11:20:12
Valor Total do Ato: R\$ 5,02
Selo Digital Tipo Normal C: AMV93424-EFP7;



CNJ: 06.870-0

Cartório Azevedo Bastos

Av. Presidente Epitácio Pessoa - 1145
Bairro dos Estados, João Pessoa - PB
(83) 3244-5404 - cartorio@azevedobastos.not.br
<https://azevedobastos.not.br>

Válber Azevedo de M. Cavalcanti
Titular

TJPB



O presente documento digital foi conferido com o original e assinado digitalmente por ADAUTO JOSÉ FERNANDES RIBEIRO, em segunda-feira, 18 de abril de 2022 11:22:48 GMT-03:00, CNS: 06.870-0 - Cartório Azevedo Bastos - 1º Ofício de Registro Civil das Pessoas Naturais e de Interdições e Tutelas, nos termos da medida provisória N. 2.200-2 de 24 de agosto de 2001. Sua autenticidade deverá ser confirmada no endereço eletrônico www.cenad.org.br/autenticidade. O presente documento digital pode ser convertido em papel por meio de autenticação no Tabelionato de Notas. Provimento nº 100/2020 CNJ - artigo 22.

26



Fundação de Apoio ao Ensino, Pesquisa e Extensão

Credenciada como Fundação de Apoio à
Universidade Federal da Grande Dourados

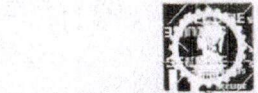

Atestado registrado mediante
vinculação à respectiva CAT

CREA - MS

A 021.738

saboneteira em plástico ABS e porta papel 8 unidades, mictório sifonado de louça branca 2 unidades, cuba de embutir oval em louça 35x50cm 10 unidades, alarme para banheiro PNE conforme NBR 9050 4 unidades, lavatório louça sem coluna, c/ sifão cromado, válvula cromada, engate cromado 4 unidades.

Instalações pluviais: Execução de rede coletora de águas pluviais com tubo PVC, serie R, 150mm, 125,76 metros e 100mm 344,8 metros, incluso conexões em PVC, com área de cobertura de 1459,30 m², com 9 unidades de caixa de areia 80x80x48 cm em alvenaria com fundo de brita, execução de um poço de acumulação de 1,6x3,4x3m em alvenaria, com fundo em brita, e execução de extensão de rede coletora pluvial do campus, com 73 metros de comprimento com tubulação de 150 mm e 1 poço de visita para drenagem pluvial 120x120 cm, com tampa em ferro fundido, 1 sumidouro retangular, em alvenaria com tijolos cerâmicos maciços, dimensões internas: 1,6 x 3,4 x 3,0 m, área de infiltração: 32,9 m² (para 13 contribuintes).

Instalações elétricas: 4 ramais de entrada e quadros distribuição de distribuição de energia, sendo 1 quadro geral de energia estabilizada com entrada de 3 fases de bitola de 70 mm² (3P-150A) e neutro e terra com 35 mm² com potência demandada: 78,32kVA, 1 quadro geral de ar condicionado com entrada de 3 fases com bitola de 185 mm² (3P-300A) e neutro e fase com 95 mm² com potência demandada: 78,88kVA, 1 quadro geral no pavimento térreo com entrada de 3 fases com bitola de 185 mm² (3P-370A) e neutro e fase com 95 mm² com potência demandada: 136,03kVA, 1 quadro geral pavimento superior com entrada de 3 fases com bitola de 120 mm² (3P-225A) e neutro e terra com bitola de 70 mm² com potência demandada: 89,52kVA e quadro geral da casa de gases com entrada de 3 fases de 25 mm² (3P-63A) e neutro de 25 mm² e terra com 16 mm² com potência demandada: 18,44kV.A, com os cabos de fase sendo constituídos de cabo flexível isolado antichama 0,6/1 KV sendo 1062 metros de cabo 6mm², 673 metros de cabo 10 mm², 133 metros de cabo 16mm², 1318 metros de cabo 25mm², 532 metros de cabo 35mm², 411 metros de cabo 70mm², 217 metros de cabo 120mm², 411 metros de cabo 185mm². neutro sendo de cabo flexível isolado antichama 450/750 V e o terra sendo de cobre nu. Todos os alimentadores de quadros seguiram o mesmo padrão da entrada de energia, distribuídos em Duto aéreo perfurado 'U' 100mmx50mm 483 metros, Duto aéreo perfurado 'U' 100x100mm 15 metros, Duto aéreo perfurado 'U' 25x25mm 142 metros, Duto aéreo perfurado 'U' 50x50mm 115 metros, incluso curvas e derivações. já os circuitos internos foram passados com cabo de cobre flexível isolado 450/750V antichama, sendo 11147,48 metros de cabo 2,5mm², 16296,29 metros de cabo 4mm², 2398,63 metros de 6mm², 997,1 metros de cabo 10mm², 255,67 metros de cabo 16mm², 578,85 metros de cabo 25mm², através de eletrodutos rígidos e corrugados, sendo todas as tomadas e interruptores instalados em condutele de PVC, tipo x, para eletroduto de PVC soldável DN 25 mm (3/4") de sobrepor, 1588 unidades. Todos os disjuntores gerais são de caixa moldada (Disjuntor a seco - DIN 3P), variando amperagem de 63A a 370A trifásicos, totalizando 75 unidades, quadros providos de dispositivo de proteção contra surto- DPS de 12 a 60 kA, 240 unidades, exaustor tipo

Rua Major Capilé, 2.220 – Jardim Central – CEP 79.805-011 – Dourados – MS - Fone: 3427-1007
-e-mail: atendimento@funaepe.org.br

Confira os dados do ato em: <https://selodigital.tjpb.jus.br> ou Consulte o Documento em: <https://azevedobastos.not.br/documento/207631804225882184957>



CARTÓRIO

Autenticação Digital Código: 207631804225882184957-6
Data: 18/04/2022 11:20:12
Valor Total do Ato: R\$ 5,02
Selo Digital Tipo Normal C: AMV93425-YHI2;



CNJ: 06.870-0

Cartório Azevedo Bastos
Av. Presidente Epitácio Pessoa - 1145
Bairro dos Estado, João Pessoa - PB
(83) 3244-5404 - cartorio@azevedobastos.not.br
<https://azevedobastos.not.br>

Válber Azevedo de M. Cavalcanti
Titular

TJPB



O presente documento digital foi conferido com o original e assinado digitalmente por ADAUTO JOSÉ FERNANDES RIBEIRO, em segunda-feira, 18 de abril de 2022 11:22:48 GMT-03:00, CNS: 06.870-0 - Cartório Azevedo Bastos - 1º Ofício de Registro Civil das Pessoas Naturais e de Interdições e Tutel/PB, nos termos da medida provisória N. 2.200-2 de 24 de agosto de 2001. Sua autenticidade deverá ser confirmada no endereço eletrônico www.cenad.org.br/autenticidade. O presente documento digital pode ser convertido em papel por meio de autenticação no Tabelação de Notas. Provimento nº 100/2020 CNJ - artigo 22.





Fundação de Apoio ao Ensino, Pesquisa e Extensão

Credenciada como Fundação de Apoio à
Universidade Federal da Grande Dourados



Atestado registrado mediante
vinculação à respectiva CAT
CREA - MS
A 021.739

comercial de parede 12 unidades, disjuntores tipo DIN dos circuitos variando corrente entre 16A a 50A, sendo monopolares, bipolares e tripolares, de acordo com cada circuito, total de 694 unidades. Instalação de luminária tipo arandela, 37 unidades, luminária de embutir com refletor alto brilho para lâmpada fluorescente 2x32W, 226 unidades. Luminária tipo calha de sobrepor com 1 lâmpada, 9 unidades, luminária tipo calha para 2 lâmpadas fluorescentes 32W 5 unidades, quadros com barramento bifásico de 8 a 16 módulos - 100A, 23 unidades, quadros com barramento trifásico de 12 a 48 módulos - 100A a 380A, 48 unidades, quadro trifásico com 63 módulos e amperagem de 485A, 1 unidade. Instalação de 1195 tomada média de embutir (1 módulo), 2P+T 20A, 277 tomadas média de embutir (1 módulo), 2P+T 10A. Totalizando 2790,62 metros quadrados de área construída.

Instalações de proteção de combate a incêndio e pânico: 1 hidrante de recalque em alvenaria de 70x60x40 cm, incluso tampa em ferro fundido com indicação "hidrante", 6 pontos internos de hidrantes executados com tubo de aço galvanizado com costura, classe média, conexão ranhurada DN (3"), 11,50 metros, e tubo de aço galvanizado com costura, classe média, conexão ranhurada, DN (2 1/2"), 153,54 metros, incluso conexões. Providos de sistema central de alarme, 6 unidades de botoeira e gongo de alarme em cada ponto interno, alimentados por uma bomba elétrica de 7,5 CV, provida de sistema de ligamento através de botoeiras liga/desliga, 24 mangueiras de incêndio flexível tipo 2 Ø1.1/2", comprimento 15 m, 6 chave storz latão Ø1.1/2, 6 esguicho regulável p/ mang. incêndio Ø1.1/2", 6 registros globo angular 45° bronze Ø2.1/2", 6 adaptadores storz para engate rápido - 2 1/2", 6 extintores de pó BC, 20-b:c (6 kg), 6 extintores de água, 2-a (10 l). Além de toda a sinalização de emergência (placas e luminárias), 24 mangueiras (15m) de incêndio flexível tipo 2 Ø1.1/2", 6 portas corta-fogo uma folha (0,80x2,10)m ou (0,90x2,10), 1 porta corta-fogo duas folhas larg.=1,20 a 2,20m e alt.=2,10 a 2,40m. 8 barras anti-pânico c/ trava em aço inox diâm. 1 1/2".

Instalações de gases: Instalação de gás GLP, executado com tubo de cobre classe A - NBR 13206, nos diâmetros 15, 22, 28 mm, incluindo conexões, totalizando 364 m de rede, alimentando 30 posto de consumo Industrial com Válvula, distribuídos entre os dois pavimentos, com 2 válvula esfera tripartida aço carbono 1/2", 8 válvulas tripartida aço carbono 3/4", 1 válvula esfera tripartida aço carbono 1", todas instaladas nos ramais localizados na entrada da rede nas salas. O suporte e fixação dos tubos com perfil perfurado 38x18mm providos de braçadeira tipo D e abraçadeiras tipo Stauff nylon nos diâmetros referidos dos tubos.

Instalação de sistema lava olhos: Execução de rede em tubo PVC soldável, incluso conexões, tubo PVC soldável, DN 32 mm 18 metros, tubo PVC soldável, DN 60 mm 150 metros, tubo PVC soldável, DN 75 mm 18 metros, para atender 8 pontos de chuveiros lava olhos 32mm-1", com sistema de pressurização coletivo alimentado por uma bomba centrífuga de 5 CV, com sistema de acionamento automático.

Rua Major Capilé, 2.220 - Jardim Central - CEP 79.805-011 - Dourados - MS - Fone: 3427-1007
-e-mail: atendimento@funaepe.org.br

Confira os dados do ato em: <https://selodigital.tjpb.jus.br> ou Consulte o Documento em: <https://azevedobastos.not.br/documento/207631804225882184957>



CARTÓRIO
Autenticação Digital Código: 207631804225882184957-7
Data: 18/04/2022 11:20:12
Valor Total do Ato: R\$ 5,02
Selo Digital Tipo Normal C: AMV93426-5E2N;



Cartório Azevêdo Bastos
Av. Presidente Epitácio Pessoa - 1145
Bairro dos Estados, João Pessoa - PB
(83) 3244-5404 - cartorio@azevedobastos.not.br
<https://azevedobastos.not.br>

Válber Azevêdo de M. Cavalcanti
Titular



TJPB

O presente documento digital foi conferido com o original e assinado digitalmente por ADAUTO JOSÉ FERNANDES RIBEIRO, em segunda-feira, 18 de abril de 2022 11:22:48 GMT-03:00, CNS: 06.870-0 - Cartório Azevêdo Bastos - 1º Ofício de Registro Civil das Pessoas Naturais e de Interdições e Tutelas, nos termos da medida provisória N. 2.200-2 de 24 de agosto de 2001. Sua autenticidade deverá ser confirmada no endereço eletrônico www.cenad.org.br/autenticidade. O presente documento digital pode ser convertido em papel por meio de autenticação no Tabelionato de Notas. Provimto nº 100/2020 CNJ - artigo 22.

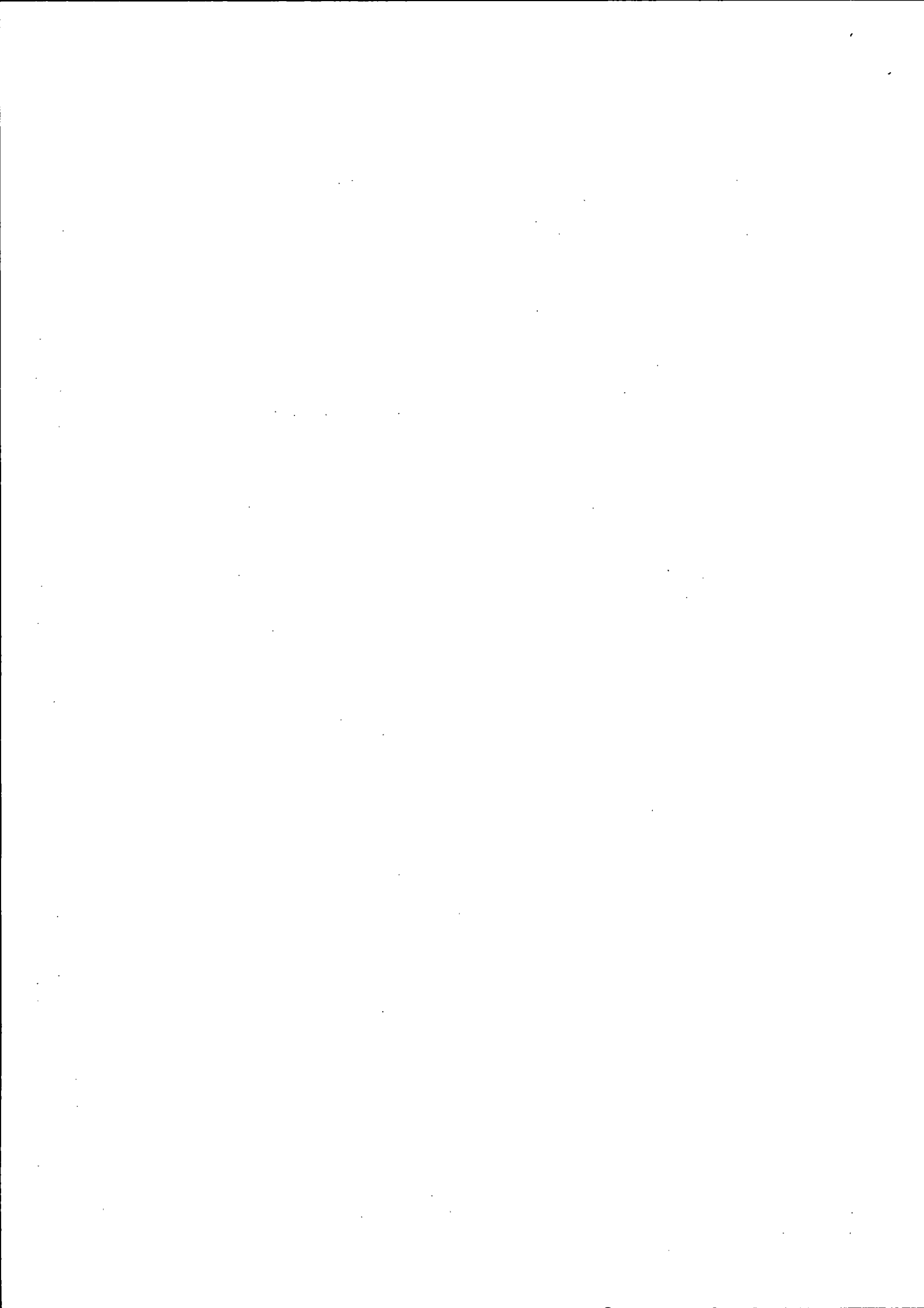



Fundação de Apoio ao Ensino, Pesquisa e Extensão

Credenciada como Fundação de Apoio à
Universidade Federal da Grande Dourados

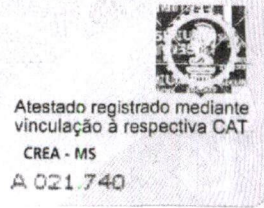

SPDA: Execução de sistema de proteção de descargas atmosféricas provido de 20 terminais aéreos para fixação em concreto 3/8" - 60 cm e 1 captor tipo Franklin em aço inoxidável de 350 mm, a malha da cobertura executada com cabo de cobre nu 35 mm, 340 metros e a malha enterrada executada com cabo de cobre nu 50 mm, 250 metros, 20 Conectores para cabo 35 mm² com furo vertical, 19 Caixa em alvenaria c/ tampa de concreto, de 30x30x40 cm, 20 Conectores reforçados, cabo x haste de 5/8" com 35mm², 20 Haste tipo Copperweld de 5/8 x 3,00 m, prolongável, 145 metros de barra chata condutora de alumínio 3/4"x1/4", 2 Caixa de equalização 30x30x12cm. Sistema gaiola de faraday.

Acessórios, bancadas, louças e metais: Bancadas instaladas em mão francesa com o granito cinza polido e: 2,5 cm, com área total de 376,32 m², incluso roda bancada de 7 cm, cuba de embutir de aço inoxidável (aisi 304) 70x50x32cm, incluso válvula tipo americana e sifão do tipo flexível em pvc 1"x 1.1/2", 52 unidades. Divisórias dos banheiros executadas em granito polido espessura: 3 cm 22,49 m², torneira cromada de mesa 3/4" para lavatório 10 unidades, torneira pressmatic compact de mesa 4 unidades, torneira cromada de mesa para cozinha bica móvel com arejador 3/4" 52 unidades, espelho cristal e:4mm e fixação com parafusos 7,92 m², 36,53 m² de peitoril granito cinza corumbá polido, espessura: 2 cm. 12 barra de apoio p/ deficientes em aço inox, largura = 90 cm, 1 mapa tátil em acrílico medindo 70 x 50 cm.

Pavimentação/ Acessibilidade: Execução de calçada com e: 6cm, armado com tela Q-92, 429,68 m²; plantio de grama esmeralda, 363,73 m²; instalação de piso tátil, alerta e direcional com dimensões de 25x25 cm, totalizando uma área de 31,35 m².

Ferragens e corrimões: Execução de guarda corpo com corrimão em tubo de 1.1/2" em aço galvanizado 21,70 m², execução de corrimão em tubo de aço galvanizado 1.1/4" comprimento total de 38,60 m. Execução de estrutura em metalon 80x80 para fixação de plataforma elevatória, execução de escada tipo marinho em tubo de aço galvanizado 1.1/2", 10 metros. Letra caixa alta em aço inox (e:2mm) brilhante ou escovado de 2,70m de altura e profundidade de 4 cm 7 unidades, execução de 1 escada metálica altura 3,74 metros, com degraus e patamares em chapa xadrez #4,75mm (40,70m²), pilares em perfil Ue 150x60x20 #3 mm, base para o patamar em perfil Ue 150x60x20 #3mm e perfil U 165x40 #4,75mm. Execução de guarda corpo com corrimão em tubo de 1.1/2" em aço galvanizado 21,70 m², execução de corrimão em tubo de aço galvanizado 1.1/4" comprimento total de 38,60 m, grade fixa de ferro para proteção de janelas 232,60 m².

HEVERTON
SCHNEIDER:01709
456183
Assinado de forma digital por
HEVERTON
SCHNEIDER:01709456183
Dados: 2021.09.15 11:59:25
-04'00"
HEVERTON SCHNEIDER
GERENTE EXECUTIVO - FUNAEPE

LUIZ MARCONDES
GOES DOS
SANTOS:05416362197
Assinado de forma digital por LUIZ
MARCONDES GOES DOS
SANTOS:05416362197
Dados: 2021.09.15 12:48:14 -04'00"
LUIZ MARCONDES GÓES DOS SANTOS
ENGENHEIRO CIVIL - CREA/MS - 65589

Rua Major Capilé, 2.220 - Jardim Central - CEP 79.805-011 - Dourados - MS - Fone: 3427-1007
-e-mail: atendimento@funaepe.org.br

Confira os dados do ato em: <https://selodigital.tjpb.jus.br> ou Consulte o Documento em: <https://azevedobastos.not.br/documento/207631804225882184957>



CARTÓRIO
Autenticação Digital Código: 207631804225882184957-8
Data: 18/04/2022 11:20:12
Valor Total do Ato: R\$ 5,02
Selo Digital Tipo Normal C: AMV93427-6BJJ;



Cartório Azevêdo Bastos
Av. Presidente Epitácio Pessoa - 1145
Bairro dos Estados, João Pessoa - PB
(83) 3244-5404 - cartorio@azevedobastos.not.br
<https://azevedobastos.not.br>

Váiber Azevêdo de M. Cavalcanti
Titular



TJPB

O presente documento digital foi conferido com o original e assinado digitalmente por ADAUTO JOSÉ FERNANDES RIBEIRO, em segunda-feira, 18 de abril de 2022 11:22:48 GMT-03:00, CNS: 06.870-0 - Cartório Azevêdo Bastos - 1º Ofício de Registro Civil das Pessoas Naturais e de Interdições e Tutel/PB, nos termos da medida provisória N. 2.200-2 de 24 de agosto de 2001. Sua autenticidade deverá ser confirmada no endereço eletrônico www.cenad.org.br/autenticidade. O presente documento digital pode ser convertido em papel por meio de autenticação no Tabelionato de Notas. Provimto nº 100/2020 CNJ - artigo 22.

29



REPÚBLICA FEDERATIVA DO BRASIL
ESTADO DA PARAÍBA
CARTÓRIO AZEVEDO BASTOS
FUNDADO EM 1888

PRIMEIRO REGISTRO CIVIL DE NASCIMENTO E ÓBITOS E PRIVATIVO DE CASAMENTOS, INTERDIÇÕES E TUTELAS DA COMARCA DE JOÃO PESSOA

Av. Eptácio Pessoa, 1145 Bairro dos Estados 58030-00, João Pessoa PB
Tel.: (83) 3244-5404 / Fax: (83) 3244-5484
<http://www.azevedobastos.not.br>
E-mail: cartorio@azevedobastos.not.br



DECLARAÇÃO DE SERVIÇO DE AUTENTICAÇÃO DIGITAL

O Bel. Válber Azevêdo de Miranda Cavalcanti, Oficial do Primeiro Registro Civil de Nascimentos e Óbitos e Privativo de Casamentos, Interdições e Tutelas com atribuição de autenticar e reconhecer firmas da Comarca de João Pessoa Capital do Estado da Paraíba, em virtude de Lei, etc...

DECLARO ainda que, para garantir transparência e segurança jurídica de todos os atos oriundos da atividade Notarial e Registral no Estado da Paraíba, foi instituído pela da Lei Nº 10.132, de 06 de novembro de 2013, a aplicação obrigatória de um Selo Digital de Fiscalização Extrajudicial em todos os atos de notas e registro, composto de um código único (por exemplo: Selo Digital: ABC12345-X1X2) e dessa forma, cada autenticação processada pela nossa Serventia pode ser verificada e confirmada tantas vezes quanto for necessário através do site do Tribunal de Justiça do Estado da Paraíba, endereço <https://corregedoria.tjpb.jus.br/selo-digital/>.

A autenticação digital do documento faz prova de que, na data e hora em que ela foi realizada, a empresa SERVICONS CONSTRUÇOES ESPECIALIZADAS LTDA tinha posse de um documento com as mesmas características que foram reproduzidas na cópia autenticada, sendo da empresa SERVICONS CONSTRUÇOES ESPECIALIZADAS LTDA a responsabilidade, única e exclusiva, pela idoneidade do documento apresentado a este Cartório.

Nesse sentido, declaro que a SERVICONS CONSTRUÇOES ESPECIALIZADAS LTDA assumiu, nos termos do artigo 8º, §1º, do Decreto nº 10.278/2020, que regulamentou o artigo 3º, inciso X, da Lei Federal nº 13.874/2019 e o artigo 2º-A da Lei Federal 12.682/2012, a responsabilidade pelo processo de digitalização dos documentos físicos, garantindo perante este Cartório e terceiros, a sua autoria e integridade.

De acordo com o disposto no artigo 2º-A, §7º, da Lei Federal nº 12.682/2012, o documento em anexo, identificado individualmente em cada Código de Autenticação Digital¹ ou na referida sequência, poderá ser reproduzido em papel ou em qualquer outro meio físico.

Esta DECLARAÇÃO foi emitida em **06/05/2022 17:36:30 (hora local)** através do sistema de autenticação digital do Cartório Azevêdo Bastos, de acordo com o Art. 1º, 10º e seus §§ 1º e 2º da MP 2200/2001, como também, o documento eletrônico autenticado contendo o Certificado Digital do titular do Cartório Azevêdo Bastos, poderá ser solicitado diretamente a empresa SERVICONS CONSTRUÇOES ESPECIALIZADAS LTDA ou ao Cartório pelo endereço de e-mail autentica@azevedobastos.not.br Para informações mais detalhadas deste ato, acesse o site <https://autdigital.azevedobastos.not.br> e informe o Código de Autenticação Digital

Esta Declaração é válida por **tempo indeterminado** e está disponível para consulta em nosso site.

¹**Código de Autenticação Digital:** 207631804225882184957-1 a 207631804225882184957-8

²**Legislações Vigentes:** Lei Federal nº 8.935/94, Lei Federal nº 10.406/2002, Medida Provisória nº 2200/2001, Lei Federal nº 13.105/2015, Lei Estadual nº 8.721/2008, Lei Estadual nº 10.132/2013, Provimento CGJ N° 003/2014 e Provimento CNJ N° 100/2020.

O referido é verdade, dou fé.

CHAVE DIGITAL

00005b1d734fd94f057f2d69fe6bc05b962b4bc0182911b89a91ab0fa38bfc7f70a5d14055873dae2cbb8a2b3a0290a9ab2a1e5de09cb0b452331f8650ec8dd8b7f5d38aaa4e8a553f49c085ee06bb15



Presidência da República
Casa Civil
Medida Provisória Nº 2.200-2,
de 24 de agosto de 2001.



18

[Handwritten signature]

8

30





Certidão de Acervo Técnico - CAT
Resolução nº 1.025, de 30 de outubro 2009

CREA-MS

CAT COM REGISTRO DE ATESTADO

0000000126254

Conselho Regional de Engenharia e Agronomia do MS

Atividade concluída

CERTIFICAMOS, em cumprimento ao disposto na Resolução nº 1.025, de 30 outubro de 2009, do Confea, que consta dos assentamentos deste Conselho Regional de Engenharia e Agronomia do Mato Grosso do Sul - Crea-MS, o Acervo Técnico do profissional LUCAS COUTINHO DO NASCIMENTO referente à(s) Anotação(ões) de Responsabilidade Técnica - ART abaixo discriminada(s):			
Profissional: LUCAS COUTINHO DO NASCIMENTO			
Registro: 64468 MS	RNP: 1318844100		
Título profissional: Engenheiro Civil			
Número da ART: 1320190083422	Tipo de ART: OBRA SERVIÇO	Registrada em: 16/09/2019	Baixada em: 13/09/2021
Forma de Registro: Vinculada	Participação técnica: CORRESPONSABILIDADE VINCULADA		
Empresa contratada: Construtora Servicon			
Contratante: FUNDAÇÃO DE APOIO AO ENSINO, PESQUISA E EXTENSÃO		CPF/CNPJ: 10.482.039/0001-46	
Rua: Rua Major Capile, 2220	Nº: 2220		
Complemento:	Bairro: Jardim Central		
Cidade: Dourados - MS	UF: MS	CEP: 79.805-011	
Contrato:	Celebrado em: 25/03/2019	Vinculado à ART: 1320190082527	
Valor do contrato: R\$ 6.319.457,21	Tipo de contratante: PESSOA JURÍDICA DE DIREITO PRIVADO		
Ação Institucional:			
Endereço da obra/serviço: Rua: Rua João Cândido da Câmara 629, KM 12		Nº: KM 12	
Complemento: UFGD UNIDADE II, RODOVIA DOURADOS-ITAHUM, KM 12	Bairro: Jardim América		
Cidade: Dourados - MS	UF: MS	CEP: 79.804-970	
Data de início: 16/09/2019	Conclusão efetiva: 17/02/2020	Coordenadas Geográficas:	
Finalidade: Outro - CONSTRUÇÃO DO INSTITUTO DE PESQUISAS AMBIENTAIS E TECNOLÓGICAS - IPAMTEC NA CIDADE DE DOURADOS/MS EM LIGHT STEEL FRAME			Código:
Proprietário: FUNDAÇÃO DE APOIO AO ENSINO, PESQUISA E EXTENSÃO		CPF/CNPJ: 10.482.039/0001-46	
Atividade Técnica: 1- <.Execução de obra .><.Construção Civil.>< Edificações.><.de imóveis.>. 2790.6200 METRO QUADRADO;			
Observações			
Construção em Light Steel Frame - IPAMTEC em Dourados/MS - 2.790,68m²			

CERTIFICAMOS, finalmente, que se encontra vinculado à presente Certidão de Acervo Técnico - CAT, conforme selos de segurança 21733 a 21740, o atestado contendo 8 folha(s), expedido pelo contratante da obra/serviço, a quem cabe a responsabilidade pela veracidade e exatidão das informações nele constantes.

Certidão de Acervo Técnico nº 126254/2021
13/09/2021 05:26:38
4d097de2-6fb3-4662-80ae-720040b8c4bc
Data de Impressão: 15/09/2021 16:50:27

A CAT à qual o atestado está vinculado é o documento que comprova o registro do atestado no Crea.
A CAT à qual o atestado está vinculado constituirá prova da capacidade técnico-profissional da pessoa jurídica somente se o responsável técnico indicado estiver ou venha a ser integrado ao seu quadro técnico por meio de declaração entregue no momento da habilitação ou da entrega das propostas.
A CAT é válida em todo o território nacional.

A CAT perderá a validade no caso de modificação dos dados técnicos qualitativos e quantitativos nela contidos, bem como de alteração da situação do registro da ART.
A autenticidade e a validade desta certidão deve ser confirmada no site do Crea-MS (www.creams.org.br) ou no site do Confea (www.confea.org.br).
A falsificação deste documento constitui crime previsto no Código Penal Brasileiro, sujeitando o autor à respectiva ação penal.

Conselho Regional de Engenharia e Agronomia de Mato Grosso do Sul
Rua Sebastião Taveira, 272, Monte Castelo, Campo Grande (MS)
CEP: 79010-480 Tel: (67) 3368-1000 - creams@creams.org.br

CREA-MS
Conselho Regional de Engenharia e Agronomia do Mato Grosso do Sul







Certidão de Acervo Técnico - CAT
Resolução nº 1.025, de 30 de outubro 2009

CREA-MS

CAT COM REGISTRO DE ATESTADO
0000000126254

Conselho Regional de Engenharia e Agronomia do MS

Atividade concluída

CERTIFICAMOS, em cumprimento ao disposto na Resolução nº 1.025, de 30 outubro de 2009, do Confea, que consta dos assentamentos deste Conselho Regional de Engenharia e Agronomia do Mato Grosso do Sul - Crea-MS, o Acervo Técnico do profissional LUCAS COUTINHO DO NASCIMENTO referente à(s) Anotação(ões) de Responsabilidade Técnica - ART abaixo discriminada(s): Profissional: LUCAS COUTINHO DO NASCIMENTO			
Registro: 64468 MS	RNP: 1318844100		
Título profissional: Engenheiro Civil			
Número da ART: 1320200050912	Tipo de ART: OBRA SERVIÇO	Registrada em: 17/06/2020	Baixada em: 13/09/2021
Forma de Registro: Complementar		Participação técnica: CORRESPONSABILIDADE VINCULADA	
Empresa contratada: Construtora Servicon			
Contratante: FUNDAÇÃO DE APOIO AO ENSINO, PESQUISA E EXTENSÃO		CPF/CNPJ: 10.482.039/0001-46	
Rua: Rua Major Capile, 2220		Nº: 2220	
Complemento:	Bairro: Jardim Central		
Cidade: Dourados - MS	UF: MS	CEP: 79.805-011	
Contrato:	Celebrado em: 25/03/2019	Vinculado à ART: 1320190082527	
Valor do contrato: R\$ 6.319.457,21	Tipo de contratante: PESSOA JURÍDICA DE DIREITO PRIVADO		
Ação Institucional:			
Endereço da obra/serviço: Rua: Rua João Cândido da Câmara 629, KM 12		Nº: KM 12	
Complemento: UFGD UNIDADE II, RODOVIA DOURADOS-ITAHUM, KM 12		Bairro: Jardim América	
Cidade: Dourados - MS	UF: MS	CEP: 79.804-970	
Data de início: 16/09/2019	Conclusão efetiva: 11/06/2020	Coordenadas Geográficas:	
Finalidade: Outro - CONSTRUÇÃO DO INSTITUTO DE PESQUISAS AMBIENTAIS E TECNOLÓGICAS - IPAMTEC NA CIDADE DE DOURADOS/MS EM LIGHT STEEL FRAME			Código:
Proprietário: FUNDAÇÃO DE APOIO AO ENSINO, PESQUISA E EXTENSÃO		CPF/CNPJ: 10.482.039/0001-46	
Atividade Técnica:			
Observações			
Construção em Light Steel Frame - IPAMTEC em Dourados/MS - 2.790,68m²			

CERTIFICAMOS, finalmente, que se encontra vinculado à presente Certidão de Acervo Técnico - CAT, conforme selos de segurança 21733 a 21740, o atestado contendo 8 folha(s), expedido pelo contratante da obra/serviço, a quem cabe a responsabilidade pela veracidade e exatidão das informações nele constantes.

Certidão de Acervo Técnico nº 126254/2021
 13/09/2021 05:26:38
 4d097de2-6fb3-4662-80ae-720040b8c4bc
Data de Impressão: 15/09/2021 16:50:27

A CAT à qual o atestado está vinculado é o documento que comprova o registro do atestado no Crea.
 A CAT à qual o atestado está vinculado constituirá prova da capacidade técnico-profissional da pessoa jurídica somente se o responsável técnico indicado estiver ou venha a ser integrado ao seu quadro técnico por meio de declaração entregue no momento da habilitação ou da entrega das propostas.
 A CAT é válida em todo o território nacional.

A CAT perderá a validade no caso de modificação dos dados técnicos qualitativos e quantitativos nela contidos, bem como de alteração da situação do registro da ART.
 A autenticidade e a validade desta certidão deve ser confirmada no site do Crea-MS (www.creams.org.br) ou no site do Confea (www.confea.org.br).
 A falsificação deste documento constitui crime previsto no Código Penal Brasileiro, sujeitando o autor à respectiva ação penal.

Conselho Regional de Engenharia e Agronomia de Mato Grosso do Sul
 Rua Sebastião Taveira, 272, Monte Castelo, Campo Grande (MS)
 CEP: 79010-480 Tel: (67) 3368-1000 - creams@creams.org.br



[Handwritten signatures and initials]





Certidão de Acervo Técnico - CAT
Resolução nº 1.025, de 30 de outubro 2009

CREA-MS

CAT COM REGISTRO DE ATESTADO

000000126254

Conselho Regional de Engenharia e Agronomia do MS

Atividade concluída

CERTIFICAMOS, em cumprimento ao disposto na Resolução nº 1.025, de 30 outubro de 2009, do Confea, que consta dos assentamentos deste Conselho Regional de Engenharia e Agronomia do Mato Grosso do Sul - Crea-MS, o Acervo Técnico do profissional **LUCAS COUTINHO DO NASCIMENTO** referente à(s) Anotação(ões) de Responsabilidade Técnica - ART abaixo discriminada(s):

Profissional: LUCAS COUTINHO DO NASCIMENTO

Registro: 64468 MS

RNP: 1318844100

Título profissional: Engenheiro Civil

Número da ART: 1320200050918 Tipo de ART: OBRA SERVIÇO

Registrada em: 17/06/2020

Baixada em: 13/09/2021

Forma de Registro: Complementar

Participação técnica: CORRESPONSABILIDADE VINCULADA

Empresa contratada: Construtora Servicon

Contratante: FUNDAÇÃO DE APOIO AO ENSINO, PESQUISA E EXTENSÃO

CPF/CNPJ: 10.482.039/0001-46

Rua: Rua Major Capile, 2220

Nº: 2220

Complemento:

Bairro: Jardim Central

Cidade: Dourados - MS

UF: MS

CEP: 79.805-011

Contrato:

Celebrado em: 25/03/2019

Vinculado à ART: 1320190082527

Valor do contrato: R\$ 327.154,50

Tipo de contratante: PESSOA JURÍDICA DE DIREITO PRIVADO

Ação Institucional:

Endereço da obra/serviço: Rua: Rua João Cândido da Câmara 629, KM 12

Nº: KM 12

Complemento: UFGD UNIDADE II, RODOVIA DOURADOS-ITAHUM, KM 12

Bairro: Jardim América

Cidade: Dourados - MS

UF: MS

CEP: 79.804-970

Data de início: 16/09/2019

Conclusão efetiva: 11/06/2020

Coordenadas Geográficas:

Finalidade: Outro - CONSTRUÇÃO DO INSTITUTO DE PESQUISAS AMBIENTAIS E TECNOLÓGICAS - IPAMTEC NA CIDADE DE DOURADOS/MS EM LIGHT STEEL FRAME

Código:

Proprietário: FUNDAÇÃO DE APOIO AO ENSINO, PESQUISA E EXTENSÃO

CPF/CNPJ: 10.482.039/0001-46

Atividade Técnica:

Observações

aditivo de valores na Construção em Light Steel Frame - IPAMTEC em Dourados/MS - 2.790,68m²

CERTIFICAMOS, finalmente, que se encontra vinculado à presente Certidão de Acervo Técnico - CAT, conforme selos de segurança 21733 a 21740, o atestado contendo 8 folha(s), expedido pelo contratante da obra/serviço, a quem cabe a responsabilidade pela veracidade e exatidão das informações nele constantes.

Certidão de Acervo Técnico nº 126254/2021
 13/09/2021 05:26:38
 4d097de2-6fb3-4662-80ae-720040b8c4bc
 Data de Impressão: 15/09/2021 16:50:27

A CAT à qual o atestado está vinculado é o documento que comprova o registro do atestado no Crea.
 A CAT à qual o atestado está vinculado constituirá prova da capacidade técnico-profissional da pessoa jurídica somente se o responsável técnico indicado estiver ou venha a ser integrado ao seu quadro técnico por meio de declaração entregue no momento da habilitação ou da entrega das propostas.
 A CAT é válida em todo o território nacional.

A CAT perderá a validade no caso de modificação dos dados técnicos qualitativos e quantitativos nela contidos, bem como de alteração da situação do registro da ART.
 A autenticidade e a validade desta certidão deve ser confirmada no site do Crea-MS (www.creams.org.br) ou no site do Confea (www.confea.org.br).
 A falsificação deste documento constitui crime previsto no Código Penal Brasileiro, sujeitando o autor à respectiva ação penal.

Conselho Regional de Engenharia e Agronomia de Mato Grosso do Sul
 Rua Sebastião Taveira, 272, Monte Castelo, Campo Grande (MS)
 CEP: 79010-480 Tel: (67) 3368-1000 - creams@creams.org.br



[Handwritten signatures and marks]





Certidão de Acervo Técnico - CAT
Resolução nº 1.025, de 30 de outubro 2009

CREA-MS

CAT COM REGISTRO DE ATESTADO
0000000126254

Conselho Regional de Engenharia e Agronomia do MS

Atividade concluída

CERTIFICAMOS, em cumprimento ao disposto na Resolução nº 1.025, de 30 outubro de 2009, do Confea, que consta dos assentamentos deste Conselho Regional de Engenharia e Agronomia do Mato Grosso do Sul - Crea-MS, o Acervo Técnico do profissional LUCAS COUTINHO DO NASCIMENTO referente à(s) Anotação(ões) de Responsabilidade Técnica - ART abaixo discriminada(s): Profissional: LUCAS COUTINHO DO NASCIMENTO			
Registro: 64468 MS	RNP: 1318844100		
Título profissional: Engenheiro Civil			
Número da ART: 1320200067917	Tipo de ART: OBRA SERVIÇO	Registrada em: 06/08/2020	Baixada em: 13/09/2021
Forma de Registro: Complementar		Participação técnica: CORRESPONSABILIDADE VINCULADA	
Empresa contratada: Construtora Servicon			
Contratante: FUNDAÇÃO DE APOIO AO ENSINO, PESQUISA E EXTENSÃO		CPF/CNPJ: 10.482.039/0001-46	
Rua: Rua Major Capile, 2220		Nº: 2220	
Complemento:		Bairro: Jardim Central	
Cidade: Dourados - MS		UF: MS	CEP: 79.805-011
Contrato:	Celebrado em: 12/06/2020	Vinculado à ART: 1320190082527	
Valor do contrato: R\$ 113.103,00	Tipo de contratante: PESSOA JURÍDICA DE DIREITO PRIVADO		
Ação Institucional:			
Endereço da obra/serviço: Rua: Rua João Cândido da Câmara 629, KM 12		Nº: KM 12	
Complemento: UFGD UNIDADE II, RODOVIA DOURADOS-ITAHUM, KM 12		Bairro: Jardim América	
Cidade: Dourados - MS		UF: MS	CEP: 79.804-970
Data de início: 12/06/2020	Conclusão efetiva: 26/07/2020	Coordenadas Geográficas:	
Finalidade: Outro - CONSTRUÇÃO DO INSTITUTO DE PESQUISAS AMBIENTAIS E TECNOLÓGICAS - IPAMTEC NA CIDADE DE DOURADOS/MS EM LIGHT STEEL FRAME			Código:
Proprietário: FUNDAÇÃO DE APOIO AO ENSINO, PESQUISA E EXTENSÃO		CPF/CNPJ: 10.482.039/0001-46	
Atividade Técnica: 1- <.Execução de obra .><.Construção Civil.>< Edificações.><.de imóveis.>, 2790.6800 METRO QUADRADO;			
Observações			
aditivo de obra para Construção em Light Steel Frame - IPAMTEC em Dourados/MS - 2.790,68m²			

CERTIFICAMOS, finalmente, que se encontra vinculado à presente Certidão de Acervo Técnico – CAT, conforme selos de segurança 21733 a 21740, o atestado contendo 8 folha(s), expedido pelo contratante da obra/serviço, a quem cabe a responsabilidade pela veracidade e exatidão das informações nele constantes.

Certidão de Acervo Técnico nº 126254/2021
 13/09/2021 05:26:38
 4d097de2-6fb3-4662-80ae-720040b8c4bc
Data de Impressão: 15/09/2021 16:50:27

A CAT à qual o atestado está vinculado é o documento que comprova o registro do atestado no Crea.
 A CAT à qual o atestado está vinculado constituirá prova da capacidade técnico-profissional da pessoa jurídica somente se o responsável técnico indicado estiver ou venha a ser integrado ao seu quadro técnico por meio de declaração entregue no momento da habilitação ou da entrega das propostas.
 A CAT é válida em todo o território nacional.

A CAT perderá a validade no caso de modificação dos dados técnicos qualitativos e quantitativos nela contidos, bem como de alteração da situação do registro da ART.
 A autenticidade e a validade desta certidão deve ser confirmada no site do Crea-MS (www.creams.org.br) ou no site do Confea (www.confea.org.br).
 A falsificação deste documento constitui crime previsto no Código Penal Brasileiro, sujeitando o autor à respectiva ação penal.

Conselho Regional de Engenharia e Agronomia de Mato Grosso do Sul
 Rua Sebastião Taveira, 272, Monte Castelo, Campo Grande (MS)
 CEP: 79010-480 Tel: (67) 3368-1000 - creams@creams.org.br



[Handwritten signatures and marks]





SERVSTEEL CONSTRUÇÕES ESPECIALIZADAS EIRELI

DECLARAÇÃO DE CONHECIMENTO DO LOCAL DE EXECUÇÃO DO OBJETO

PROCESSO LICITATÓRIO Nº 77/2022

MODALIDADE: TOMADA DE PREÇO Nº 10/2022

A: Comissão de Licitação da PREFEITURA MUNICIPAL DE AGROLANDIA

Os abaixo assinados, Sr. Edvaldo Vieira Junior, portador da Cédula de Identidade nº 7.500.293-3 e CPF sob nº 006.640.859-89, na qualidade de representante legal da empresa SERVSTEEL CONSTRUÇÕES ESPECIALIZADAS EIRELI, inscrita no CNPJ sob o nº 29.283.455/0001-43, sediada na rua Doutor Alarico Vieira de Alencar 327 Ap. 44, cidade Curitiba/ PR; e Lucas Coutinho do Nascimento, Engenheiro Civil, inscrito no (CREA/PR sob o nº MS-64468/D, na qualidade de responsável técnico da empresa acima citada, **DECLARAMOS**, sob as penas da lei, que temos pleno conhecimento do local de execução do objeto, das condições e das peculiaridades inerentes a natureza dos trabalhos referentes a **Tomada de Preços nº 10/2022** e que concordamos com todas as especificações técnicas descritas no edital da licitação e no memorial descritivo, no cronograma físico-financeiro, no orçamento discriminado e nos projetos técnicos que são partes integrantes do mesmo. Para que surta os efeitos legais.

Curitiba, 27 de julho de 2022

**EDVALDO VIEIRA
JUNIOR:00664085989**

Assinado de forma digital por EDVALDO
VIEIRA JUNIOR:00664085989
Dados: 2022.07.20 13:40:04 -03'00'

SERVSTEEL CONSTRUÇÕES ESPECIALIZADAS EIRELI

EDVALDO VIEIRA JUNIOR

CPF: 006.640.859-89

RG: 7.500.293-3 (PR)

SÓCIO-PROPRIETÁRIO

**LUCAS COUTINHO DO
NASCIMENTO:05935249
189**

Assinado de forma digital por
LUCAS COUTINHO DO
NASCIMENTO:05935249189
Dados: 2022.07.20 13:56:54 -03'00'

LUCAS COUTINHO DO NASCIMENTO

REG. CREA: 64.468/MS

RESPONSÁVEL TÉCNICO

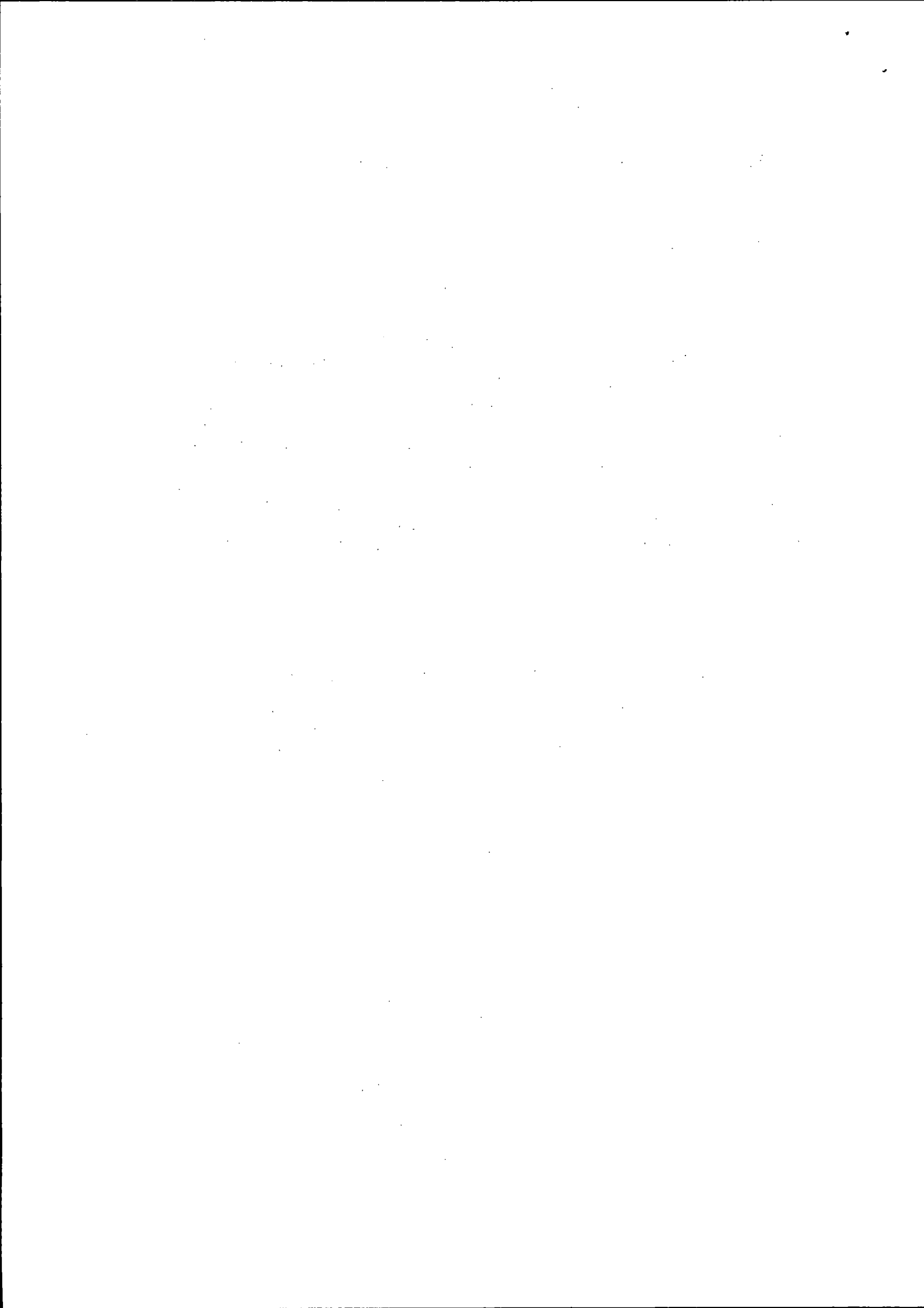



SERVSTEEL CONSTRUÇÕES ESPECIALIZADAS EIRELI

DECLARAÇÃO DE EQUIPAMENTOS E MÃO DE OBRA

PROCESSO LICITATÓRIO Nº 77/2022
MODALIDADE: TOMADA DE PREÇO Nº 10/2022

A: Comissão de Licitação da PREFEITURA MUNICIPAL DE AGROLANDIA

SERVSTEEL CONSTRUÇÕES ESPECIALIZADAS EIRELI, estabelecida na Rua Doutor Alarico Vieira de Alencar nº 327 apartamento 44, bairro Bacacheri, na cidade de Curitiba/PR, inscrita no CNPJ sob nº 29.283.455/0001-43, por intermédio de seu representante legal, Sr. Edvaldo Vieira Junior, portador (a) da carteira de identidade nº 7.500.296-3 e do CPF nº 006.640.859-89, DECLARA, sob as penas da Lei, e para os devidos fins de participação na Tomada de Preços nº 10/2022, que possui à disposição as instalações, máquinas, equipamentos e profissionais contratados, com carga horária disponível necessária ao cumprimento do objeto da licitação.

Curitiba, 27 de julho de 2022

EDVALDO VIEIRA
JUNIOR:00664085989

Assinado de forma digital por
EDVALDO VIEIRA JUNIOR:00664085989
Dados: 2022.07.20 13:41:26 -03'00'

SERVSTEEL CONSTRUÇÕES ESPECIALIZADAS EIRELI

EDVALDO VIEIRA JUNIOR

CPF: 006.640.859-89

RG: 7.500.293-3 (PR)

SÓCIO-PROPRIETÁRIO

1 8
36

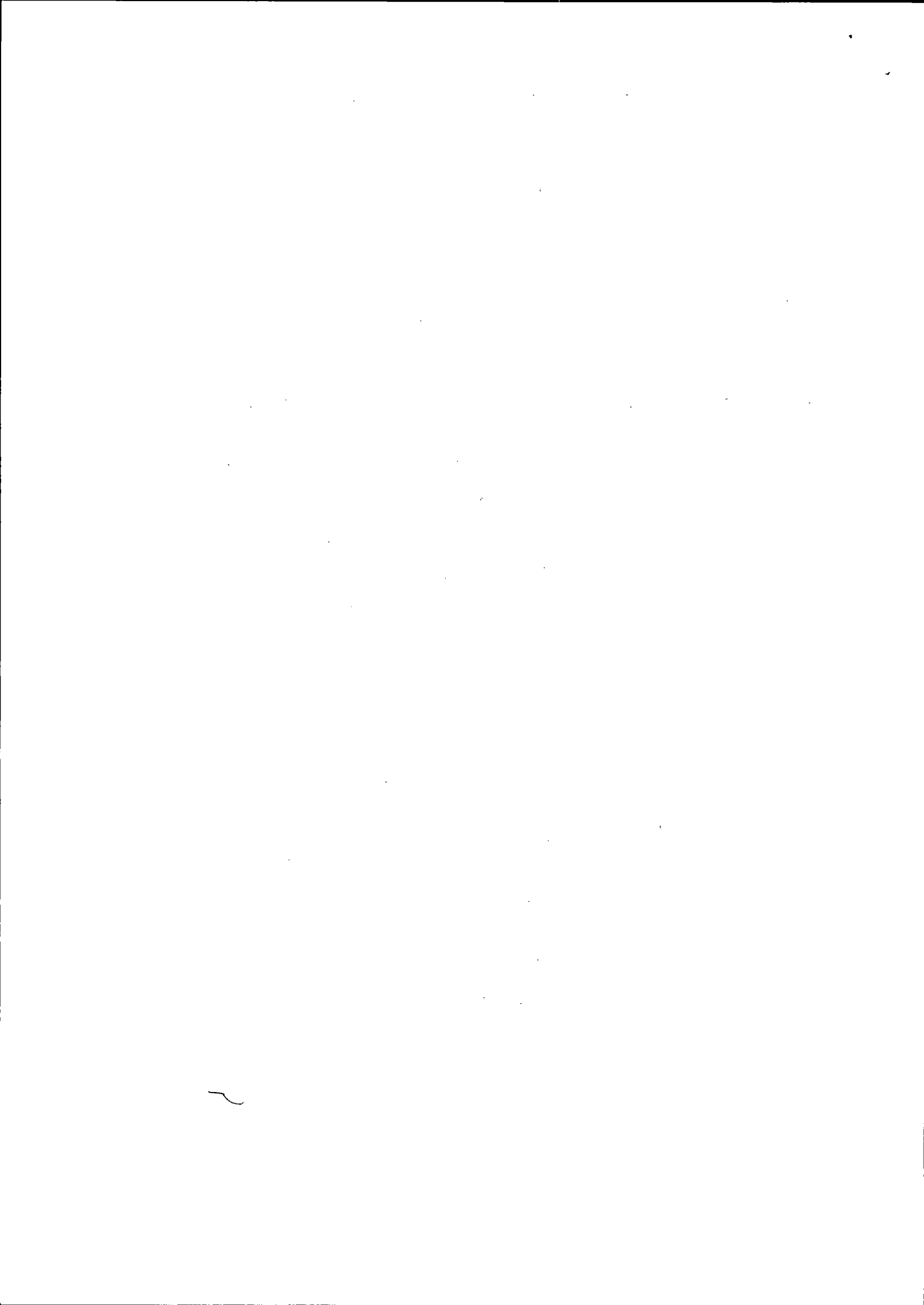

Autenticar	REGISTRO DE EMPREGADO		Nº	000002
	Empregador		CNPJ	
	SERVSTEEL CONSTRUÇÕES ESPECIALIZADAS EIRELI		29.283.455/0001-43	
Endereço				
RUA DOUTOR ALARICO VIEIRA DE ALENCAR, 327, APTO 44, BACACHERI, CURITIBA, PR,				

Empregado	Beneficiários
LUAN ANTONIO SOPA	KIMBERLY NICOLE DE CARMARGO SOPA
Residência	
Rua EUGENIO MOTTIN, 284, SAO GABRIEL, COLOMBO, PR, - CEP: 83407-680	

Data de nascimento	Local do nascimento	Pais da nacionalidade	Estado civil
24/05/1998	CURITIBA - PR	BRASIL	Casado
FILIAÇÃO			
Pai LUIZ ANTONIO SOPA			
Mãe ANGELITA DO ROCIO MARCONDES			
Cédula de Identidade	Data de emissão	Órgão/UF emissor	Título Eleitoral
134154977	14/11/2011	SSP/PR	
CTPS	Série	Data de expedição da CTPS	UF CTPS
0685274	0040	14/11/2011	PR
Doc. militar	Categoria	Cor	Sexo
		Não Informada	Masculino
Deficiência	Telefone Residencial		Grau de instrução
Não			Ensino Médio Completo
Cargo	Função		C.B.O.
AJUDANTE			717020

Data de Admissão	Salário	Por	Horário de Trabalho	Horário de Intervalo
16/02/2021	R\$ 6,29	Hora	das 07:30 as 17:30	das 12:00 as 13:00

FGTS	Opção em	Conta vinculada no banco	Data da Retificação
	16/02/2021		

PROGRAMA DE INTEGRAÇÃO SOCIAL - PIS			
Cadastrado em	Sob nº	Domicílio bancário	
	203.05307.54-6		
Nº banco	Agência código	End. da agência	

ALTERAÇÕES DE SALÁRIO, CARGO E/OU FUNÇÃO	

FÉRIAS - PERÍODO AQUISITIVO	FÉRIAS - PERÍODO DE GOZO	FÉRIAS - PERÍODO ABONO PECUNIÁRIO	Obs.: (Anotar advertências, suspensões, transferências, etc.)

ACIDENTES DE TRABALHO, DOENÇAS OU DOENÇAS PROFISSIONAIS	RESCISÃO DE CONTRATO DE TRABALHO
	Data da saída:
	Tipo do desligamento:

CONTRIBUIÇÃO SINDICAL

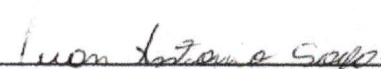
 LUAN ANTONIO SOPA

OBSERVAÇÕES



Autenticar		REGISTRO DE EMPREGADO				Nº 000004	
Empregador SERVSTEEL CONSTRUÇÕES ESPECIALIZADAS EIRELI					CNPJ 29.283.455/0001-43		
Endereço RUA DOUTOR ALARICO VIEIRA DE ALENCAR, 327, APTO 44, BACACHERI, CURITIBA, PR.							
Empregado DIONES PATRICIO OLECH					Beneficiários		
Residência Rua JOAO MALINOWSKI, 86, CACHOEIRA, ARAUCARIA, PR. - CEP: 83708-390							
Data de nascimento 24/01/1985		Local do nascimento CONTENDA - PR		País da nacionalidade BRASIL		Estado civil Solteiro	
FILIAÇÃO		Pai JOAO OLECH FILHO					
		Mãe TEREZINHA CORDEIRO OLECH					
Cédula de Identidade 94476704		Data de emissão 08/06/2016	Órgão/UF emissor SSP/PR	Título Eleitoral 082232960620		Zona 050	Seção 161
Inscr. Órgão de Classe	CTPS 3295390	Série 001-0	Data de expedição da CTPS 14/02/2002	UF CTPS PR	CPF 047.476.379-07	Cart. Nac. Habilitação	Categoria
Doc. militar		Categoria	Cor Não Informada		Sexo Masculino	Grau de instrução Ensino Médio Completo	
Deficiência Não		Telefone Residencial			Telefone Celular		
Cargo CARPINTEIRO				Função		C.B.O. 715525	
Data de Admissão 12/03/2021		Salário R\$ 8,91	Por Mês	Horário de Trabalho das 07:30 as 17:30		Horário de Intervalo das 12:00 as 13:00	
FGTS	Opção em 12/03/2021	Conta vinculada no banco				Data da Retificação	
PROGRAMA DE INTEGRAÇÃO SOCIAL - PIS							
Cadastrado em		Sob nº 128.73999.49-9		Domicílio bancário			
Nº banco		Agência código		End. da agência			
ALTERAÇÕES DE SALÁRIO, CARGO E/OU FUNÇÃO							
FÉRIAS - PERÍODO AQUISITIVO		FÉRIAS - PERÍODO DE GOZO		FÉRIAS - PERÍODO ABONO PECUNIÁRIO		Obs. (Anotar advertências, suspensões, transferências, etc.)	
						<hr/> <hr/> <hr/> <hr/>	
ACIDENTES DE TRABALHO, DOENÇAS OU DOENÇAS PROFISSIONAIS				RESCISÃO DE CONTRATO DE TRABALHO			
				Data da saída:			
				Tipo do desligamento:			
CONTRIBUIÇÃO SINDICAL							
OBSERVAÇÕES							

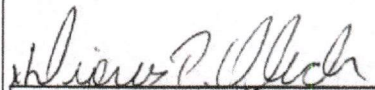

 DIONES PATRICIO OLECH



Autenticar	REGISTRO DE EMPREGADO		Nº	000011
	Empregador		CNPJ	
	SERVSTEEL CONSTRUÇÕES ESPECIALIZADAS EIRELI		29.283.455/0001-43	
Endereço				
RUA DOUTOR ALARICO VIEIRA DE ALENCAR, 327, APTO 44, BACACHERI, CURITIBA, PR,				

Empregado	Beneficiários
ARIEL CARVALHO DOS SANTOS	
Residência	
Rua MARINGA, 10, CASA 11, ESTADOS, FAZENDA RIO GRANDE, PR, - CEP: 83830-222	

	Data de nascimento	Local de nascimento	País da nacionalidade		Estado civil		
	25/08/1988	GUARAPUAVA - PR	BRASIL		Casado		
	FILIAÇÃO						
	Pai EDSON ROCHA DOS SANTOS						
	Mãe MARIA DE LOURDES CARVALHO						
	Cédula de Identidade	Data de emissão	Órgão/UF emissor	Título Eleitoral	Zona	Seção	Inscr. Órgão de Classe
	110223307		SSP/PR	097426010663	050	140	
	CTPS	Série	Data de expedição da CTPS	UF CTPS	CPF	Cart. Nac. Habilitação	Categoria
	0681977	00002	14/09/2006	PR	085.269.039-85		
	Doc. militar	Categoria	Cor	Sexo	Grau de instrução		
		Não Informada	Masculino	Ensino Médio Completo			
Deficiência	Telefone Residencial		Telefone Celular				
Não							
Cargo	Função			C.B.O.			
ELETRICISTA				715615			

Data de Admissão	Salário	Por Hora	Horário de Trabalho	Horário de Intervalo
16/03/2021	RS	8,91	Art. 62 - Inc. II CLT	Art. 62 - Inc. II CLT

FGTS	Opção em	Conta vinculada no banco	Data da Retificação
	16/03/2021		

PROGRAMA DE INTEGRAÇÃO SOCIAL - PIS		
Cadastrado em	Sob nº	Domicílio bancário
14/09/2006	200.34817.14-4	
Nº banco	Agência código	End. da agência

ALTERAÇÕES DE SALÁRIO, CARGO E/OU FUNÇÃO	

FÉRIAS - PERÍODO AQUISITIVO	FÉRIAS - PERÍODO DE GOZO	FÉRIAS - PERÍODO ABONO PECUNIÁRIO	Obs.: (Anotar advertências, suspensões, transferências, etc.)

ACIDENTES DE TRABALHO, DOENÇAS OU DOENÇAS PROFISSIONAIS	RESCISÃO DE CONTRATO DE TRABALHO
	Data da saída:
	Tipo do desligamento:

CONTRIBUIÇÃO SINDICAL

Ariel Carvalho dos Santos

 ARIEL CARVALHO DOS SANTOS

OBSERVAÇÕES

39



Autenticar

REGISTRO DE EMPREGADO

000019

Empregador SERVSTEEL CONSTRUÇÕES ESPECIALIZADAS EIRELI	CNPJ 29.283.455/0001-43
Endereço RUA DOUTOR ALARICO VIEIRA DE ALENCAR, 327, APTO 44, BACACHERI, CURITIBA, PR,	

Empregado ANDERSON MAXIMIANO HERMENEGILDO	Beneficiários
Residência EST JABOTICABAL, 1, CARNAPOLIS, CARLOPOLIS, PR, - CEP: 86420-000	

Data de nascimento 12/07/1983	Local do nascimento CARLOPOLIS - PR	País da nacionalidade BRASIL	Estado civil Solteiro
FILIAÇÃO Pai ANIVAL HERMENEGILDO Mãe ISABEL MAXIMIANO HERMENEGILDO			
Cédula de Identidade 436408296	Data de emissão	Órgão/UF emissor SSP/PR	Título Eleitoral
CTPS 10148	Série 244	Data de expedição da CTPS	UF CTPS PR
Doc. militar	Categoria	Cor Não Informada	Sexo Masculino
Deficiência Não	Telefone Residencial	Grau de instrução Ensino Médio Completo	
Cargo AJUDANTE	Função	C.B.O. 717020	

Data de Admissão 14/04/2021	Salário RS 6,31	Por Hora	Horário de Trabalho das 07:30 as 17:30	Horário do Intervalo das 12:00 as 13:00
---------------------------------------	---------------------------	--------------------	--	---

FGTS	Opção em 14/04/2021	Conta vinculada no banco	Data da Retificação
------	-------------------------------	--------------------------	---------------------

PROGRAMA DE INTEGRAÇÃO SOCIAL - PIS

Cadastrado em	Sob nº 128.36546,24-9	Domicílio bancário
Nº banco	Agência código	End. da agência

ALTERAÇÕES DE SALÁRIO, CARGO E/OU FUNÇÃO

FÉRIAS - PERÍODO AQUISITIVO		FÉRIAS - PERÍODO DE GOZO		FÉRIAS - PERÍODO ABONO PECUNIÁRIO		Obs.: (Anotar advertências, suspensões, transferências, etc.)

ACIDENTES DE TRABALHO, DOENÇAS OU DOENÇAS PROFISSIONAIS

--	--

RESCISÃO DE CONTRATO DE TRABALHO

Data da saída:
Tipo do desligamento:

CONTRIBUIÇÃO SINDICAL

--	--

x Anderson Maximiano Hermenegildo
 ANDERSON MAXIMIANO HERMENEGILDO

OBSERVAÇÕES

[Handwritten signatures and marks]



Autenticar		REGISTRO DE EMPREGADO				Nº 000007	
Empregador SERVSTEEL CONSTRUÇÕES ESPECIALIZADAS EIRELI					CNPJ 29.283.455/0001-43		
Endereço RUA DOUTOR ALARICO VIEIRA DE ALENCAR, 327, APTO 44, BACACHERI, CURITIBA, PR,							
Empregado MARCOS RIBEIRO DE MORAES					Beneficiários		
Residência Rua JULIO PINIOR SZYMANSKI, 294, CACHOEIRA, APUCARANA, PR, - CEP: 83708-460							
Data de nascimento 02/04/1969		Local do nascimento APUCARANA - PR		País da nacionalidade BRASIL		Estado civil Solteiro	
FILIAÇÃO		Pai JOSÉ MARQUES RIBEIRO MORAIS					
		Mãe IVONETE RIBEIRO MORAES					
Cédula de identidade		Data de emissão		Órgão/UF emissor SSP		Título Eleitoral	
CTPS 5172136		Série 0030		Data de expedição da CTPS 26/08/2010		UF CTPS PR	
Doc. militar		Categoria		Cor Não informada		Sexo Masculino	
Deficiência Não		Telefone Residencial		Telefone Celular		Grau de instrução Ensino Médio Completo	
Cargo CARPINTEIRO		Função		C.B.O. 715525			
Data de Admissão 12/03/2021		Salário R\$ 8,91		Por Hora		Horário de Trabalho Art. 62 - Inc. II CLT	
FGTS		Opção em 12/03/2021		Conta vinculada no banco		Data da Retificação	
PROGRAMA DE INTEGRAÇÃO SOCIAL - PIS							
Cadastrado em 26/08/2010		Sob nº 123.41617.04-4		Domicílio bancário			
Nº banco		Agência código		End. da agência			
ALTERAÇÕES DE SALÁRIO, CARGO E/OU FUNÇÃO							
FÉRIAS - PERÍODO AQUISITIVO		FÉRIAS - PERÍODO DE GOZO		FÉRIAS - PERÍODO ABONO PECUNIÁRIO		Obs. (Anotar advertências, suspensões, transferências, etc.)	
ACIDENTES DE TRABALHO, DOENÇAS OU DOENÇAS PROFISSIONAIS				RESCISÃO DE CONTRATO DE TRABALHO			
				Data da saída:			
				Tipo do desligamento:			
CONTRIBUIÇÃO SINDICAL							
 MARCOS RIBEIRO DE MORAES							
OBSERVAÇÕES							

8
8
41





SERVSTEEL CONSTRUÇÕES ESPECIALIZADAS EIRELI

DECLARAÇÃO DE IDONEIDADE

PROCESSO LICITATÓRIO Nº 77/2022
MODALIDADE: TOMADA DE PREÇO Nº 10/2022

A: Comissão de Licitação da PREFEITURA MUNICIPAL DE AGROLANDIA

SERVSTEEL CONSTRUÇÕES ESPECIALIZADAS EIRELI, estabelecida na Rua Doutor Alarico Vieira de Alencar nº 327 apartamento 44, bairro Bacacheri, na cidade de Curitiba/PR, inscrita no CNPJ sob nº 29.283.455/0001-43, por intermédio de seu representante legal, Sr. Edvaldo Vieira Junior, portador (a) da carteira de identidade nº 7.500.296-3 e do CPF nº 006.640.859-89, DECLARA, sob as penas da Lei, o que se segue:

1. Que ate a presente data não há qualquer fato impeditivo á sua habilitação;
2. Que não foi declarada inidônea para licitar ou contratar com a Administração Pública;
3. Que se compromete a informar a Superveniência de decisório que a julgue inidônea, durante a tramitação do procedimento Licitatório ou da execução do Contrato.

Curitiba, 27 de julho de 2022

EDVALDO VIEIRA
JUNIOR:00664085989

Assinado de forma digital por
EDVALDO VIEIRA JUNIOR:00664085989
Dados: 2022.07.20 13:41:51 -03'00'

SERVSTEEL CONSTRUÇÕES ESPECIALIZADAS EIRELI

EDVALDO VIEIRA JUNIOR

CPF: 006.640.859-89

RG: 7.500.293-3 (PR)

SÓCIO-PROPRIETÁRIO

[Handwritten signature and initials]
42

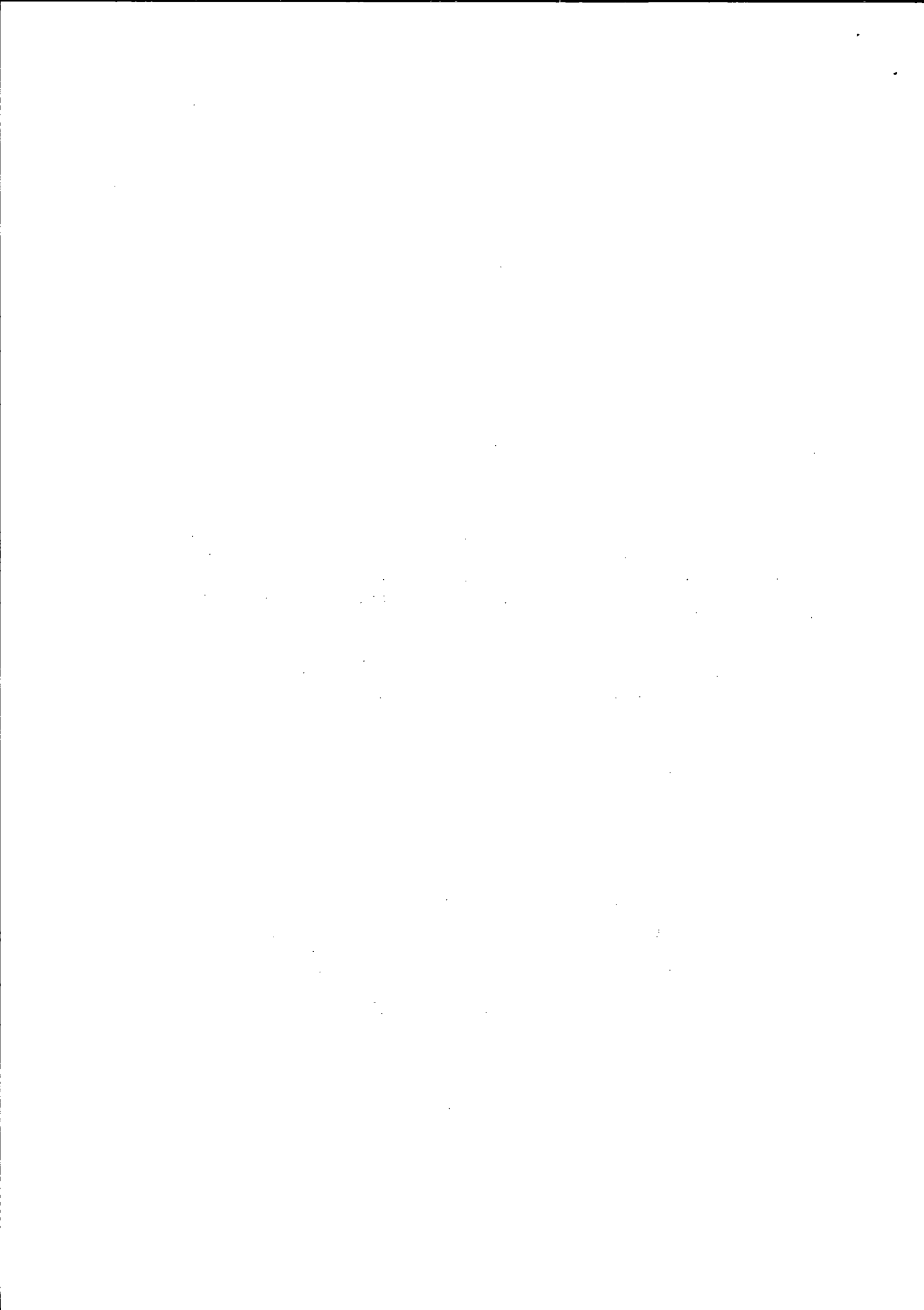



SERVSTEEL CONSTRUÇÕES ESPECIALIZADAS EIRELI

DECLARAÇÃO DE CUMPRIMENTO DO ART. 9º DA LEI FEDERAL Nº 8.666/93.

PROCESSO LICITATÓRIO Nº 77/2022
MODALIDADE: TOMADA DE PREÇO Nº 10/2022

SERVSTEEL CONSTRUÇÕES ESPECIALIZADAS EIRELI, estabelecida na Rua Doutor Alarico Vieira de Alencar nº 327 apartamento 44, bairro Bacacheri, na cidade de Curitiba/PR, inscrita no CNPJ sob nº 29.283.455/0001-43, por intermédio de seu representante legal, Sr. Edvaldo Vieira Junior, portador (a) da carteira de identidade nº 7.500.296-3 e do CPF nº 006.640.859-89, DECLARA, que, não possui em seu quadro funcional servidor público e que não participou da autoria dos projetos, conforme Incisos I e II, bem como não possui servidor ou dirigente de órgão ou entidade contratante ou responsável pela licitação, conforme Inciso III.

Curitiba, 27 de julho de 2022

EDVALDO VIEIRA
JUNIOR:00664085989

Assinado de forma digital por
EDVALDO VIEIRA
JUNIOR:00664085989
Dados: 2022.07.20 13:43:32 -03'00'

SERVSTEEL CONSTRUÇÕES ESPECIALIZADAS EIRELI

EDVALDO VIEIRA JUNIOR

CPF: 006.640.859-89

RG: 7.500.293-3 (PR)

SÓCIO-PROPRIETÁRIO

Handwritten signature and number 43.





SERVSTEEL CONSTRUÇÕES ESPECIALIZADAS EIRELI

DECLARAÇÃO DE CUMPRIMENTO DO DISPOSTO NO INCISO XXXIII DO ART. 7º DA CF.

PROCESSO LICITATÓRIO Nº 77/2022
MODALIDADE: TOMADA DE PREÇO Nº 10/2022

SERVSTEEL CONSTRUÇÕES ESPECIALIZADAS EIRELI, estabelecida na Rua Doutor Alarico Vieira de Alencar nº 327 apartamento 44, bairro Bacacheri, na cidade de Curitiba/PR, inscrita no CNPJ sob nº 29.283.455/0001-43, por intermédio de seu representante legal, Sr. Edvaldo Vieira Junior, portador (a) da carteira de identidade nº 7.500.296-3 e do CPF nº 006.640.859-89, DECLARA, sob as penas da Lei, que não possui em seu quadro de pessoal, empregado menor de 18 (dezoito) anos em trabalho noturno, perigoso ou insalubre e de 16 (dezesesseis) anos em qualquer trabalho, salvo na condição de aprendiz, a partir de 14 (quatorze) anos, nos termos do inciso XXXIII do artigo 7º da Constituição Federal de 1988 (Lei No. 9.854/99).

Curitiba, 27 de julho de 2022

EDVALDO VIEIRA
JUNIOR:00664085989

Assinado de forma digital por
EDVALDO VIEIRA JUNIOR:00664085989
Dados: 2022.07.20 13:41:04 -03'00'

SERVSTEEL CONSTRUÇÕES ESPECIALIZADAS EIRELI

EDVALDO VIEIRA JUNIOR

CPF: 006.640.859-89

RG: 7.500.293-3 (PR)

SÓCIO-PROPRIETÁRIO

Handwritten signature and number 44.





PEDIDO DE CERTIDÕES

JOSÉ BORGES DA CRUZ FILHO
TITULAR

EDIFÍCIO DO FÓRUM CÍVEL
AV. CÂNDIDO DE ABREU, 535 - TÉRREO - CEP 80530-906

RECUPERAÇÃO JUDICIAL * FALÊNCIA * CONCORDATA * CRIME * CIVEL
VARAS CRIMINAIS-VARAS DA FAZENDA-VARAS DA FAMÍLIA-PRECATÓRIA DA VARA DE EXECUÇÕES PENAS
EXECUÇÕES FISCAIS DO ESTADO E DO MUNICÍPIO - REGISTROS PÚBLICOS - TRIBUNAL DO JURI
TABELIONATOS - JUIZADO ESPECIAL CIVEL E CRIMINAL

**CERTIDÃO NEGATIVA
FEITOS AJUIZADOS**

CERTIFICO, a pedido de parte interessada, para FINS GERAIS, que revendo os livros de registros de distribuições físicas e eletrônicas de AÇÕES DE FALÊNCIAS, CONCORDATAS, RECUPERAÇÃO JUDICIAL E EXTRAJUDICIAL, existentes nesta serventia, dos mesmos NÃO CONSTA qualquer ação contra:

SERVSTEEL CONSTRUÇÕES ESPECIALIZADAS
EIRELI #

CNPJ.29.283.455/0001-43

no período de 18 de março de 1963 (data da instalação deste cartório - Lei No.4.677, de 29/12/62) a 20/06/2022 .

O REFERIDO É VERDADE E DOU FÉ.

Curitiba, 22 de junho de 2022 .

FERNANDA GALLASSINI
Escrevente Juramentada

Emitida por: FERNANDA
Lei nº19.803 de 21/Dez/18
Tabela XVI dos Distribuidores nº VI letra a (R\$ 38.16)

1º
OFÍCIO DISTRIBUIDOR

Digitally signed
by JOSÉ BORGES
DA CRUZ
FILHO:31628532
904
Date:
2022.06.22
17:35:47 BRT

*** Se impressa, verificar sua autenticidade no <http://www.1distribuidorcuritiba.com.br/autentica> usando o código 27A9157C ***

Handwritten signature and initials in blue ink.

TERMOS DE ABERTURA E ENCERRAMENTO

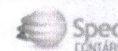

Entidade: **SERVSTEEL CONSTRUÇÕES ESPECIALIZADAS EIRELI**
 Período da Escrituração: 01/01/2021 a 31/12/2021 CNPJ: 29.283.455/0001-43
 Número de Ordem do Livro: 2
 Período Selecionado: 01 de Janeiro de 2021 a 31 de Dezembro de 2021

TERMO DE ABERTURA

Nome Empresarial	SERVSTEEL CONSTRUÇÕES ESPECIALIZADAS EIRELI
NIRE	41600649206
CNPJ	29.283.455/0001-43
Número de Ordem	2
Natureza do Livro	INICIAL
Município	CURITIBA
Data do arquivamento dos atos constitutivos	18/12/2017
Data de arquivamento do ato de conversão de sociedade simples em sociedade empresária	
Data de encerramento do exercício social	31/12/2021
Quantidade total de linhas do arquivo digital	4896

TERMO DE ENCERRAMENTO

Nome Empresarial	SERVSTEEL CONSTRUÇÕES ESPECIALIZADAS EIRELI
Natureza do Livro	INICIAL
Número de ordem	2
Quantidade total de linhas do arquivo digital	4896
Data de início	01/01/2021
Data de término	31/12/2021

Este documento é parte integrante de escrituração cuja autenticação se comprova pelo recibo de número CB.2A.49.D9.00.12.56.20.9B.8D.7C.89.91.37.21.4E.6C.F1.1A.14-7, nos termos do Decreto nº 8.683/2016.

Este relatório foi gerado pelo Sistema Público de Escrituração Digital – Sped

Versão 9.0.1 do Visualizador

Handwritten signature

Handwritten signature

Handwritten number 46



RECIBO DE ENTREGA DE ESCRITURAÇÃO CONTÁBIL DIGITAL

IDENTIFICAÇÃO DO TITULAR DA ESCRITURAÇÃO

NIRE 41600649206	CNPJ 29.283.455/0001-43
NOME EMPRESARIAL SERVSTEEL CONSTRUÇÕES ESPECIALIZADAS EIRELI	

IDENTIFICAÇÃO DA ESCRITURAÇÃO

FORMA DA ESCRITURAÇÃO CONTÁBIL Livro Diário	PERÍODO DA ESCRITURAÇÃO 01/01/2021 a 31/12/2021
NATUREZA DO LIVRO INICIAL	NÚMERO DO LIVRO 2
IDENTIFICAÇÃO DO ARQUIVO (HASH) CB.2A.49.D9.00.12.56.20.9B.8D.7C.89.91.37.21.4E.6C.F1.1A.14	

ESTE LIVRO FOI ASSINADO COM OS SEGUINTE CERTIFICADOS DIGITAIS:

QUALIFICAÇÃO DO SIGNATARIO	CPF/CNPJ	NOME	Nº SÉRIE DO CERTIFICADO	VALIDADE	RESPONSÁVEL LEGAL
Contador	43758320453	SILVIO CESAR MACHADO DOS SANTOS:43758320453	766037784414238182 4	15/10/2021 a 15/10/2022	Não
Pessoa Jurídica (e-CNPJ ou e-PJ)	29283455000143	SERVSTEEL CONSTRUÇÕES ESPECIALIZADAS EIRELI:29283455000143	874264909062054881 4	02/07/2021 a 02/07/2022	Sim

NÚMERO DO RECIBO:

CB.2A.49.D9.00.12.56.20.9B.8D.7C.
89.91.37.21.4E.6C.F1.1A.14-7

Escrituração recebida via Internet
pelo Agente Receptor SERPRO
em 06/05/2022 às 17:44:30

3D.AE.4B.7B.E1.9F.E5.4D
35.66.E7.9D.87.74.46.0B

Considera-se autenticado o livro contábil a que se refere este recibo, dispensando-se a autenticação de que trata o art. 39 da Lei nº 8.934/1994. Este recibo comprova a autenticação.

BASE LEGAL: Decreto nº 1.800/1996, com a alteração do Decreto nº 8.683/2016, e arts. 39, 39-A, 39-B da Lei nº 8.934/1994 com a alteração da Lei Complementar nº 1247/2014.

BALANÇO PATRIMONIAL



Entidade: SERVSTEEL CONSTRUÇÕES ESPECIALIZADAS EIRELI

Período da Escrituração: 01/01/2021 a 31/12/2021

CNPJ: 29.283.455/0001-43

Número de Ordem do Livro: 2

Período Selecionado: 01 de Janeiro de 2021 a 31 de Dezembro de 2021

Descrição	Nota	Saldo Inicial	Saldo Final
ATIVO		R\$ 965.730,64	R\$ 1.753.462,25
ATIVO CIRCULANTE		R\$ 965.730,64	R\$ 1.753.462,25
DISPONÍVEL		R\$ 965.730,64	R\$ 1.211.600,96
CAIXA		R\$ 497.550,00	R\$ 2.200,00
CAIXA GERAL		R\$ 497.550,00	R\$ 2.200,00
BANCOS CONTA MOVIMENTO		R\$ 18.180,64	R\$ 702.045,80
BANCO CAIXA AG:3414 C/C:1779-9		R\$ 18.180,64	R\$ 32.100,00
BANCO ITAU		R\$ 0,00	R\$ 669.945,80
APLICAÇÕES FINANCEIRAS LIQUIDEZ IMEDIATA		R\$ 450.000,00	R\$ 507.355,16
APLICAÇÃO ITAU AG: 7454/ 99848-0		R\$ 0,00	R\$ 160.180,53
CAIXA ECONÔMICA FEDERAL		R\$ 450.000,00	R\$ 347.174,63
CLIENTES		R\$ 0,00	R\$ 494.610,87
DUPLICATAS A RECEBER		R\$ 0,00	R\$ 494.610,87
CONSUMIDOR FINAL		R\$ 0,00	R\$ 494.610,87
OUTROS CRÉDITOS		R\$ 0,00	R\$ 47.250,42
EMPRÉSTIMO		R\$ 0,00	R\$ 47.250,42
EMPRESTIMO SERVICON		R\$ 0,00	R\$ 47.250,42
PASSIVO		R\$ 965.730,64	R\$ 1.753.462,25
PASSIVO CIRCULANTE		R\$ 416.957,58	R\$ 223.561,01
EMPRÉSTIMOS E FINANCIAMENTOS		R\$ 414.870,00	R\$ 115.696,04
EMPRÉSTIMOS		R\$ 414.870,00	R\$ 115.696,04
EMPRESTIMO PRONAMP		R\$ 0,00	R\$ 15.696,04
EMPRESTIMO SERVICON		R\$ 414.870,00	R\$ 0,00
EMPRESTIMO CAPITAL DE GIRO		R\$ 0,00	R\$ 100.000,00
FORNECEDORES		R\$ 0,00	R\$ 13.346,09
FORNECEDORES		R\$ 0,00	R\$ 13.346,09
CARLOPOLIS-PR FRANCO CASA E CONSTRUCAO LTDA -ME		R\$ 0,00	R\$ 4.851,46
CONCRETAGEM AHMAD EID LTDA		R\$ 0,00	R\$ 1.891,63
DENIZE T. SILVA DE OLIVEIRA E CIA LTDA		R\$ 0,00	R\$ 229,10
F.L.DE SOUZA EIRELI - EPP		R\$ 0,00	R\$ 110,00
Lajes Bomfim Industria e Comercio de Pre Moldados Ltda.		R\$ 0,00	R\$ 869,80

Este documento é parte integrante de escrituração cuja autenticação se comprova pelo recibo de número CB.2A.49.D9.00.12.56.20.9B.8D.7C.89.91.37.21.4E.6C.F1.1A.14-7, nos termos do Decreto nº 8.683/2016.

Este relatório foi gerado pelo Sistema Público de Escrituração Digital – Sped

Versão 9.0.1 do Visualizador

Página 1 de 2

48

BALANÇO PATRIMONIAL

Entidade: **SERVSTEEL CONSTRUÇÕES ESPECIALIZADAS EIRELI**
 Período da Escrituração: 01/01/2021 a 31/12/2021 CNPJ: 29.283.455/0001-43
 Número de Ordem do Livro: 2
 Período Selecionado: 01 de Janeiro de 2021 a 31 de Dezembro de 2021

Descrição	Nota	Saldo Inicial	Saldo Final
MARISA ORSO PARISOTO - MADEIRAS		R\$ 0,00	R\$ 4.730,00
MECA COMERCIO DE COMBUSTIVEIS LTDA		R\$ 0,00	R\$ 50,10
MULTICASA MATERIAIS DE CONSTRUCAO LTDA		R\$ 0,00	R\$ 134,00
SMART CENTER COMERCIO DE MATERIAIS DE CONSTRUCAO EIRELI		R\$ 0,00	R\$ 480,00
OBRIGAÇÕES TRIBUTÁRIAS		R\$ 2.087,58	R\$ 81.402,13
IMPOSTOS E CONTRIBUIÇÕES A RECOLHER		R\$ 2.087,58	R\$ 81.402,13
IRRF A RECOLHER		R\$ 0,00	R\$ 86,26
PARCELAMENTO DAS 60x		R\$ 0,00	R\$ 46.132,24
SIMPLES A RECOLHER		R\$ 2.087,58	R\$ 35.183,63
OBRIGAÇÕES TRABALHISTA E PREVIDENCIÁRIA		R\$ 0,00	R\$ 13.116,75
OBRIGAÇÕES COM O PESSOAL		R\$ 0,00	R\$ 9.695,81
SALÁRIOS E ORDENADOS A PAGAR		R\$ 0,00	R\$ 9.695,81
OBRIGAÇÕES SOCIAIS		R\$ 0,00	R\$ 3.420,94
INSS A RECOLHER		R\$ 0,00	R\$ 1.541,33
FGTS A RECOLHER		R\$ 0,00	R\$ 1.879,61
PATRIMÔNIO LÍQUIDO		R\$ 548.773,06	R\$ 1.529.901,24
CAPITAL SOCIAL		R\$ 500.000,00	R\$ 500.000,00
CAPITAL SUBSCRITO		R\$ 500.000,00	R\$ 500.000,00
SOCIO EDVALDO VIEIRA JUNIOR		R\$ 500.000,00	R\$ 500.000,00
LUCROS OU PREJUÍZOS ACUMULADOS		R\$ 48.773,06	R\$ 1.029.901,24
LUCROS OU PREJUÍZOS ACUMULADOS		R\$ 48.773,06	R\$ 1.029.901,24
LUCROS ACUMULADÓS		R\$ 48.773,06	R\$ 1.029.901,24

Este documento é parte integrante de escrituração cuja autenticação se comprova pelo recibo de número CB.2A.49.D9.00.12.56.20.9B.8D.7C.89.91.37.21.4E.6C.F1.1A.14-7, nos termos do Decreto nº 8.683/2016.

Este relatório foi gerado pelo Sistema Público de Escrituração Digital – Sped

Versão 9.0.1 do Visualizador

Página 2 de 2

49

DEMONSTRAÇÃO DE LUCROS OU PREJUÍZOS ACUMULADOS



Entidade: **SERVSTEEL CONSTRUÇÕES ESPECIALIZADAS EIRELI**
 Período da Escrituração: **01/01/2021 a 31/12/2021** CNP **29.283.455/0001-43** Número de Ordem do Livro: **2**
 Período Selecionado: **01 de Janeiro de 2021 a 31 de Dezembro de 2021**

Histórico	Código de Aglutinação das Contas de Patrimônio Líquido	
	LUCROS ACUMULADOS (R\$)	
Saldo Anterior de Lucros Acumulados		48.773,06
Lucro Líquido do Ano		1.051.197,44
(-)Saldo Anterior de Prejuízo Acumulados		0,00
(-)Prejuízo Líquido do Ano		0,00
(-)Prejuízo Líquido do Ano		0,00
TOTAL		1.099.970,50
Dividendos ou Lucros Distribuídos, Pagos ou Creditados		(-)70.069,26
TOTAL		(-)70.069,26
LUCROS OU PREJUÍZOS ACUMULADOS		1.026.901,24
Notas		

Este documento é parte integrante de escrituração cuja autenticação se comprova pelo recibo de número CB.2A.49.D9.00.12.56.20.9B.8D.7C.89.91.37.21.4E.6C.F1.1A.14-7, nos termos do Decreto nº 8.683/2016.

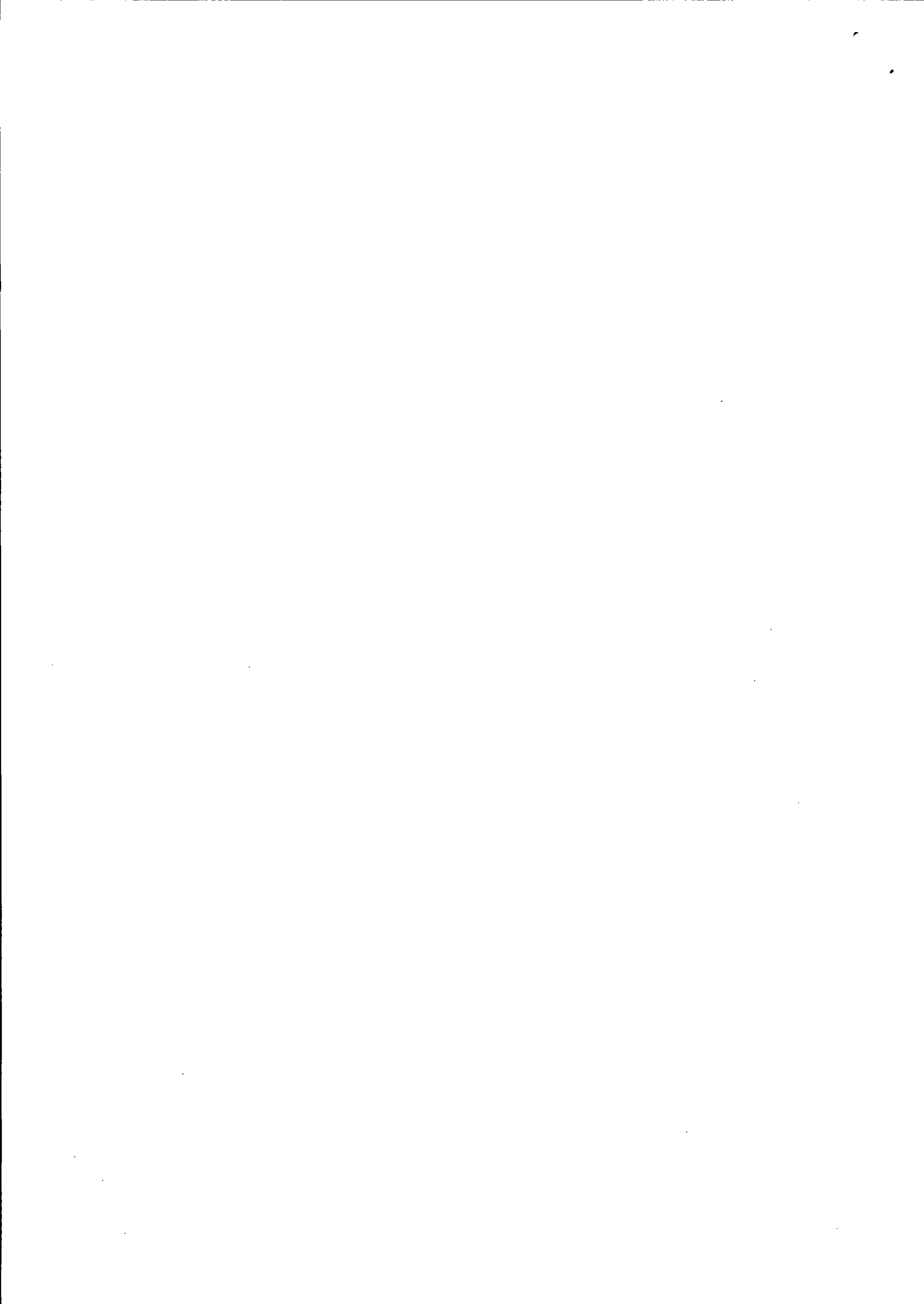

DEMONSTRAÇÃO DE RESULTADO DO EXERCÍCIO

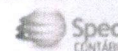

Entidade: **SERVSTEEL CONSTRUÇÕES ESPECIALIZADAS EIRELI**

Período da Escrituração: 01/01/2021 a 31/12/2021

CNPJ: 29.283.455/0001-43

Número de Ordem do Livro: 2

Período Selecionado: 01 de Janeiro de 2021 a 31 de Dezembro de 2021

Descrição	Nota	Saldo anterior	Saldo atual
Receita Operacional		R\$ 52.320,14	R\$ 2.041.866,86
VENDA DE MERCADORIAS		R\$ 0,00	R\$ 343.114,43
SERVIÇOS PRESTADOS		R\$ 52.320,14	R\$ 1.698.752,43
(-) Deducoes		R\$ (2.087,58)	R\$ (198.906,87)
(-) (-) SIMPLES		R\$ (2.087,58)	R\$ (198.906,87)
Receita Líquida		R\$ 50.232,56	R\$ 1.842.959,99
Lucro Bruto		R\$ 50.232,56	R\$ 1.842.959,99
(-) Despesas Administrativas		R\$ (600,00)	R\$ (786.014,68)
(-) CONTRIBUIÇÕES SOCIAIS		R\$ (0,00)	R\$ (207,57)
(-) DESPESAS COM SALÁRIOS E ORDENADOS		R\$ (0,00)	R\$ (177.480,43)
(-) DESPESAS COM RESCISÃO		R\$ (0,00)	R\$ (9.222,45)
(-) DESPESAS COM AUXILIO ALIMENTACAO		R\$ (0,00)	R\$ (35.610,64)
DESPESAS COM RESCISÃO		R\$ 0,00	R\$ 980,32
(-) DESPESAS COM 13º SALÁRIO		R\$ (0,00)	R\$ (21.044,37)
(-) DESPESAS COM FÉRIAS		R\$ (0,00)	R\$ (2.983,89)
(-) DESPESAS COM INSS		R\$ (0,00)	R\$ (2.848,81)
(-) DESPESAS COM FGTS		R\$ (0,00)	R\$ (13.920,52)
(-) VALE TRANSPORTE		R\$ (0,00)	R\$ (1.647,00)
(-) DESPESAS COM ALUGUÉIS DE IMÓVEIS		R\$ (0,00)	R\$ (5.504,04)
(-) ALUGUÉIS DE MÁQUINAS E EQUIPAMENTOS		R\$ (0,00)	R\$ (5.150,00)
(-) DESPESAS COM TELEFONE		R\$ (0,00)	R\$ (153,87)
(-) DESPESAS COM MANUTENÇÕES DE EQUIPAMENTOS		R\$ (0,00)	R\$ (177,20)
(-) SEGUROS		R\$ (0,00)	R\$ (294,25)
(-) MATERIAL DE ESCRITÓRIO		R\$ (0,00)	R\$ (1.824,20)
(-) DESPESAS COM ASSISTÊNCIA CONTÁBIL		R\$ (600,00)	R\$ (3.000,00)
(-) DESPESAS COM CONSELHO REGIONAL		R\$ (0,00)	R\$ (1.210,74)
(-) DESPESAS COM SERVIÇOS PRESTADOS POR TERCEIROS		R\$ (0,00)	R\$ (960,00)
(-) DESPESAS COM FORNECEDOR		R\$ (0,00)	R\$ (144.589,66)
(-) DESPESA COM MATERIAL DE USO E CONSUMO		R\$ (0,00)	R\$ (4.790,43)
(-) DESPESAS COM VEICULOS		R\$ (0,00)	R\$ (1.240,00)
(-) SERVIÇOS PRESTADOS PF		R\$ (0,00)	R\$ (179.985,20)

Este documento é parte integrante de escrituração cuja autenticação se comprova pelo recibo de número CB.2A.49.D9.00.12.56.20.9B.8D.7C.89.91.37.21.4E.6C.F1.1A.14-7, nos termos do Decreto nº 8.683/2016.

Este relatório foi gerado pelo Sistema Público de Escrituração Digital – Sped

Versão 9.0.1 do Visualizador

Página 1 de 2



DEMONSTRAÇÃO DE RESULTADO DO EXERCÍCIO

Entidade: **SERVSTEEL CONSTRUÇÕES ESPECIALIZADAS EIRELI**
 Período da Escrituração: 01/01/2021 a 31/12/2021 CNPJ: 29.283.455/0001-43
 Número de Ordem do Livro: 2
 Período Selecionado: 01 de Janeiro de 2021 a 31 de Dezembro de 2021

Descrição	Nota	Saldo anterior	Saldo atual
(-) SERVIÇOS PRESTADOS PJ		RS (0,00)	RS (3.454,75)
(-) DESPESAS COM ALIMENTAÇÃO		RS (0,00)	RS (19.048,34)
(-) FRETES E CARRETOS		RS (0,00)	RS (750,00)
(-) DESPESAS COM CARTORIO		RS (0,00)	RS (64,31)
(-) DESPESAS COM COMBUSTIVEL		RS (0,00)	RS (224,74)
(-) DESPESA COM LOCAÇÃO DE EQUIPAMENTOS		RS (0,00)	RS (10.488,00)
(-) DESPESAS COM CARTAO DE CREDITO		RS (0,00)	RS (14.982,73)
(-) DESPESAS COM INTERNET		RS (0,00)	RS (161,50)
(-) DESPESAS COM VIAGENS		RS (0,00)	RS (38.588,28)
(-) MATERIAL PARA PRESTAÇÃO DE SERVIÇO		RS (0,00)	RS (76.877,93)
(-) JUROS BANCARIOS		RS (0,00)	RS (110,99)
(-) JUROS PASSIVOS		RS (0,00)	RS (8.398,16)
(-) Despesas Tributarias		RS (0,00)	RS (1.953,48)
(-) TAXAS DIVERSAS		RS (0,00)	RS (1.953,48)
(-) Despesas Financeiras		RS (859,50)	RS (1.532,24)
(-) MULTAS DE MORA		RS (625,00)	RS (4,44)
(-) DESPESA COM TARIFA BANCARIA		RS (234,50)	RS (1.527,80)
Receitas Financeiras		RS (0,00)	RS 47,85
JUROS DE APLICAÇÕES		RS 0,00	RS 47,85
Resultado operacional líquido		RS 48.773,06	RS 1.053.507,44
(-) Receitas Não Operacionais		RS (0,00)	RS (2.310,00)
(-) FRETES E CARRETOS		RS (0,00)	RS (2.310,00)
Resultado Antes do IR		RS 48.773,06	RS 1.051.197,44
LUCRO LÍQUIDO DO EXERCÍCIO		RS 48.773,06	RS 1.051.197,44

Este documento é parte integrante de escrituração cuja autenticação se comprova pelo recibo de número CB.2A.49.D9.00.12.56.20.9B.8D.7C.89.91.37.21.4E.6C.F1.1A.14-7, nos termos do Decreto nº 8.683/2016.

Este relatório foi gerado pelo Sistema Público de Escrituração Digital – Sped

Versão 9.0.1 do Visualizador

Página 2 de 2

52



Notas explicativas da administração às demonstrações contábeis em 31 de Dezembro de 2021.

1. A SERVSTEEL CONSTRUÇÕES ESPECIALIZADAS EIRELI é uma empresa no ramo de Construção de edifícios.

2. APRESENTAÇÃO DAS DEMONSTRAÇÕES CONTÁBEIS.

As demonstrações contábeis foram elaboradas de acordo com as práticas contábeis adotadas no Brasil, considerando as Normas Brasileiras de Contabilidade, seguindo os princípios da Lei nº 11.941/09 e a Norma NBC TG 1000.

ATIVO

O Ativo em 31/12/2021 fica da seguinte forma:

- CAIXA – R\$ 2.200,00
- BANCO – R\$ 702.045,80
- APLICAÇÕES – R\$ 507.355,16
- DUPLICATAS A RECEBER – R\$ 494.610,87
- EMPRÉSTIMO – R\$ 47.250,42

PASSIVO

- EMPRESTIMO – R\$ 115.696,04
- FORNECEDORES – R\$ 13.346,09
- OBRIGAÇÕES TRIBUTÁRIAS – R\$ 81.402,13
- OBRIGAÇÕES TRABALHISTAS – R\$ 9.695,81
- OBRIGAÇÕES SOCIAIS – R\$ 3.420,94

PATRIMÔNIO LÍQUIDO

O Patrimônio líquido em 31/12/2021 fica da seguinte forma:

- CAPITAL SOCIAL - R\$ 500.000,00
- LUCRO ACUMULADO - R\$ 1.029.901,24
- LUCRO NO EXERCÍCIO - R\$ 1.051.197,44

EDVALDO VIEIRA

Assinado de forma digital por EDVALDO VIEIRA JUNIOR:00664085989
Dados: 2022.06.21 09:24:51 -03'00'

JUNIOR:00664085989

EDVALDO VIEIRA JUNIOR
SOCIO ADMINISTRADOR
CPF: 006.640.859-89

SILVIO CESAR MACHADO
DOS SANTOS:43758320453

Assinado de forma digital por SILVIO CESAR MACHADO DOS SANTOS:43758320453
DN: cn=BR, o=ICP-Brasil, ou=AC SOLUTTI Multipla v6, ou=29180757000196, ou=Presencial, ou=Certificado PF A1, cn=SILVIO CESAR MACHADO DOS SANTOS:43758320453
Dados: 2022.06.21 08:46:33 -03'00'

SIRCONTABI ASSESSORIA CONTABIL
REG. NO CRC PR 05973/O-1
SILVIO CESAR MACHADO DOS SANTOS
REG. NO CRC- PR SOB Nº 046665/O-5
CPF 437.583.204-53

3. APURAÇÃO DO RESULTADO

A empresa adota na sua contabilidade o princípio da competência, o resultado é dentro da realidade por apresentar uma contabilidade regular, onde foram contabilizadas todas as informações.

ESSA NOTA EXPLICATIVA É PARTE INTEGRADA DO LIVRO ELETRÔNICO DIÁRIO (ECD) DE NÚMERO 2 E ANO BASE 2021, SENDO ELABORADA FIELMENTE ATRAVÉS DOS SALDOS DEMONSTRADOS NAS PEÇAS CONTÁBEIS.

Este documento é parte integrante de escrituração cuja autenticação se comprova pelo recibo de número CB.2ª.49.D9.00.12.56.20.9B.8D.7C.89.91.37.21.4E.6C.F1.1A.14-7, NOS TERMOS DO Decreto nº. 8.683/2016.

Este relatório foi gerado pelo Sistema Público de Escrituração Digital – Sped

Versão 9.0.1 do Visualizador

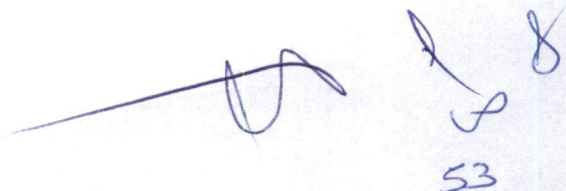

Empresa: **SERVSTEEL**
Inscrição: 29.283.455/0001-43
Período: 01/01/2021 - 31/12/2021

Página: 0001
Emissão: 19/07/2022
Hora: 13:20:00

COEFICIENTES DE ANÁLISES EM 31/12/2021

Coefficiente	Fórmula	Valor	Resultado
Índice de Liquidez Geral	Ativo Circulante + Realizável Longo Prazo	R\$ 1.753.462,25	7,84
	Passivo Circulante + Exigível a Longo Prazo	R\$ 223.561,01	
Índice de Liquidez Seco	Ativo Circulante - Estoque	R\$ 1.753.462,25	7,84
	Passivo Circulante	R\$ 223.561,01	
Índice de Liquidez Corrente	Ativo Circulante	R\$ 1.753.462,25	7,84
	Passivo Circulante	R\$ 223.561,01	
Índice de Endividamento Geral	Passivo Circulante + Exigível a Longo Prazo	223.561,01	0,13
	Ativo Total	1.753.462,25	

EDVALDO VIEIRA
JUNIOR:00664085989

Assinado de forma digital por
EDVALDO VIEIRA
JUNIOR:00664085989
Dados: 2022.07.20 13:39:14 -03'00'

EDVALDO
SOCIO ADMINISTRADOR

SILVIO CESAR MACHADO
DOS SANTOS:43758320453

Assinado de forma digital por SILVIO CESAR MACHADO
DOS SANTOS:43758320453
DN: c=BR, o=ICP-Brasil, ou=AC SOLUTI Multipla v5,
ou=29180757000196, ou=Presencial, ou=Certificado PF A1,
cn=SILVIO CESAR MACHADO DOS SANTOS:43758320453
Dados: 2022.07.20 10:36:31 -03'00'

SIRCONTABI ASSESSORIA CONTABIL EIRELI
Reg. no CRC PR 05973/O-1
SILVIO CESAR MACHADO DOS SANTOS
Reg. no CRC - PR sob o No. PR 046665/O-5
CPF:437.583.204-53

Sistema licenciado para SIRCONTABI ASSESSORIA CONTABIL LTDA-ME

54
8
9





CERTIDÃO SIMPLIFICADA

Sistema Nacional de Registro de Empresas Mercantis - SINREM

Certificamos que as informações abaixo constam dos documentos arquivados nesta Junta Comercial e são vigentes na data da sua expedição.

Nome Empresarial: SERVSTEEL CONSTRUÇÕES ESPECIALIZADAS EIRELI		Protocolo: PRC2212215292		
Natureza Jurídica: Empresa Individual de Responsabilidade Limitada (de Natureza Empresária)				
NIRE (Sede) 41600649206	CNPJ 29.283.455/0001-43	Arquivamento do Ato Constitutivo 18/12/2017	Início de Atividade 01/11/2017	
Endereço Completo Rua DOUTOR ALARICO VIEIRA DE ALENCAR, Nº 327, APT 44 ANDAR 03 COND SPAZIO DI VICENZA CDBLOCO SPA BACACHERI - Curitiba/PR - CEP 82520-760				
Objeto CONSTRUÇÃO DE EDIFÍCIOS, OBRAS DE ALVENARIAS, OBRAS DE TERRAPLENAGEM, OBRAS DE ACABAMENTO EM GESSO E ESTUQUE, OBRAS DE URBANIZAÇÃO - RUAS, PRACAS E CALÇADAS, SERVIÇOS DE PINTURA DE EDIFÍCIOS, INSTALAÇÃO E MANUTENÇÃO DE SISTEMAS CENTRAIS DE AR CONDICIONADO, DE VENTILAÇÃO E REFRIGERAÇÃO. MONTAGEM DE ESTRUTURA METÁLICAS, INSTALAÇÃO E MANUTENÇÃO ELÉTRICA, ATIVIDADES RELACIONADAS A ESGOTO EXCETO A GESTÃO DE REDES, INSTALAÇÕES HIDRÁULICAS, SANITÁRIAS E DE GAS, COMÉRCIO VAREJISTA DE MATERIAIS DE CONSTRUÇÃO, SERVIÇO DE TRANSPORTE DE CARGAS, SERVIÇOS DE ENGENHARIA, COMÉRCIO DE PEDRAS ORNAMENTAIS, MARMORES.				
Capital R\$ 500.000,00 (quinhentos mil reais) Capital Integralizado R\$ 500.000,00 (quinhentos mil reais)		Porte ME (Microempresa)	Prazo de Duração Indeterminado	
Titular Nome EDVALDO VIEIRA JUNIOR	CPF 006.640.859-89	Administrador S	Início do Mandato 27/10/2017	Término do Mandato Indeterminado
Dados do Administrador Nome EDVALDO VIEIRA JUNIOR	CPF 006.640.859-89	Início do Mandato 27/10/2017	Término do Mandato Indeterminado	
Último Arquivamento Data 17/08/2020	Número 20203574648	Ato/eventos 002 / 051 - CONSOLIDAÇÃO DE CONTRATO/ESTATUTO		Situação ATIVA Status SEM STATUS

Esta certidão foi emitida automaticamente em 20/07/2022, às 10:26:16 (horário de Brasília).

Se impressa, verificar sua autenticidade no <https://www.empresafacil.pr.gov.br>, com o código N3LDQKLS.



PRC2212215292

LEANDRO MARCOS RAYSEL BISCAIA
Secretário Geral



Informação sobre o produto e o serviço oferecido.

CERTIDÃO SIMPLIFICADA

Atestado de qualificação técnica e financeira da empresa.

Este documento comprova a qualificação técnica e financeira da empresa para a execução de obras e serviços de engenharia.

Item	Descrição	Valor	Unidade	Observações
1	Manutenção de Aterro	R\$ 10.000,00	Parcela	
2	Manutenção de Aterro	R\$ 10.000,00	Parcela	
3	Manutenção de Aterro	R\$ 10.000,00	Parcela	
4	Manutenção de Aterro	R\$ 10.000,00	Parcela	
5	Manutenção de Aterro	R\$ 10.000,00	Parcela	
6	Manutenção de Aterro	R\$ 10.000,00	Parcela	
7	Manutenção de Aterro	R\$ 10.000,00	Parcela	
8	Manutenção de Aterro	R\$ 10.000,00	Parcela	
9	Manutenção de Aterro	R\$ 10.000,00	Parcela	
10	Manutenção de Aterro	R\$ 10.000,00	Parcela	

Esta certidão foi emitida em conformidade com o Edital nº 001/2023, de 15 de maio de 2023, e o Edital nº 002/2023, de 16 de maio de 2023.



LEBORGNE & ASSOCIADOS

DECLARAÇÃO DO PORTE DE PESSOA JURÍDICA

A empresa **SERVSTEEL CONSTRUÇÕES ESPECIALIZADAS EIRELI**, CNPJ n.º 29.283.455/0001-43, sita a **RUA DOUTOR ALARICO VIEIRA DE ALENCAR, N° 327, APTO 44, ANDAR 03 NO BAIRRO, BACACHERI – CURITIBA - PR, CEP: 82.520-760**, neste ato representada por **EDVALDO VIEIRA JUNIOR**, identificado por **CPF: 006.640.859-89**, **DECLARA** sob as sanções administrativas cabíveis e sob penas da lei, ser microempresa, nos termos da legislação vigente, não possuindo nenhum dos impedimentos previstos no parágrafo 4º do art. 3º da Lei Complementar n.º. 123/2006.

Curitiba, 19 de Julho de 2022.

**EDVALDO VIEIRA
JUNIOR:00664085989**

Assinado de forma digital por
EDVALDO VIEIRA
JUNIOR:00664085989
Dados: 2022.07.20 13:40:43 -03'00'

**Sócio Administrador
EDVALDO VIEIRA JUNIOR
CPF n.º. 006.640.859-89**

**SILVIO CESAR
MACHADO DOS
SANTOS:43758320453**

Assinado de forma digital por SILVIO CESAR
MACHADO DOS SANTOS:43758320453
DN: o=BR, ou=ICP-Brasil, ou=AC SOLUTI Multipla
v5, ou=29180767000196, ou=Presencial,
ou=Certificado PF A1, cn=SILVIO CESAR
MACHADO DOS SANTOS:43758320453
Dados: 2022.07.20 10:47:54 -03'00'

**Contador Responsável
SILVIO CESAR MACHADO DOS SANTOS
RG n.º. 046665/O-5/CRC/PR**

