

PLANTA DE LOCAÇÃO

Esc: 1:50

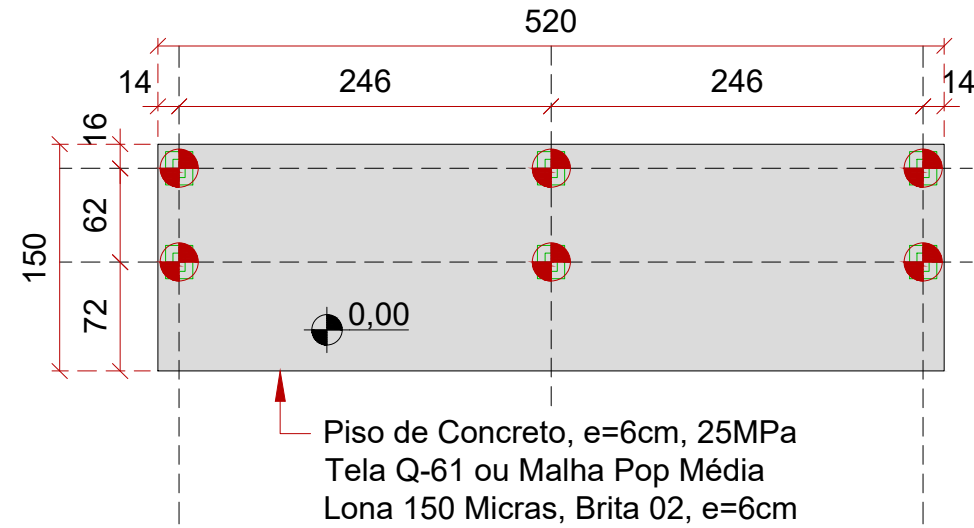

CORTE

Esc: 1:25

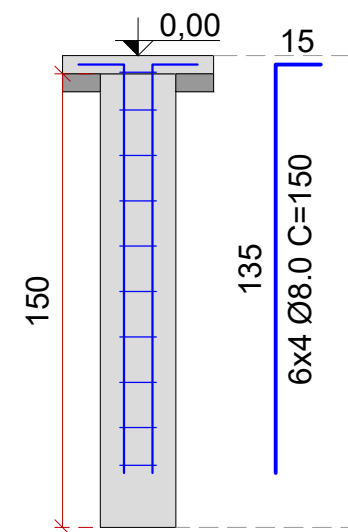

SEÇÃO FUROS

Esc: 1:25

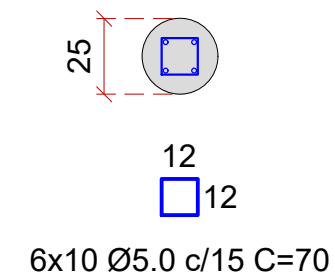

Resumo Materiais

AÇO	DIAM (mm)	C.TOTAL (m)	PESO (kg)
CA50	8.0	36	14.2
CA60	5.0	42	6.5

Quantidade de Furos Ø25cm = 6 Furos
 Comprimento Total de Furos = 9,00 m
 Volume de Brita 02 = 0,50 m³
 Área de Forma = 1,34 m²
 Área de Lona 150 Micras = 7,80 m²
 Paineis de Malha Pop = 02 Paineis de 2x3m
 Volume de Concreto 25MPa = 1,00 m³

REVISÃO:	DATA:	DESCRIÇÃO:
R00	06/2022	EMISSÃO INICIAL

CARIMBOS E APROVAÇÕES:



(47) 3531-4242
 amavi@amavi.org.br
 amavi.org.br
 f @amavi.altovale
 Rua XV de Novembro, 737
 Centro, Rio do Sul/SC
 89160-015

PROPRIETÁRIO / CONTRATANTE:

**PREFEITURA MUNICIPAL
 DE AGROLÂNDIA**

CNPJ: 83.102.582/0001-44

ASSINATURA:

RESPONSÁVEL TÉCNICO PROJETO:

**EDUARDO FRANCISCO SILVA DE
 FIGUEIREDO**

ENGENHEIRO CIVIL - CREA: 187051-8-SC

ASSINATURA:

PROJETO:

FUNDAÇÕES

OBRA:

ABRIGO DE PASSAGEIROS

LOGRADOURO: VÁRIAS LOCALIDADES

BAIRRO:

N°:

MUNICÍPIO: AGROLÂNDIA

UF: SC

CEP: 88420-000

ÁREA DO PISO:

7,80 m²

CONTEÚDO:

PLANTA DE LOCAÇÃO
 CORTE
 SEÇÃO FURO

ESCALA:

INDICADA

DATA:

JUNHO/2022

CÓDIGO AMAVI:

2925

DESENHISTA:

EDUARDO FIGUEIREDO

FUN01/01