

### Legenda

	DRENAGEM A EXECUTAR Ø30 PS2 (SIMPLES)
	DRENAGEM EXSISTENTE
	CC - CAIXA DE CAPTAÇÃO A EXECUTAR
	CJ - CAIXA DE JUNÇÃO

## PROJETO DRENAGEM PLUVIAL

ESC.: 1/200

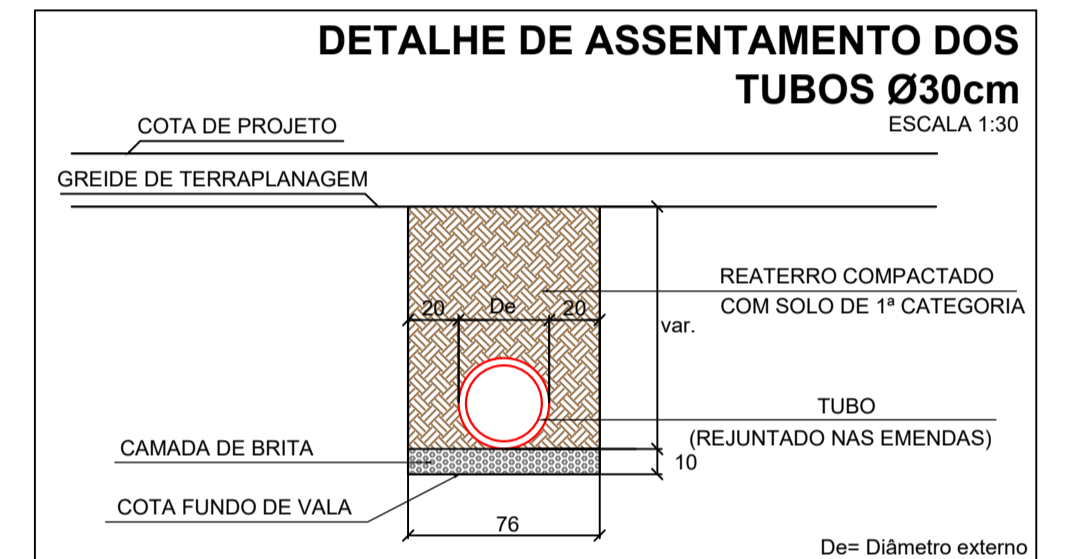
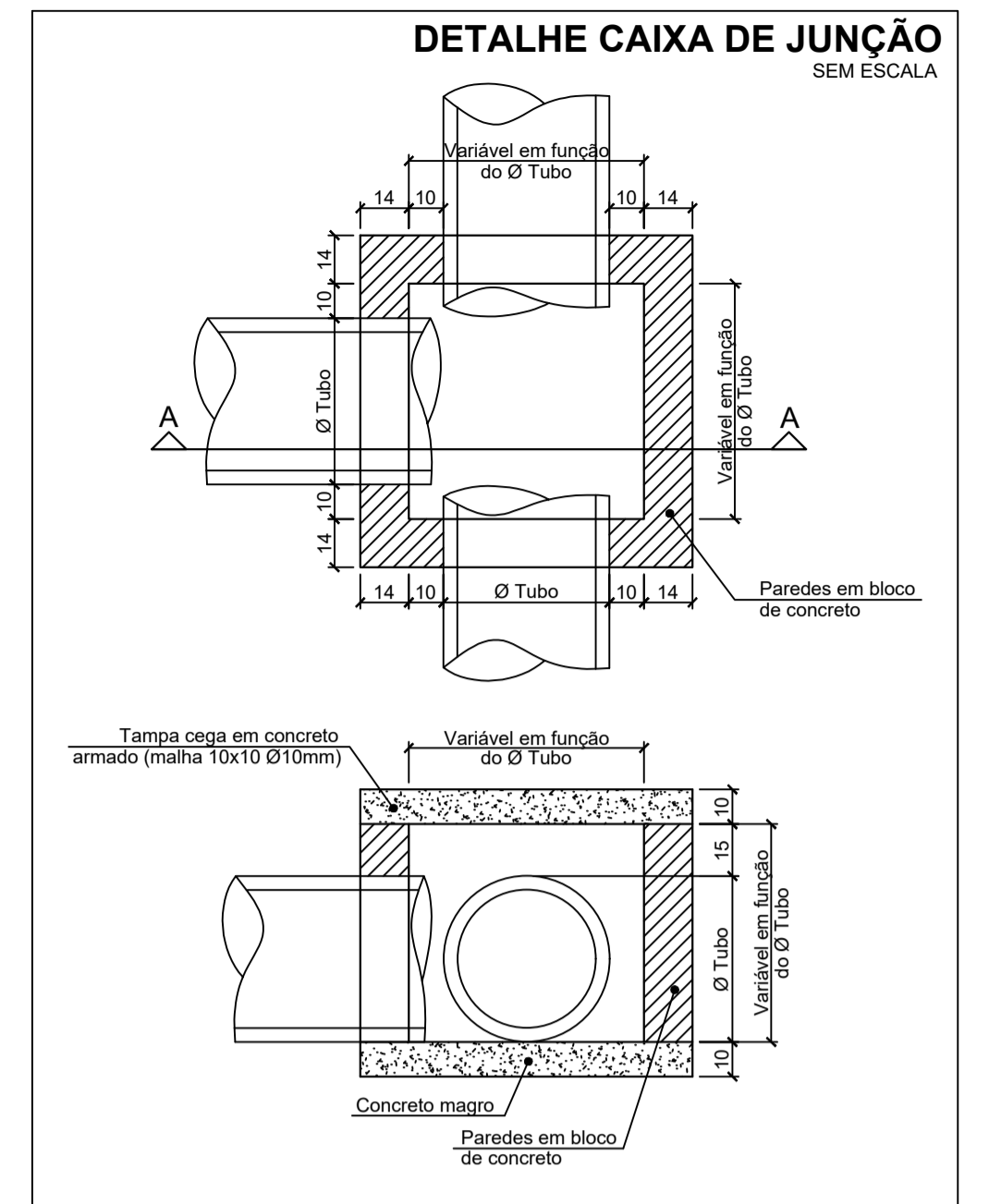

CARIMBOS E APROVAÇÕES:

PROJETO - RESPONSÁVEL TÉCNICO:	EXECUÇÃO - RESPONSÁVEL TÉCNICO:	
ASSINATURA - PROPRIETÁRIO:		
REVISÃO	DATA	ALTERAÇÕES

### DETALHE CAIXA DE CAPTAÇÃO

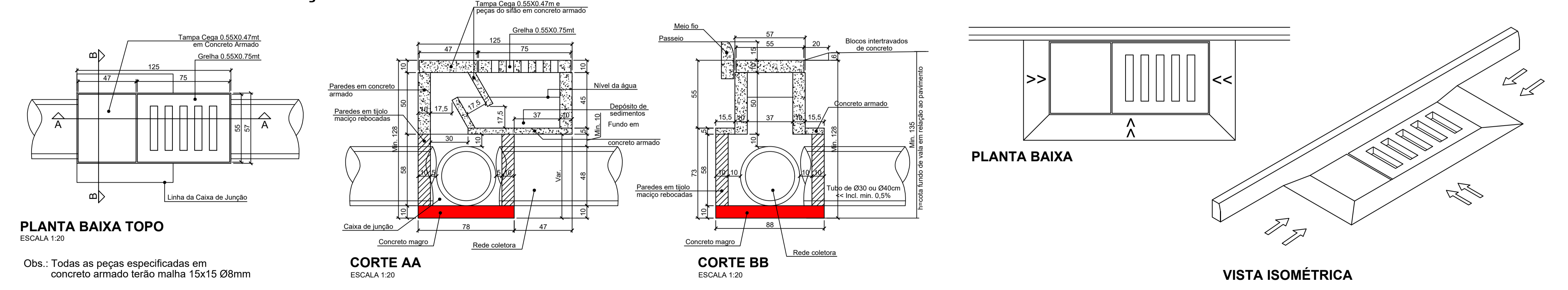

## PROJETO DRENAGEM PLUVIAL

RUA: XV DE NOVEMBRO, Nº 737  
CEP: 89160-015 -CENTRO  
RIO DO SUL/SC  
FONE/FAX: (47) 3531-4242  
E-mail: amavi@amavi.org.br  
http://www.amavi.org.br

**OBRA:** REVITALIZAÇÃO PRAÇA MUNICIPAL 25 DE JULHO

**PROPRIETÁRIO:** PREFEITURA MUNICIPAL DE AGROLÂNDIA

**ENDEREÇO:** PRAÇA 25 DE JULHO - AGROLÂNDIA/SC

**CONTEÚDO:**

DESENHO:	EDUARDO FIGUEIREDO
ÁREA DE INTERVENÇÃO PRAÇA:	5.167,36m <sup>2</sup>
ÁREA TOTAL DE INTERVENÇÃO:	5.519,98m <sup>2</sup>
ESCALA:	INDICADA
DATA:	29/11/2019

FOLHA:  
DRE  
01/01

TODOS OS DIREITOS RESERVADOS. PROIBIDA A REPRODUÇÃO PARCIAL OU TOTAL. DESENHO VÁLIDO SOMENTE ASSINADO PELO RESPONSÁVEL DO PROJETO.