

CORTE A-A
ESC.: 1/50

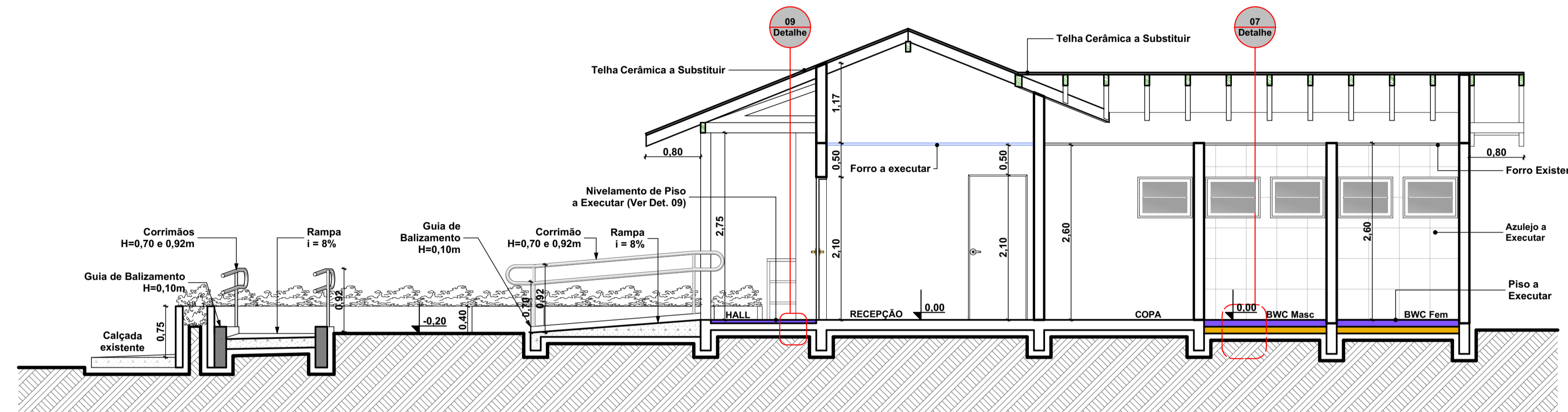

CORTE B-B
ESC.: 1/50

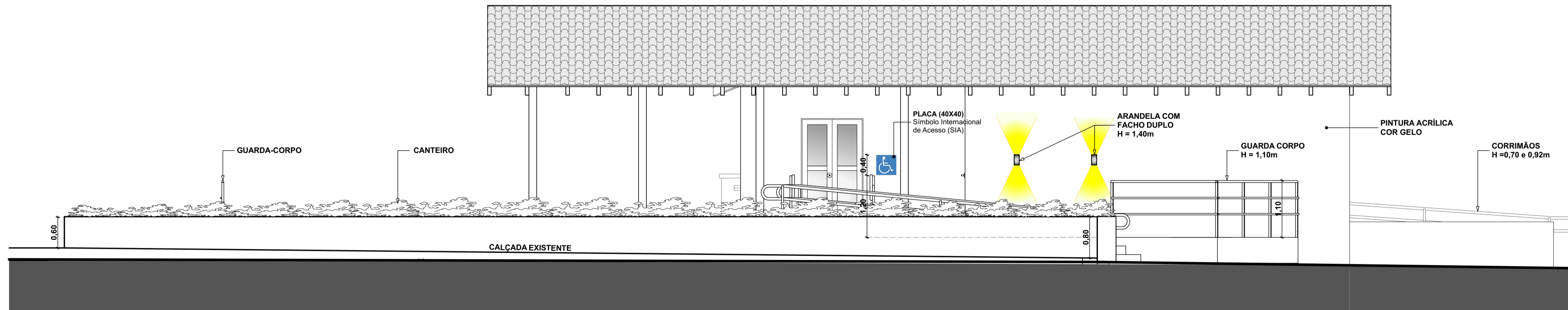

FACHADA FRONTAL
ESC.: 1/50

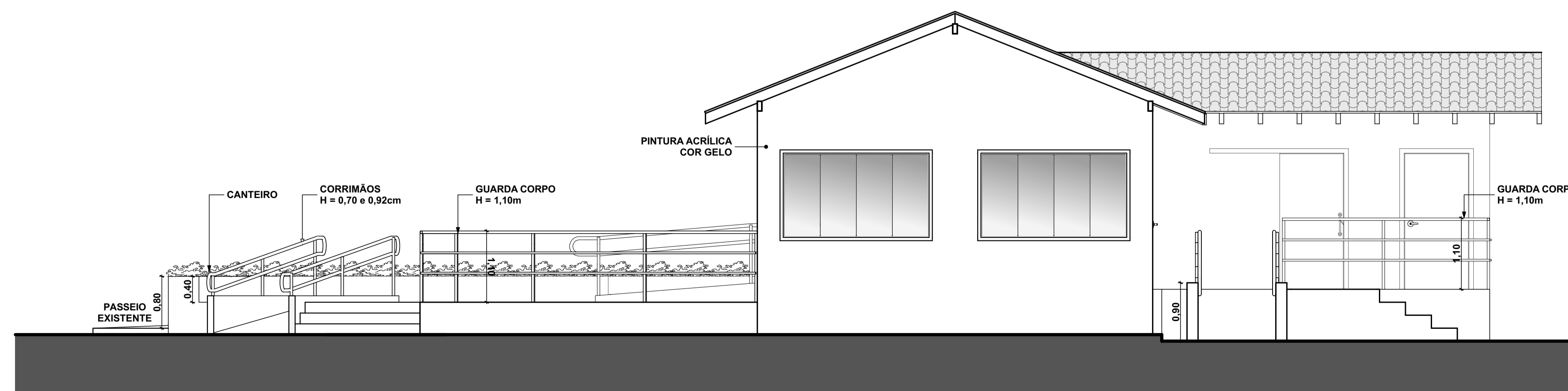

FACHADA LATERAL DIREITA
ESC.: 1/50

CARIMBOS E APROVAÇÕES:

PROJETO - RESPONSÁVEL TÉCNICO: EXECUÇÃO - RESPONSÁVEL TÉCNICO:

ASSINATURA - PROPRIETÁRIO:

REVISÃO	DATA	ALTERAÇÕES

PROJETO ARQUITETÔNICO



RUA: XV DE NOVEMBRO, Nº 737
CEP: 89160-015 -CENTRO
RIO DO SUL/SC
FONE/FAX: (47) 3531-4242
E-mail: amavi@amavi.org.br
http://www.amavi.org.br

OBRA: **POSTO DE INFORMAÇÃO TURÍSTICA**
(REVITALIZAÇÃO DA PRAÇA MUNICIPAL 25 DE JULHO)

PROPRIETÁRIO: PREFEITURA MUNICIPAL DE AGROLÂNDIA

ENDEREÇO: PRAÇA 25 DE JULHO - AGROLÂNDIA/SC

CONTEÚDO:	DESENHO:	LARISSA/CAROLINA
- CORTE AA	ÁREA EDIFICAÇÃO+ÁREA EXTERNA:	112,33 + 240,29 = 352,62m²
- CORTE BB	ÁREA TOTAL DE INTERVENÇÃO:	5.519,98m²
- FACHADA FRONTAL	ESCALA:	INDICADA
- FACHADA LATERAL DIREITA	DATA:	29/11/2019

FOLHA:
ARQ
07/08

TODOS OS DIREITOS RESERVADOS. PROIBIDA A REPRODUÇÃO PARCIAL OU TOTAL.
DESENHO VÁLIDO SOMENTE ASSINADO PELO RESPONSÁVEL DO PROJETO.