

| DESENHO | DESCRIÇÃO | ÁREA |
|---------|--|---------------------|
| | Execução de Contrapiso + Piso Cerâmico Antiderrapante | 25,28m ² |
| | Execução de Piso Cerâmico Acetinado Fosco | 60,64m ² |
| | Execução de Contrapiso sob Piso Cerâmico Acetinado Fosco | 4,51m ² |
| | Execução Piso Cerâmico Antiderrapante | 38,08m ² |
| | Regularização / Preenchimento em Concreto | 21,13m ² |
| | Podotátil Alerta em PVC 25x25 (Argamassado) | 4,33m ² |
| | Podotátil Direcional em PVC 25x25 (Argamassado) | 0,45m ² |
| | Podotátil Alerta em PVC 25x25 (Colado Sobre o Piso) | 1,20m ² |
| | Podotátil Direcional em PVC 25x25 (Colado Sobre o Piso) | 0,12m ² |
| | Parede de Bloco de Concreto e= 17cm | |
| | Guia de Balizamento em Concreto e= 10cm | |
| | Guarda-Corpo H=1,10m em Aço Galvanizado | |
| | Corrimãos H= 0,70 e 0,90 em aço Galvanizado | |
| | Parede de Alvenaria de Tijolos a Construir e= 15cm | |
| | Parede de Alvenaria de Tijolos Existente | |

FACHADA LATERAL ESQUERDA

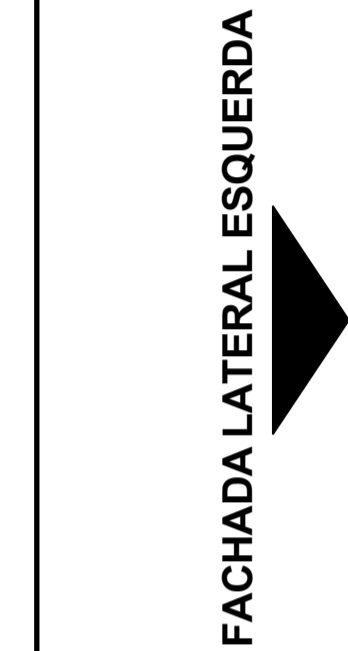

PLANTA BAIXA

ÁREA EDIFICAÇÃO A REFORMAR: 112,33m²
 ÁREA EXTERNA A REFORMAR: 240,29m²
 ÁREA TOTAL: 352,62m²
 ESC.: 1/50

| ID | Qu... | Tamanho L x A | Altur... | Modelo | Material |
|-----|-------|---------------|----------|------------------|----------|
| JE1 | 4 | 2,35x1,40 | 0,75 | JANELA EXISTENTE | |
| JE2 | 5 | 0,80x0,60 | 1,50 | JANELA EXISTENTE | |
| V1 | 1 | 0,20x0,10 | 0,70 | VENEZIANA | ALUMÍNIO |
| V2 | 1 | 0,20x0,10 | 1,70 | VENEZIANA | ALUMÍNIO |
| V3 | 2 | 0,20x0,10 | 0,80 | VENEZIANA | ALUMÍNIO |

| ID | Qu... | Tamanho L x A | Tipo | Modelo | Material |
|-----|-------|---------------|-------|---|----------------------------|
| P1 | 2 | 1,20x2,10 | Porta | (1 FL. L= 0,80) (1 FL. L=0,40) DE ABRIR | ALUMÍNIO E VIDRO TEMPERADO |
| P2 | 1 | 0,90x2,10 | Porta | 1 FOLHA DE ABRIR | MADEIRA MACIÇA |
| P3 | 1 | 1,00x2,10 | Porta | 1 FOLHA DE CORRER | MADEIRA MACIÇA |
| P4 | 1 | 0,90x2,10 | Porta | 1 FOLHA DE ABRIR | MADEIRA COMPENSADA |
| P5 | 1 | 1,00x1,00 | Porta | 2 FOLHAS DE ABRIR | FERRO |
| PE1 | 1 | 1,05x2,10 | Porta | PORTA EXISTENTE | |
| PE2 | 1 | 0,80x2,10 | Porta | PORTA EXISTENTE | |

As maçanetas das portas deverão ser do tipo alavanca e deverão ser instaladas entre 0,80 m e 1,10 m do piso.

FACHADA FUNDOS

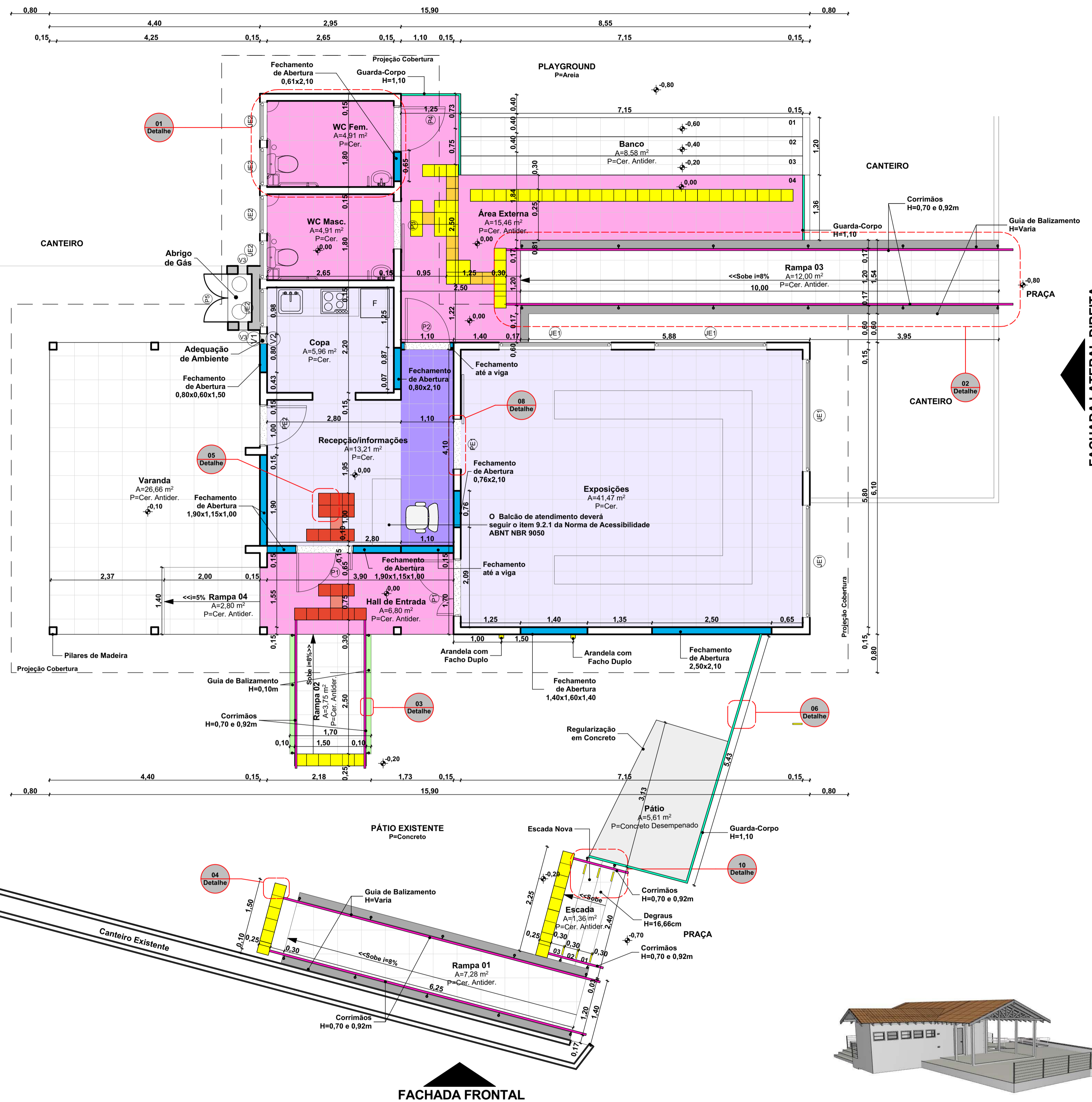

FACHADA FRONTAL

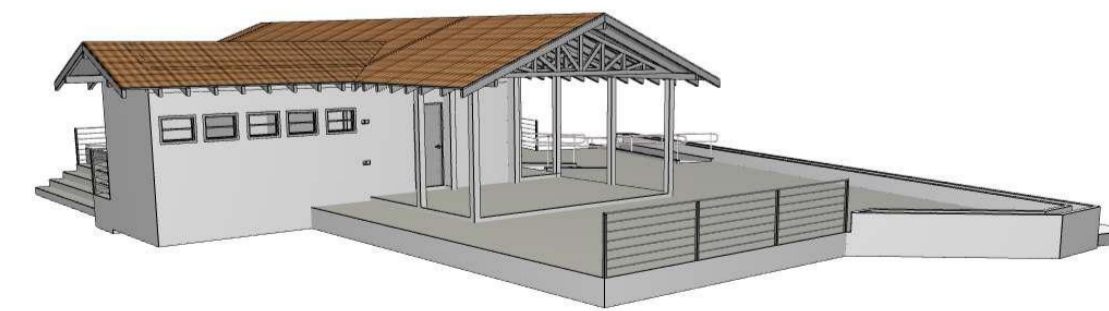

| TABELA DE REVESTIMENTOS | | | |
|-------------------------|---|-----------------------------------|------------------------------------|
| Ambiente | Piso | Parede | Teto |
| Hall de Entrada | Cerâmico Antiderrapante PEI-5 / Cor Areia | Pintura Acrílica Cor Gelo | EXISTENTE |
| Recepção | Cerâmico Acetinado Fosco PEI-5 / Cor Bege | Pintura Acrílica Cor Gelo | Forro PVC "Não Propagante a Chama" |
| Copa | Cerâmico Acetinado Fosco PEI-5 / Cor Bege | Pintura Acrílica Cor Gelo/Azulejo | Forro PVC "Não Propagante a Chama" |
| Sala 01 | Cerâmico Acetinado Fosco PEI-5 / Cor Bege | Pintura Acrílica Cor Gelo | Forro PVC "Não Propagante a Chama" |
| WC Masc. | Cerâmico Antiderrapante PEI-5 / Cor Areia | Azulejo até o Teto Cor Branca | Forro PVC "Não Propagante a Chama" |
| WC Fem. | Cerâmico Antiderrapante PEI-5 / Cor Areia | Azulejo até o Teto Cor Branca | Forro PVC "Não Propagante a Chama" |
| Área Externa | Cerâmico Antiderrapante PEI-5 / Cor Areia | Pintura Acrílica Cor Gelo | |
| Varanda | EXISTENTE | Pintura Acrílica Cor Gelo | EXISTENTE |
| Rampas/Escada | Cerâmico Antiderrapante PEI-5 / Cor Areia | Pintura Acrílica Cor Gelo | |
| Pátio /Canteiros | EXISTENTE | Pintura Acrílica Cor Gelo | |

CARIMBOS E APROVAÇÕES:

PROJETO - RESPONSÁVEL TÉCNICO: EXECUÇÃO - RESPONSÁVEL TÉCNICO:

ASSINATURA - PROPRIETÁRIO:

REVISÃO DATA ALTERAÇÕES

PROJETO ARQUITETÔNICO



RUA: XV DE NOVEMBRO, Nº 737
 CEP: 89160-015 -CENTRO
 RIO DO SUL/SC
 FONE/FAX: (47) 3531-4242
 E-mail: amavi@amavi.org.br
 http://www.amavi.org.br

OBRA: POSTO DE INFORMAÇÃO TURÍSTICA (REVITALIZAÇÃO DA PRAÇA MUNICIPAL 25 DE JULHO)

PROPRIETÁRIO: PREFEITURA MUNICIPAL DE AGROLÂNDIA

ENDEREÇO: PRAÇA 25 DE JULHO - AGROLÂNDIA/SC

CONTEÚDO: - PLANTA BAIXA
 -LISTA DE ESQUADRIAS
 -TABELA DE REVESTIMENTOS
 -PERSPECTIVAS

DESENHO: LARISSA/CAROLINA
 ÁREA EDIFICAÇÃO+ÁREA EXTERNA: 112,33 + 240,29= 352,62m²
 ÁREA TOTAL DE INTERVENÇÃO: 5.519,98m²
 ESCALA: INDICADA
 DATA: 29/11/2019

FOLHA: ARQ 06/08

TODOS OS DIREITOS RESERVADOS. PROIBIDA A REPRODUÇÃO PARCIAL OU TOTAL. DESENHO VÁLIDO SOMENTE ASSINADO PELO RESPONSÁVEL DO PROJETO.