

Início da Pavimentação
Estaca: 11 + 10m

Final da Pavimentação
Estaca: 25 + 5m

PROJETO DE DRENAGEM
ESC 1/500

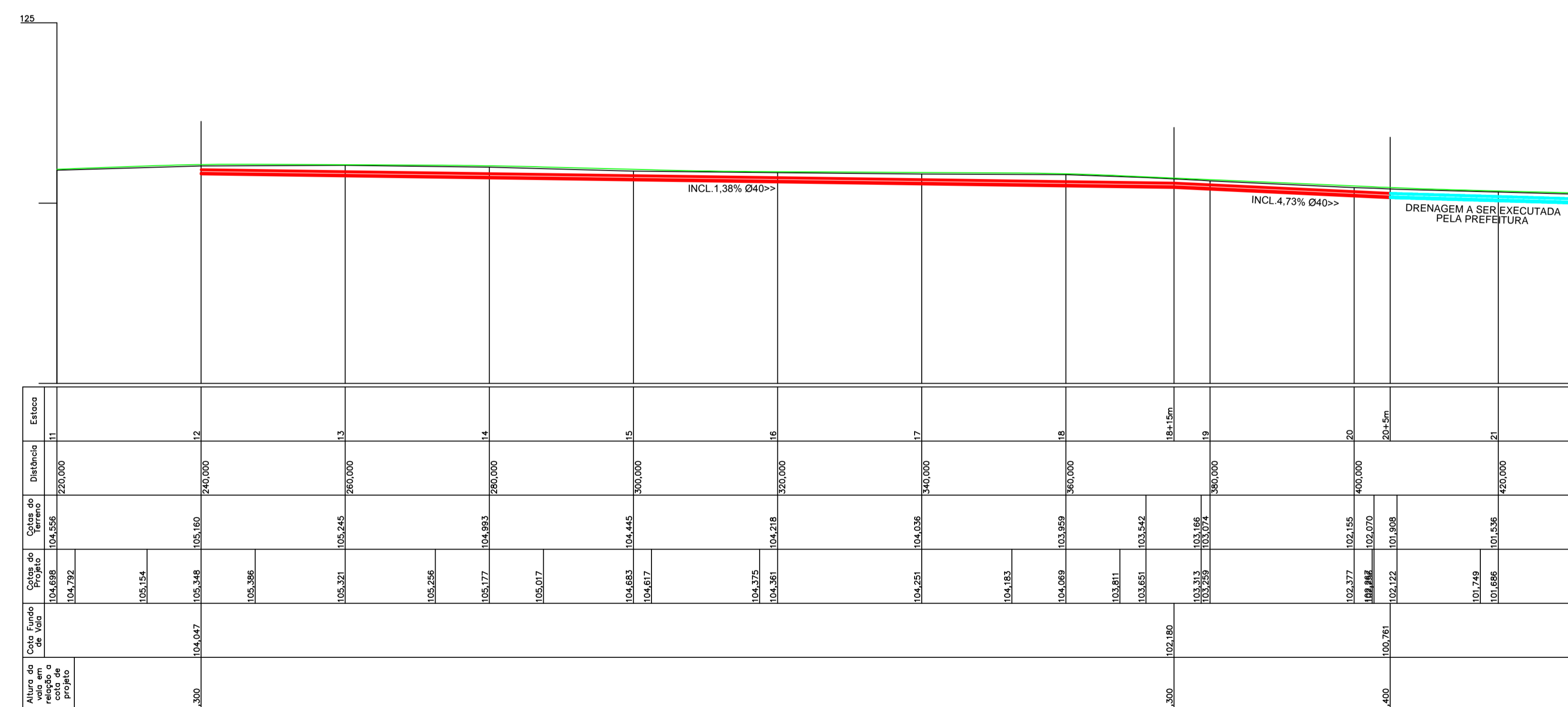

FUNDO DE VALA DA RUA ADELE BAUER
ESC 1/500

DETALHE DE ASSENTAMENTO DOS TUBOS Ø40cm
ESCALA 1:30

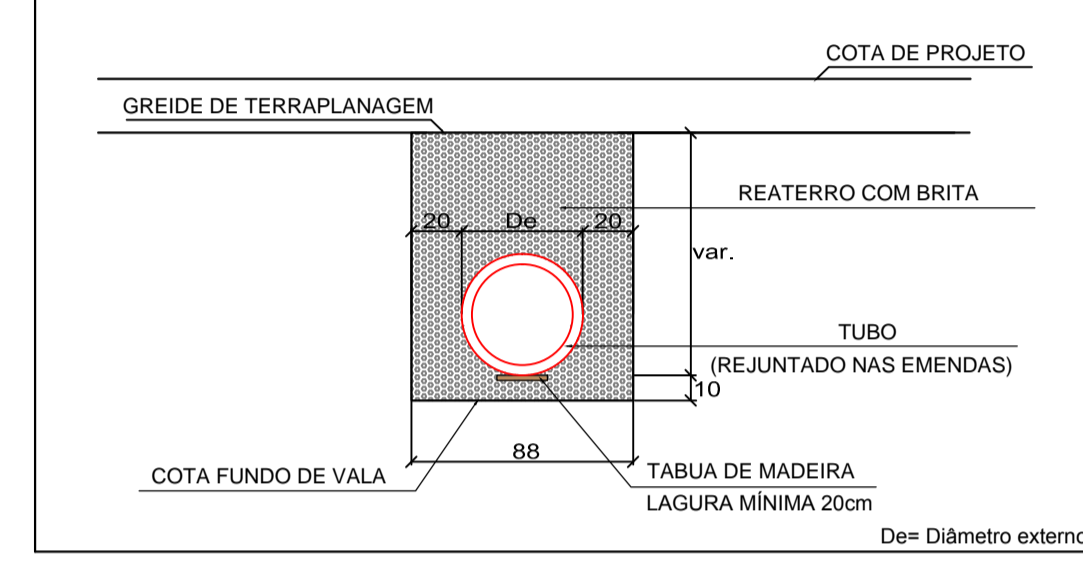

LEGENDA:

- CC - CAIXA DE CAPTAÇÃO
 - CI - CAIXA DE INSPEÇÃO
 - DRENAGEM A EXECUTAR Ø40
 - DRENAGEM A SER EXECUTADA PELA PREFEITURA
-
- CC - CAIXA DE CAPTAÇÃO A EXECUTAR
 - CI - CAIXA DE INSPEÇÃO A EXECUTAR
-
- CC Ø40 - 01 EST. XX
 - CC Ø40 - 02 EST. XX

DETALHE CAIXA DE INSPEÇÃO PARA TUBOS DE Ø30cm a Ø40cm

PLANTA BAIXA
ESCALA 1:20

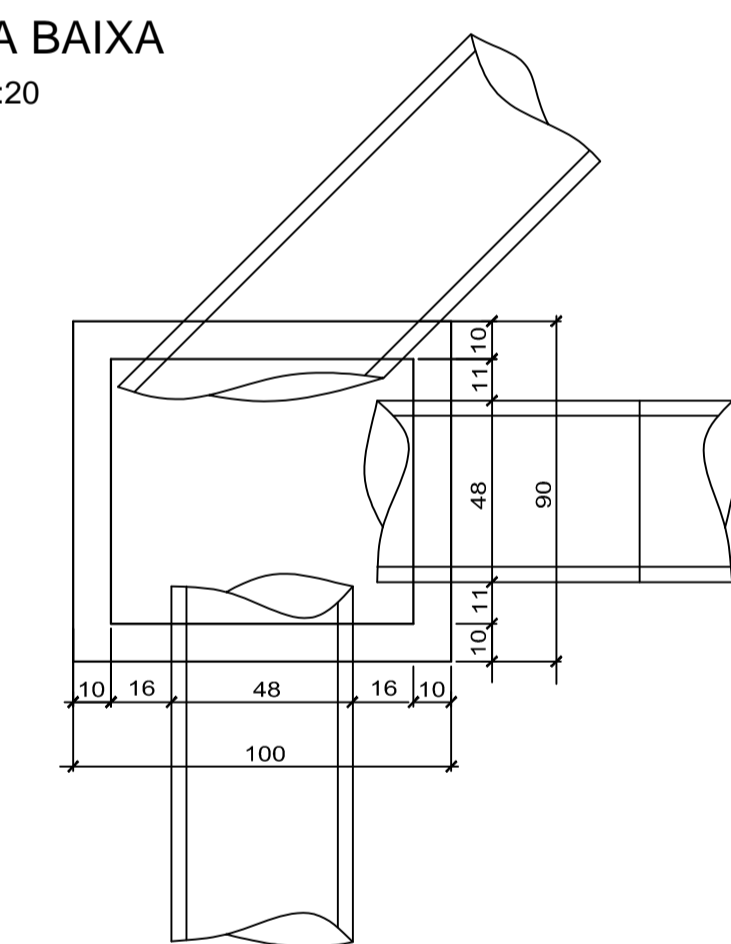

CORTE ESQUEMÁTICO
ESCALA 1:20

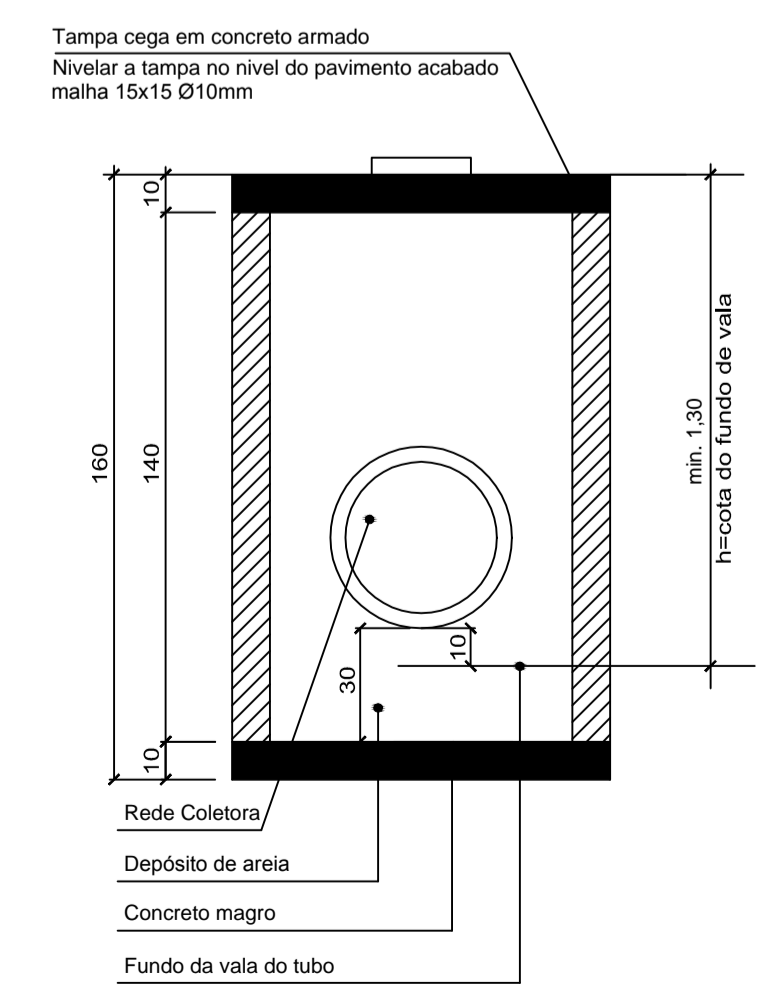

-SOLICITAR O ARQUIVO DIGITAL PARA LOCAÇÃO DA OBRA COM ESTAÇÃO TOTAL.

CARIMBOS E APROVAÇÕES:

PROJETO - RESPONSÁVEL TÉCNICO:	EXECUÇÃO - RESPONSÁVEL TÉCNICO:	ASSINATURA - PROPRIETÁRIO (REPRESENTANTE):
IVAN JAHNKE Engenheiro Civil - CREA/SC 82584-1 ART nº 5208961-6		
REVISÃO	DATA	ALTERAÇÕES

PROJETO DE INFRAESTRUTURA URBANA

ASSOCIAÇÃO DOS MUNICÍPIOS DO ALTO VALE DO ITAJAÍ

RUA: XV DE NOVEMBRO, N° 737
CEP: 89160-015 - CENTRO
RIO DO SUL/SC
FONE/FAX: (47) 3531-4242
E-mail: amavi@amavi.org.br
http://www.amavi.org.br

OBRA:	PAVIMENTAÇÃO ASFÁLTICA, DRENAGEM PLUVIAL, SINALIZAÇÃO VIÁRIA E PAVIMENTAÇÃO DOS PASSEIOS EM PAVER DA RUA ADELE BAUER - TRECHO 02
PROPRIETÁRIO:	PREFEITURA MUNICIPAL DE AGROLÂNDIA
ENDEREÇO:	RUA ADELE BAUER - AGROLÂNDIA - SC
CONTEÚDO:	PROJETO DE DRENAGEM FUNDO DE VALA DETALHE DE ASSENTAMENTO DOS TUBOS DETALHE CAIXA DE INSPEÇÃO Ø40
DESENHO:	ARIEL MASSON, LUCIANO R. KRÜGER e RAFAEL G. MÜLLER
ÁREA DE PAVIMENTAÇÃO ASFÁLTICA	ÁREA DA PISTA: 1.802,11 m²
ÁREA DOS PASSEIOS:	691,82 m²
EXTENSÃO DO TRECHO A PAVIMENTAR:	175,00 m
ESCALA:	INDICADA
DATA:	18/09/2014

FOLHA:
06/08