

LEGENDA:

- CC - CAIXA DE CAPTAÇÃO
- CI - CAIXA DE INSPEÇÃO
- CJ - CAIXA DE JUNÇÃO
- DRENAGEM A EXECUTAR Ø60 - PS2 (REATERRO COM BRITA)
- DRENAGEM A EXECUTAR Ø60 - PA1 (REATERRO COM BRITA)
- DRENAGEM A EXECUTAR Ø60 - PA1 (COM BERÇO DE CONCRETO E REATERRO COM BRITA)

PROJETO DRENAGEM
ESC 1/500

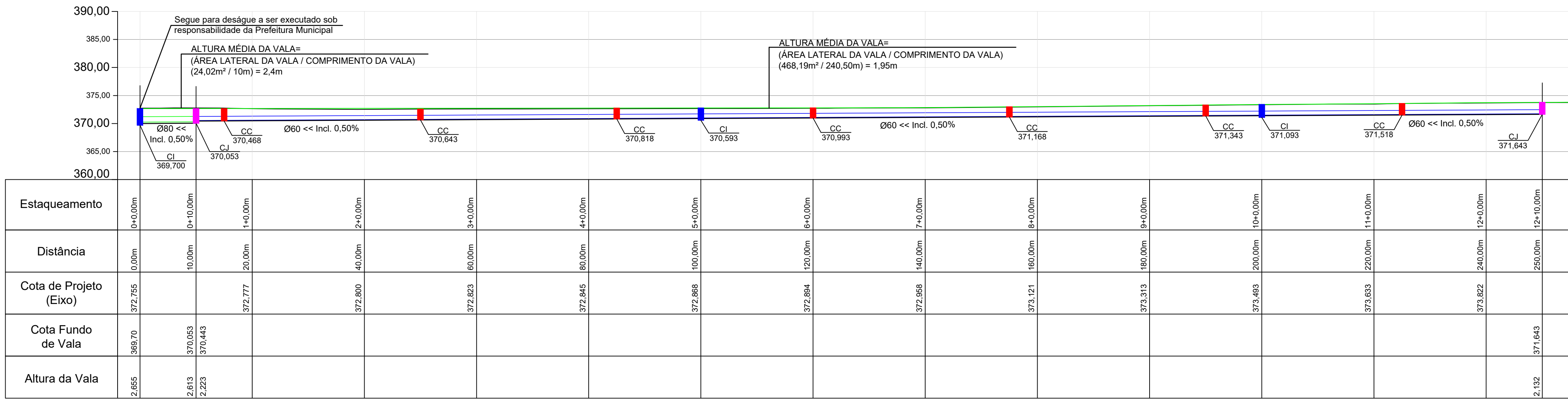

Perfil Longitudinal
Escala: 1/500

Estaqueamento	Distância	Cota de Projeto (Eixo)	Cota Fundo de Vala	Altura da Vala
0+0,00m	0,00m	372,755	369,70	2,655
0+10,00m	10,00m	370,953	370,953	2,613
1+0,00m	20,00m	372,777	370,443	2,223
2+0,00m	40,00m	372,800		
3+0,00m	60,00m	372,823		
4+0,00m	80,00m	372,845		
5+0,00m	100,00m	372,868		
6+0,00m	120,00m	372,894		
7+0,00m	140,00m	372,958		
8+0,00m	160,00m	373,121		
9+0,00m	180,00m	373,313		
10+0,00m	200,00m	373,493		
11+0,00m	220,00m	373,653		
12+0,00m	240,00m	373,822		
12+10,00m	250,00m	371,643	371,643	2,132

DETALHE CAIXA DE INSPEÇÃO PARA TUBOS DE Ø60cm

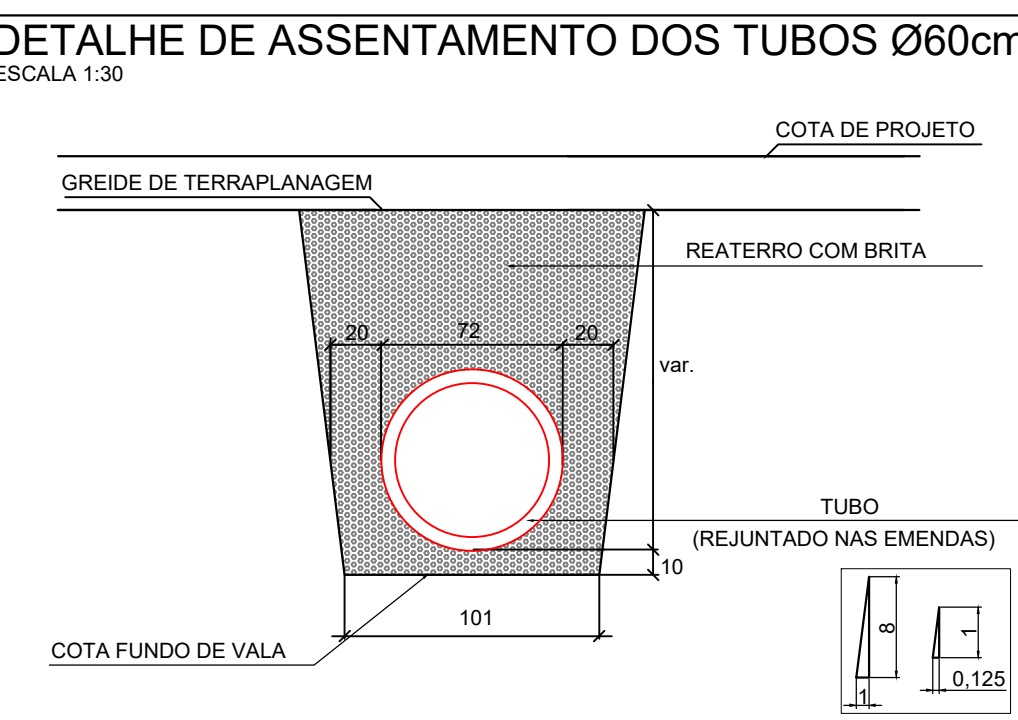
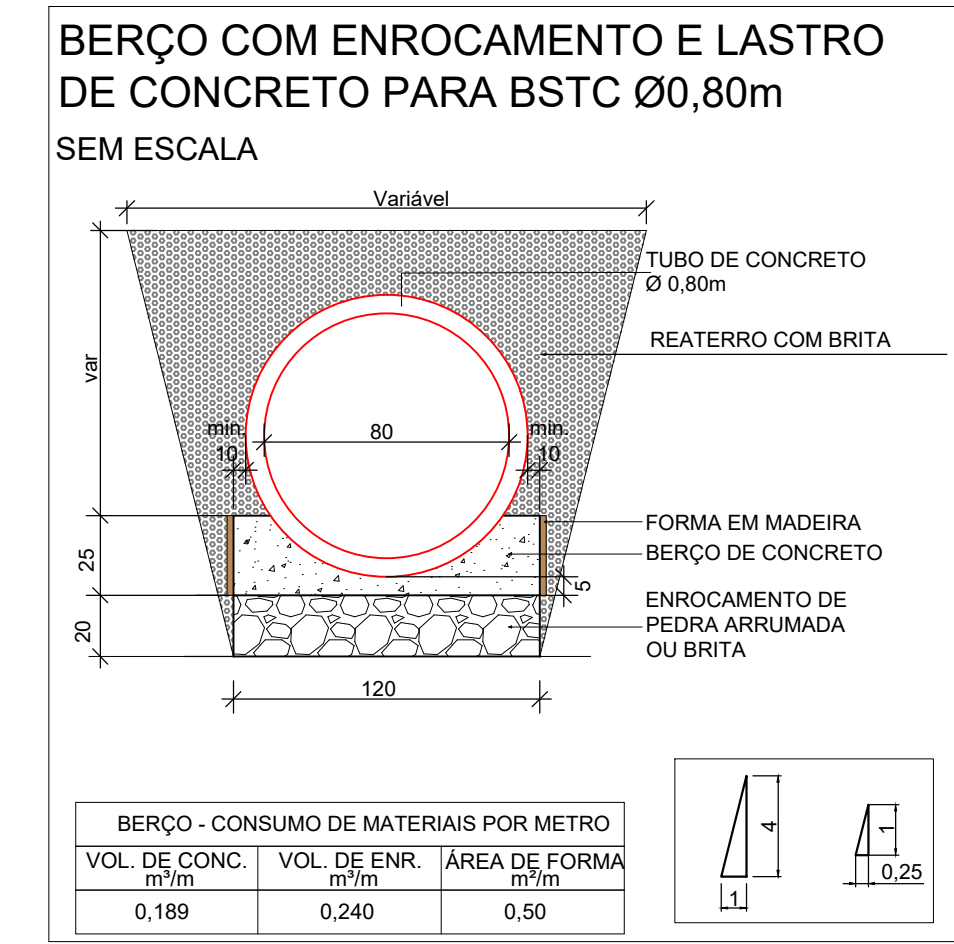
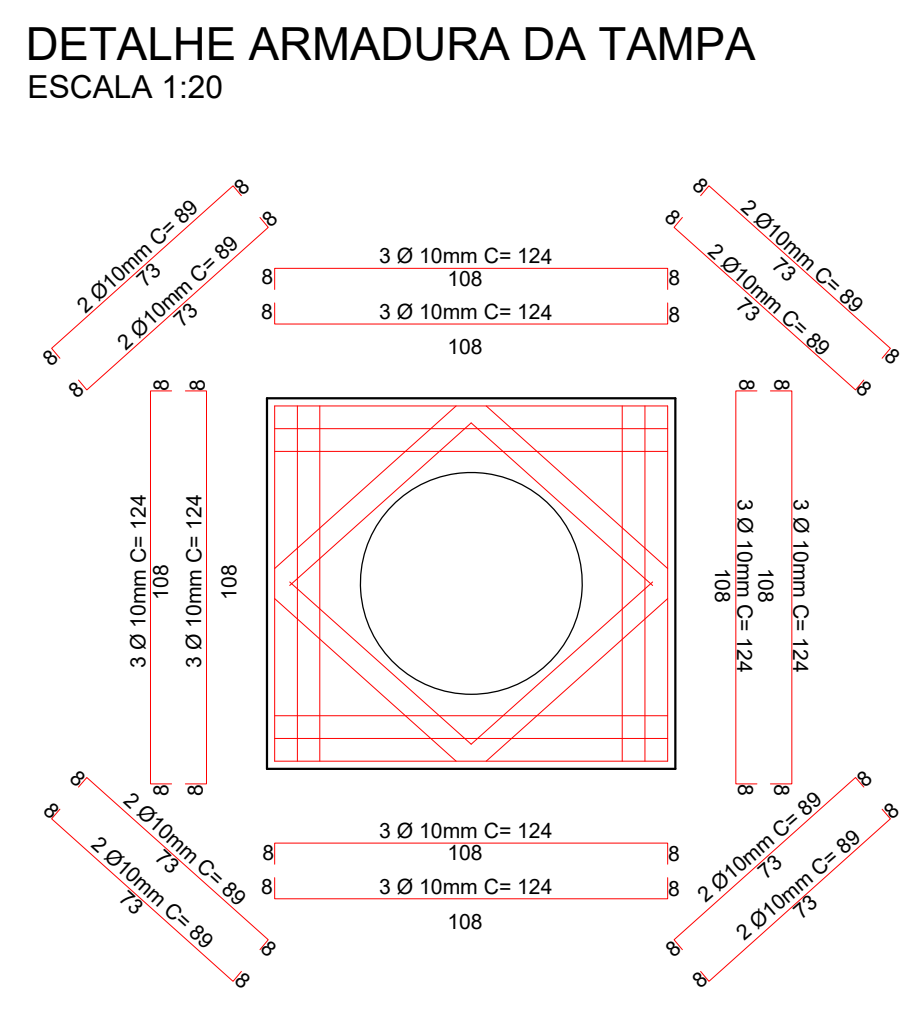
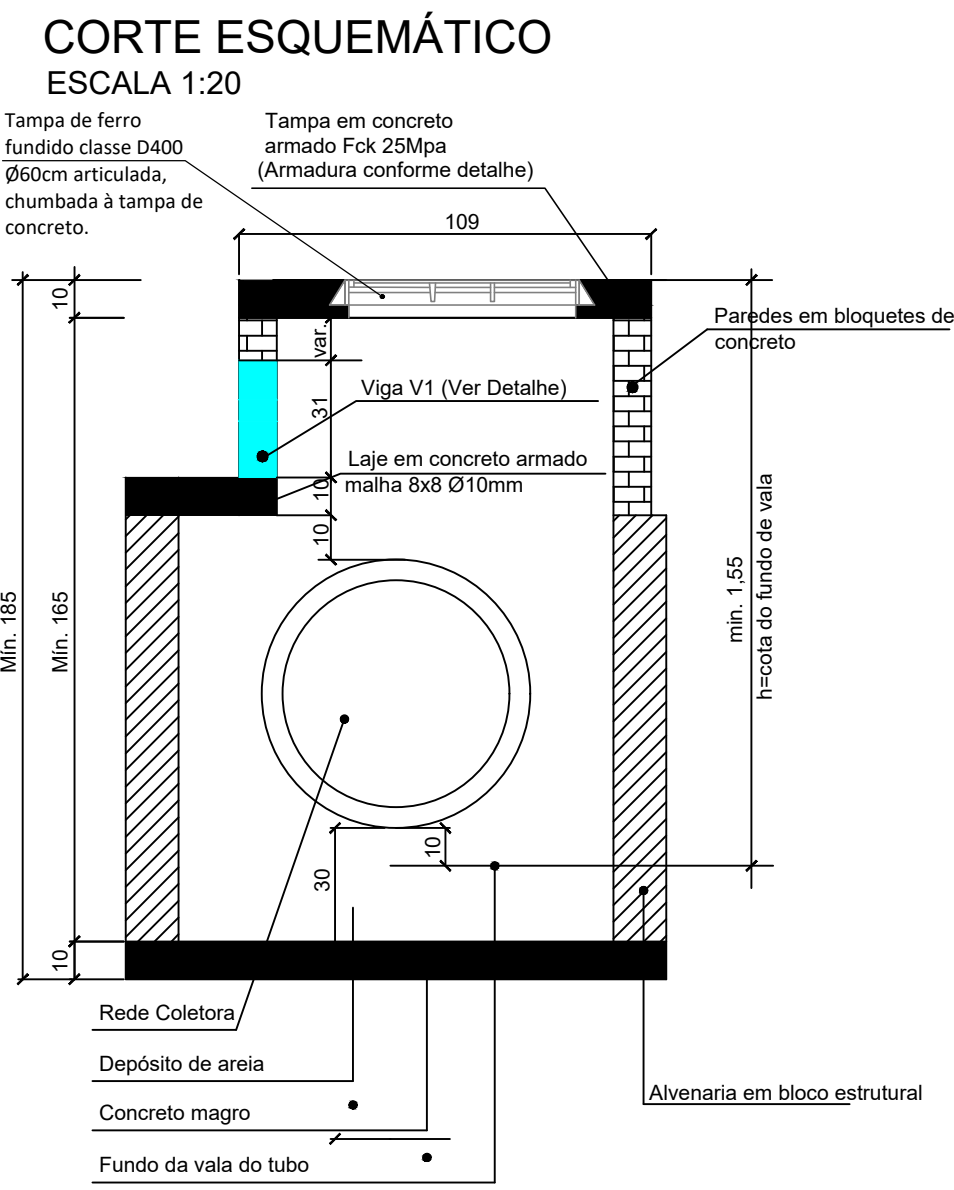
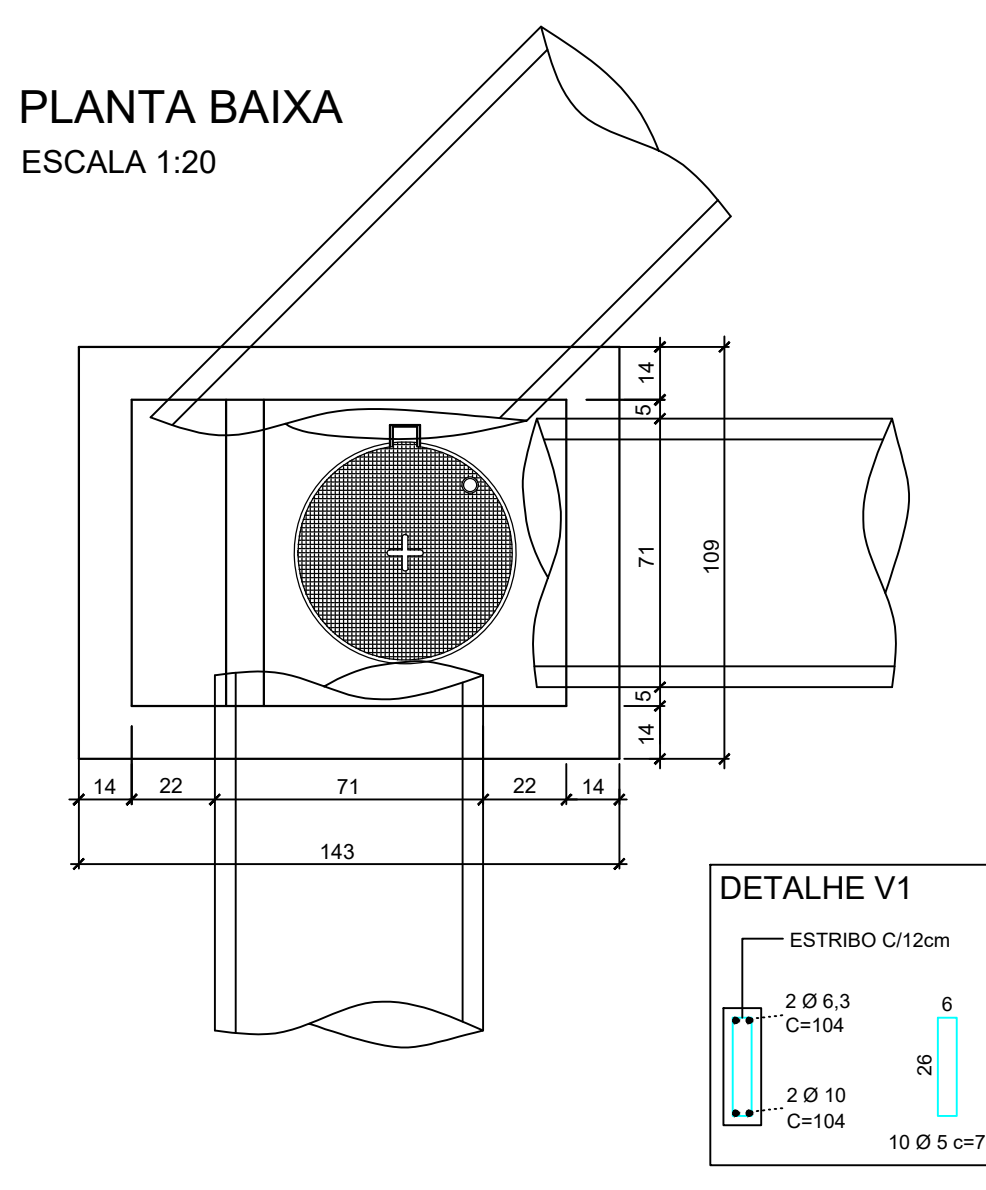

REVISÃO: DATA: DESCRIÇÃO:

CARIMBOS E APROVAÇÕES:

AMAVI
ASSOCIAÇÃO DOS MUNICÍPIOS DO ALTO VALE DO ITAJAI

(47) 3531-4242
amavi@amavi.org.br
amavi.org.br
f @amavi.altovale
Rua XV de Novembro, 737
Centro, Rio do Sul/SC
89160-015

PROPRIETÁRIO / CONTRATANTE: ASSINATURA:
PREFEITURA MUNICIPAL DE AGROLÂNDIA
CNPJ: 83.102.582/0001-44

RESPONSÁVEL TÉCNICO PROJETO: ASSINATURA:
RAFAEL GÜNTHER MÜLLER
ENGENHEIRO CIVIL - CREA/SC: 127855-2

PROJETO: **DRENAGEM**

OBRA:
PROJETO DE PAVIMENTAÇÃO EM LAJOTAS HEXAGONAIS, DRENAGEM PLUVIAL E SINALIZAÇÃO VIÁRIA

LOGRADOURO: RUA RIBEIRÃO BOHMANN BAIRRO: IPIRANGA
MUNICÍPIO: AGROLÂNDIA UF: SC CEP: 88420-000

ÁREA DE PAVIMENTAÇÃO DA PISTA: 2.020,70m² EXTENSÃO DO TRECHO À PAVIMENTAR: 250,50m
ÁREA DE REATERRO DOS PASSEIOS: 1.258,58m²

CONTEÚDO:
PROJETO DE DRENAGEM
FUNDO DE VALA
DETALHE CAIXA DE INSPEÇÃO PARA TUBOS DE Ø60
DETALHE DE ASSENTAMENTO DOS TUBOS Ø60
DETALHE BERÇO COM ENROCAMENTO E LASTRO DE CONCRETO Ø60

ESCALA: DATA:
INDICADA 13/05/2022
CÓDIGO AMAVI:
2773
DESENHISTA:
STÉFANNY BIZ

D01/02

TODOS OS DIREITOS RESERVADOS. PROIBIDA A REPRODUÇÃO PARCIAL OU TOTAL. DESENHO VALÍDO SOMENTE ASSINADO PELO RESPONSÁVEL DO PROJETO.