

ESTADO DE SANTA CATARINA  
PREFEITURA MUNICIPAL DE AGROLÂNDIA

**EDITAL DE LICITAÇÃO Nº 92/2021  
OBRAS E SERVIÇOS DE ENGENHARIA**

**CONCORRÊNCIA Nº 05/2021**

EXECUÇÃO DE PAVIMENTAÇÃO ASFÁLTICA, DRENAGEM PLUVIAL, SINALIZAÇÃO  
VIÁRIA E REATERRO DOS PASSEIOS DA RUA ALBERTO KOEPEL, TRECHO 01 E  
TRECHO 02

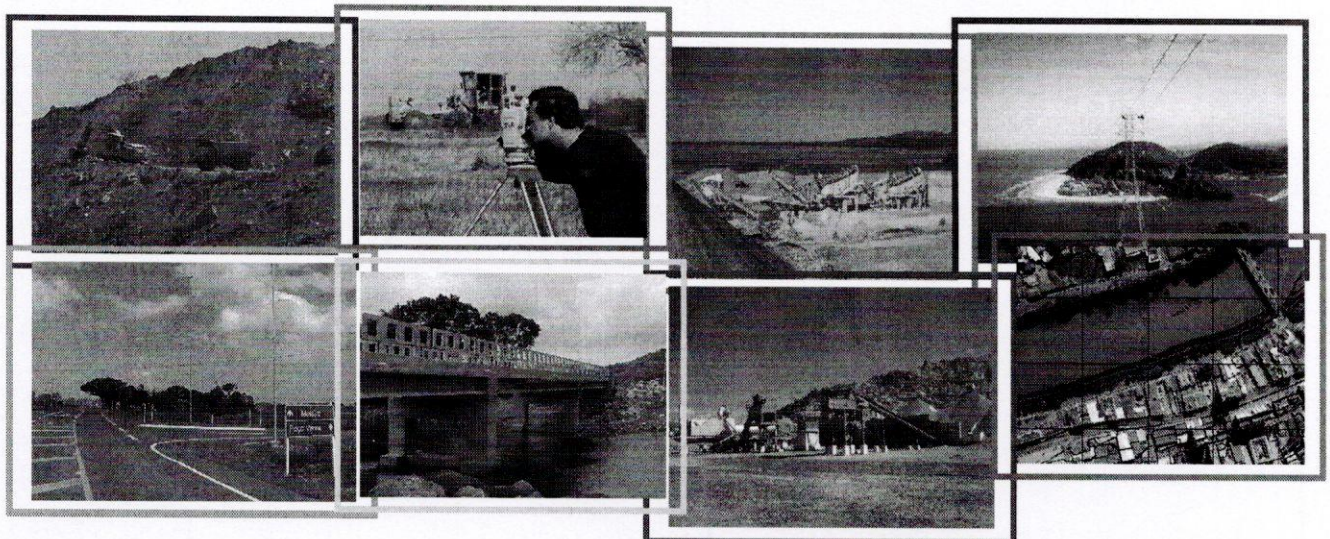

VOLUME 02  
**PROPOSTA DE PREÇOS**

JANEIRO DE 2022

*Handwritten signatures and initials in blue ink.*



## PROPOSTA DE PREÇOS

### SUMÁRIO

1. CARTA DE APRESENTAÇÃO DA PROPOSTA
2. PLANILHA ORÇAMENTÁRIA
3. CRONOGRAMA FÍSICO FINANCEIRO
4. DADOS DO PROPONENTE

*[Handwritten signatures]*

**1. CARTA DE APRESENTAÇÃO DA PROPOSTA**

*Handwritten signature and initials in blue ink.*



## CARTA DE APRESENTAÇÃO DA PROPOSTA

Criciúma, 27 de janeiro de 2022.

Ao  
Município de Agrolândia  
Comissão Permanente de Licitações  
Ref.: Edital de Concorrência Nº 05/2021.

Prezados Senhores,

a) Pela presente submetemos à apreciação de V. S.<sup>a</sup> a nossa proposta para prestação de serviço com fornecimento de materiais para **CONTRATAÇÃO DE EMPRESA ESPECIALIZADA DO RAMO DE OBRAS E SERVIÇOS DE ENGENHARIA, PARA A EXECUÇÃO DE PAVIMENTAÇÃO ASFÁLTICA, DRENAGEM PLUVIAL, SINALIZAÇÃO VIÁRIA E REATERRO DOS PASSEIOS DA RUA ALBERTO KOEPEL, TRECHO 01 COM EXTENSÃO DE 228,00m E TRECHO 02 COM EXTENSÃO DE 1.271,78m, CONFORME PROJETOS, MEMORIAL DESCRITIVO, PLANILHA ORÇAMENTÁRIA, TERMO DE REFERÊNCIA E CRONOGRAMA FÍSICO FINANCEIRO. PROGRAMA FINISA - FINANCIAMENTO À INFRAESTRUTURA E SANEAMENTO**, objeto do Edital de EDITAL DE CONCORRÊNCIA Nº 05/2021, pelos seguintes valores:

**VALOR GLOBAL de R\$ 3.889.749,78 (Três milhões, oitocentos e oitenta e nove mil, setecentos e quarenta e nove reais e setenta e oito centavos)**, com prazo conforme cronograma físico financeiro;

b) Caso nos seja adjudicado o objeto da presente licitação, nos comprometemos a assinar o contrato no prazo determinado no documento de convocação, indicando para esse fim o Senhor Antonio Rafael Isidoro Netto, diretor, portador da Cédula de Identidade RG nº 3.523.378, expedida pelo SSP de SC, e inscrito no CPF sob o nº 027.446.319-90, representante legal desta empresa;

c) Informamos que o nosso BDI é de 23,37% (vinte e três vírgula trinta e sete por cento);

d) Informamos que o prazo de validade de nossa proposta é de 60 (sessenta) dias corridos, a contar da data de aberta da licitação;

e) O preço global proposto é completo, incluindo BDI (Benefícios e Despesas Indiretas) e abrange todos os tributos (impostos, taxas, emolumentos, contribuições fiscais e para fiscais), leis sociais, administração, lucros, transporte, carga e descarga dos materiais, custos de instalação e mobilização, tapumes, fornecimento dos materiais, mão-de-obra, máquinas, equipamentos e ferramental, licenças inerentes à especialidade e atributos e qualquer despesa acessória e/ou necessária, não especificada no Edital;

e) Finalizando, declaramos que estamos de pleno acordo com as condições estabelecidas no Edital e seus anexos;

f) Informações bancárias para pagamento:

Banco: Banco do Brasil      Agência: 3422-3      C/C: 2124-5

Atenciosamente,

  
**Antônio Rafael Isidoro Netto**  
DIRETOR – RESPONSÁVEL TÉCNICO  
CREA/SC 059350-0  
CPF nº 027.446.319-90  
R.G nº 3.523.378 SSP/SC

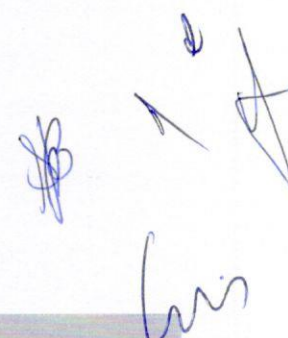



## 2. PLANILHA ORÇAMENTÁRIA

↓

AB  
C  
D



ESTADO DE SANTA CATARINA  
PREFEITURA MUNICIPAL DE AGROLÂNDIA  
CONCORRÊNCIA Nº 05/2021  
EXECUÇÃO DE PAVIMENTAÇÃO ASFÁLTICA, DRENAGEM PLUVIAL, SINALIZAÇÃO VIÁRIA E  
REATERRO DOS PASSEIOS DA RUA ALBERTO KOEPEL, TRECHO 01 E TRECHO 02  
SETEP CONSTRUÇÕES S. A. - CNPJ Nº 83.665.141/0001-50

CRICIÚMA, 27 DE JANEIRO DE 2022

PLANILHA ORÇAMENTÁRIA

ITEM	DESCRIÇÃO	UN	QUANT.	CUSTO UNITÁRIO R\$	BDI	PREÇO UNITÁRIO R\$	PREÇO TOTAL R\$
1	TRECHO 1						
1.1	ADMINISTRAÇÃO LOCAL						
1.1.1	ADMINISTRAÇÃO LOCAL	vb	1,00	7.141,42	23,37%	8.810,37	8.810,37
	<b>SUBTOTAL</b>						<b>8.810,37</b>
1.2	CANTEIRO DE OBRA						
1.2.1	MOBILIZAÇÃO E DESMOBILIZAÇÃO DO CONTAINER, CONSIDERANDO DMT DE 100km (INCLUSO MOTORISTA/OPERADOR, TRANSPORTE E IÇAMENTO)	vb	1,00	1.062,69	23,37%	1.311,04	1.311,04
1.2.2	LOCAÇÃO DE CONTAINER 2,30 X 6,00m, ALT. 2,50m, COM 1 SANITÁRIO, PARA ESCRITÓRIO, COMPLETO, SEM DIVISÓRIAS INTERNAS	mês	4,00	637,00	23,37%	785,87	3.143,48
	<b>SUBTOTAL</b>						<b>4.454,52</b>
1.3	MOBILIZAÇÃO / DESMOBILIZAÇÃO PARA OBRAS DE PAVIMENTAÇÃO ASFÁLTICA						
1.3.1	MOBILIZAÇÃO DE EQUIPAMENTOS PARA OBRAS DE PAVIMENTAÇÃO ASFÁLTICA	vb	1,00	4.334,34	23,37%	5.347,28	5.347,28
1.3.2	DESMOBILIZAÇÃO DE EQUIPAMENTOS PARA OBRAS DE PAVIMENTAÇÃO ASFÁLTICA	vb	1,00	4.334,34	23,37%	5.347,28	5.347,28
	<b>SUBTOTAL</b>						<b>10.694,56</b>
1.4	SERVIÇOS INICIAIS						
1.4.1	PLACA DE IDENTIFICAÇÃO E SINALIZAÇÃO DE OBRA EM AÇO GALVANIZADO E ARMAÇÃO DE MADEIRA	m²	2,88	300,51	23,37%	370,74	1.067,73
1.4.2	PLACA DE IDENTIFICAÇÃO E SINALIZAÇÃO DE OBRA EM AÇO GALVANIZADO E ARMAÇÃO DE MADEIRA	m²	1,20	300,51	23,37%	370,74	444,89
1.4.3	SERVICOS TOPOGRÁFICOS PARA PAVIMENTAÇÃO, INCLUSIVE NOTA DE SERVIÇOS, ACOMPANHAMENTO E GREIDE	m²	2.681,14	0,36	23,37%	0,45	1.206,51
1.4.4	LOCAÇÃO E NIVELAMENTO DE REDE PLUVIAL COM AUXÍLIO DE EQUIPAMENTO TOPOGRÁFICO	m	359,00	1,46	23,37%	1,80	646,20
	<b>SUBTOTAL</b>						<b>3.365,33</b>
1.5	TERRAPLANAGEM						
1.5.1	ESCAVAÇÃO HORIZONTAL, INCLUINDO CARGA E DESCARGA EM SOLO DE 1ª CATEGORIA COM TRATOR DE ESTEIRAS (170hp/LÂMINA: 5,20m³). AF_07/2020	m³	546,65	9,61	23,37%	11,85	6.477,80
1.5.2	TRANSPORTE COM CAMINHÃO BASCULANTE DE 6 m³, EM VIA URBANA EM REVESTIMENTO PRIMÁRIO (UNIDADE: m³xkm). AF_07/2020	m³xkm	374,83	2,27	23,37%	2,80	1.049,52
1.5.3	EXECUÇÃO E COMPACTAÇÃO DE ATERRO COM SOLO PREDOMINANTEMENTE ARGILOSO-EXCLUSIVO SOLO, ESCAVAÇÃO, CARGA E TRANSPORTE. AF_11/2019	m³	246,79	8,24	23,37%	10,17	2.509,85
	<b>SUBTOTAL</b>						<b>10.037,17</b>
1.6	DRENAGEM PLUVIAL						
1.6.1	DRENAGEM COM ASSENTAMENTO SEM BERÇO DE CONCRETO						
1.6.1.1	ESCAVAÇÃO MECANIZADA DE VALA COM PROF. ATÉ 1,5m (MÉDIA ENTRE MONTANTE E JUSANTE/UMA COMPOSIÇÃO POR TRECHO), COM RETROESCAVADEIRA (0,26 m³/88 hp), LARG. DE 0,8 À 1,5m, EM SOLO DE 1ª CATEGORIA, EM LOCAIS COM ALTO NÍVEL DE INTERFERÊNCIA. AF_02/2021	m³	289,84	10,64	23,37%	13,13	3.805,60
1.6.1.2	TRANSPORTE COM CAMINHÃO BASCULANTE DE 6 m³, EM VIA URBANA EM REVESTIMENTO PRIMÁRIO (UNIDADE: m³xkm). AF_07/2020	m³xkm	362,30	2,27	23,37%	2,80	1.014,44
1.6.1.3	TUBO DE CONCRETO SIMPLES PARA ÁGUAS PLUVIAIS, CLASSE PS2, COM ENCAIXE PONTA E BOLSA, DIÂMETRO NOMINAL DE 400mm	m	313,00	41,83	23,37%	51,60	16.150,80
1.6.1.4	TUBO DE CONCRETO ARMADO PARA ÁGUAS PLUVIAIS, CLASSE PA-1, COM ENCAIXE PONTA E BOLSA, DIÂMETRO NOMINAL DE 400mm	m	19,00	70,90	23,37%	87,47	1.661,93
1.6.1.5	ASSENTAMENTO DE TUBO DE CONCRETO DN 400mm REJUNTADOS COM ARGAMASSA	m	332,00	16,69	23,37%	20,59	6.835,88
1.6.1.6	CAIXA DE CAPTAÇÃO COM JUNÇÃO EM ALVENARIA DE TIJOLO MACIÇO E CONCRETO P/ TUBOS DN 300 À 400mm, INCLUINDO MATERIAIS, SERVIÇO, ESCAVAÇÃO E REATERRO	un	16,00	1.216,59	23,37%	1.500,91	24.014,56
1.6.1.7	CAIXA DE JUNÇÃO EM BLOCO DE CONCRETO P/ TUBOS DE DN 400mm, INCLUINDO MATERIAIS E SERVIÇO	un	1,00	526,52	23,37%	649,57	649,57
1.6.1.8	CAIXA DE JUNÇÃO EM BLOCO DE CONCRETO P/ TUBOS DE DN 500mm, INCLUINDO MATERIAIS E SERVIÇO	un	2,00	683,70	23,37%	843,48	1.686,96
1.6.1.9	CAIXA DE INSPEÇÃO EM BLOCOS DE CONCRETO P/ TUBOS DE DN 500mm COM TAMPA DE FERRO FUNDIDO, INCLUINDO MATERIAIS E SERVIÇO	un	2,00	1.937,00	23,37%	2.389,68	4.779,36
1.6.1.10	CAMADA DE BRITA Nº 2, E = 10cm, FORNECIMENTO E COLOCAÇÃO	m³	26,23	86,27	23,37%	106,43	2.791,66
1.6.1.11	REATERRO DAS VALAS COM BRITA Nº 2, FORNECIMENTO E COLOCAÇÃO	m³	203,85	83,27	23,37%	102,73	20.941,51
1.6.2	DRENAGEM COM ASSENTAMENTO SOBRE BERÇO DE CONCRETO						
1.6.2.1	ESCAVAÇÃO MECANIZADA DE VALA COM PROF. ATÉ 1,5m (MÉDIA ENTRE MONTANTE E JUSANTE/UMA COMPOSIÇÃO POR TRECHO), COM ESCAVADEIRA HIDRÁULICA (0,8 m³), LARG. DE 1,5 À 2,5m, EM SOLO DE 1ª CATEGORIA, LOCAIS COM BAIXO NÍVEL DE INTERFERÊNCIA. AF_02/2021	m³	36,40	4,73	23,37%	5,84	212,58
1.6.2.2	TRANSPORTE COM CAMINHÃO BASCULANTE DE 6 m³, EM VIA URBANA EM REVESTIMENTO PRIMÁRIO (UNIDADE: m³xkm). AF_07/2020	m³xkm	45,50	2,27	23,37%	2,80	127,40

SETEP CONSTRUÇÕES S.A.

ANTONIO RAFAEL ISIDORO NETTO  
DIRETOR COMERCIAL / Engº Civil / Resp. Técnico  
CREA/SC Reg. nº 059360-0 - RG nº 3.523.378/SSP  
CPF nº 027.446.319-90



ESTADO DE SANTA CATARINA  
PREFEITURA MUNICIPAL DE AGROLÂNDIA  
CONCORRÊNCIA Nº 05/2021  
EXECUÇÃO DE PAVIMENTAÇÃO ASFÁLTICA, DRENAGEM PLUVIAL, SINALIZAÇÃO VIÁRIA E  
REATERRO DOS PASSEIOS DA RUA ALBERTO KOEPEL, TRECHO 01 E TRECHO 02  
SETEP CONSTRUÇÕES S. A. - CNPJ Nº 83.665.141/0001-50

CRICIÚMA, 27 DE JANEIRO DE 2022

PLANILHA ORÇAMENTÁRIA							
ITEM	DESCRIÇÃO	UN	QUANT.	CUSTO UNITÁRIO R\$	BDI	PREÇO UNITÁRIO R\$	PREÇO TOTAL R\$
1.6.2.3	CAMADA DE ENROCAMENTO COM BRITA E RACHÃO PARA BERÇO DE ASSENTAMENTO DE TUBOS, FORNECIMENTO E COLOCAÇÃO	m³	4,32	78,46	23,37%	96,79	418,13
1.6.2.4	FABRICAÇÃO, MONTAGEM E DESMONTAGEM DE FÔRMA PARA VIGA BALDRAME, EM MADEIRA SERRADA, E = 25mm, 2 UTILIZAÇÕES. AF 06/2017	m²	10,80	114,97	23,37%	141,84	1.531,87
1.6.2.5	CONCRETO FCK = 15 MPa, TRAÇO 1:3:4:3,5 (EM MASSA SECA DE CIMENTO/ AREIA MÉDIA/ BRITA 1) - PREPARO MECÂNICO COM BETONEIRA 400l. AF 05/2021	m³	2,89	360,58	23,37%	444,85	1.285,62
1.6.2.6	TUBO DE CONCRETO ARMADO PARA ÁGUAS PLUVIAIS, CLASSE PA-1, COM ENCAIXE PONTA E BOLSA, DIÂMETRO NOMINAL DE 500mm	m	27,00	84,75	23,37%	104,55	2.822,85
1.6.2.7	ASSENTAMENTO DE TUBO DE CONCRETO DN 500mm REJUNTADOS COM ARGAMASSA REATERRO MECANIZADO DE VALA COM ESCAVADEIRA HIDRÁULICA (CAPACIDADE DA CAÇAMBA: 0,8 m³ / POTÊNCIA: 111 hp), LARGURA DE 1,5 À 2,5m, PROFUNDIDADE ATÉ 1,5m, COM SOLO DE 1ª CATEGORIA EM LOCAIS COM BAIXO NÍVEL DE INTERFERÊNCIA. AF 04/2016	m	27,00	20,49	23,37%	25,28	682,56
1.6.2.8	REATERRO DAS VALAS COM BRITA Nº 2, FORNECIMENTO E COLOCAÇÃO	m³	16,82	16,82	23,37%	20,75	349,02
1.6.2.9	BOCA PARA BUEIRO SIMPLES TUBULAR PARA TUBO DE Ø 50 EM CONCRETO INCLUINDO FORMAS, ESCAVAÇÃO, REATERRO E MATERIAIS	un	3,00	788,81	23,37%	973,15	2.919,45
	<b>SUBTOTAL</b>						<b>95.175,88</b>
<b>1.7</b>	<b>PAVIMENTAÇÃO</b>						
<b>1.7.1</b>	<b>CAMADAS CONSTITUINTES DO PAVIMENTO</b>						
1.7.1.1	REGULARIZAÇÃO E COMPACTAÇÃO DE SUBLEITO DE SOLO PREDOMINANTEMENTE ARGILOSO. AF 11/2019	m²	1.799,68	1,76	23,37%	2,17	3.905,31
1.7.1.2	EXECUÇÃO E COMPACTAÇÃO DE BASE E OU SUB BASE COM MACADAME SECO (COM TRANSPORTE)	m³	469,39	108,62	23,37%	134,00	62.898,26
1.7.1.3	EXECUÇÃO E COMPACTAÇÃO DE BASE E OU SUB BASE COM BRITA GRADUADA SIMPLES (COM TRANSPORTE)	m³	268,33	127,39	23,37%	157,16	42.170,74
<b>1.7.2</b>	<b>PAVIMENTAÇÃO ASFÁLTICA</b>						
1.7.2.1	EXECUÇÃO DE IMPRIMAÇÃO COM ASFALTO DILUÍDO CM-30	m²	1.799,68	8,94	23,37%	11,03	19.850,47
1.7.2.2	EXECUÇÃO DE PINTURA DE LIGAÇÃO COM EMULSÃO ASFÁLTICA RR-2C. AF 11/2019	m²	1.799,68	2,41	23,37%	2,97	5.345,05
1.7.2.3	EXECUÇÃO DE PAVIMENTO COM APLICAÇÃO DE CONCRETO ASFÁLTICO, CAMADA DE ROLAMENTO - EXCLUSIVE CARGA E TRANSPORTE. AF 11/2019	m³	89,98	1.256,92	23,37%	1.550,66	139.528,39
1.7.2.4	TRANSPORTE COM CAMINHÃO BASCULANTE DE 10m³ - RODOVIA PAVIMENTADA	tkm	12.275,59	0,49	23,37%	0,61	7.488,11
<b>1.7.3</b>	<b>MEIO FIO</b>						
1.7.3.1	MEIO FIO PRÉ MOLDADO DE CONCRETO TIPO 1 (ARREDONDADO) (6X10)X10X30, COM FORNECIMENTO E INSTALAÇÃO	m	449,00	33,71	23,37%	41,59	18.673,91
1.7.3.2	MEIO FIO PRÉ MOLDADO DE CONCRETO TIPO 2 (RETO) 6X6X30, COM FORNECIMENTO E INSTALAÇÃO	m	26,00	24,47	23,37%	30,19	784,94
	<b>SUBTOTAL</b>						<b>300.645,18</b>
<b>1.8</b>	<b>SINALIZAÇÃO VIÁRIA</b>						
1.8.1	PINTURA DE FAIXA COM TINTA ACRÍLICA - ESPESSURA DE 0,6 mm	m²	12,27	28,54	23,37%	35,21	432,03
1.8.2	PINTURA DE FAIXA COM TINTA ACRÍLICA - ESPESSURA DE 0,6 mm	m²	19,61	28,54	23,37%	35,21	690,47
1.8.3	PINTURA DE FAIXA COM TINTA ACRÍLICA - ESPESSURA DE 0,6 mm	m²	45,18	28,54	23,37%	35,21	1.590,79
1.8.4	PINTURA DE FAIXA COM TINTA ACRÍLICA - ESPESSURA DE 0,6 mm	m²	9,92	28,54	23,37%	35,21	349,28
1.8.5	PINTURA DE FAIXA COM TINTA ACRÍLICA - ESPESSURA DE 0,6 mm	m²	0,74	28,54	23,37%	35,21	26,06
1.8.6	PLACA DE INDICAÇÃO DO NOME DA RUA 25 X 50 cm, COM CHAPA DE AÇO E POSTE EM AÇO GALVANIZADO, CHUMBADA EM SAPATA DE CONCRETO	un	2,00	452,66	23,37%	558,45	1.116,90
1.8.7	PLACA DE REGULAMENTAÇÃO E OU ADVERTÊNCIA VERTICAL: OCTOGONAL (LADOS DE 25cm) COM CHAPA DE AÇO E POSTE EM AÇO GALVANIZADO, CHUMBADA EM SAPATA DE CONCRETO	un	1,00	542,72	23,37%	669,55	669,55
1.8.8	PLACA DE REGULAMENTAÇÃO E OU ADVERTÊNCIA VERTICAL: REDONDA (Ø 50cm) COM CHAPA DE AÇO E POSTE EM AÇO GALVANIZADO, CHUMBADA EM SAPATA DE CONCRETO	un	2,00	489,00	23,37%	603,28	1.206,56
1.8.9	PLACA DE REGULAMENTAÇÃO E OU ADVERTÊNCIA VERTICAL: QUADRADA (45X45cm) COM CHAPA DE AÇO E POSTE EM AÇO GALVANIZADO, CHUMBADA EM SAPATA DE CONCRETO	un	2,00	491,25	23,37%	606,06	1.212,12
	<b>SUBTOTAL</b>						<b>7.293,76</b>
<b>1.9</b>	<b>REATERRO E COMPACTAÇÃO DOS PASSEIOS</b>						
1.9.1	COMPACTAÇÃO MECÂNICA, SEM CONTROLE DO GC (C/ COMPACTADOR PLACA 400kg)	m³	176,29	6,00	23,37%	7,40	1.304,55
	<b>SUBTOTAL</b>						<b>1.304,55</b>
	<b>TOTAL DO TRECHO 1</b>						<b>441.781,32</b>

SETEP CONSTRUÇÕES S.A.

ANTONIO RAFAEL ISIDORO NETTO  
DIRETOR COMERCIAL Engº Civil / Resp. Técnico  
CREA/SC Reg. nº 059350-0 - RG nº 3.523.378/SSP  
CPF nº 027.446.319-90



ESTADO DE SANTA CATARINA  
PREFEITURA MUNICIPAL DE AGROLÂNDIA  
CONCORRÊNCIA Nº 05/2021

CRICIÚMA, 27 DE JANEIRO DE 2022

EXECUÇÃO DE PAVIMENTAÇÃO ASFÁLTICA, DRENAGEM PLUVIAL, SINALIZAÇÃO VIÁRIA E REATERRO DOS PASSEIOS DA RUA ALBERTO KOEPEL, TRECHO 01 E TRECHO 02  
SETEP CONSTRUÇÕES S. A. - CNPJ Nº 83.665.141/0001-50

PLANILHA ORÇAMENTÁRIA							
ITEM	DESCRIÇÃO	UN	QUANT.	CUSTO UNITÁRIO R\$	BDI	PREÇO UNITÁRIO R\$	PREÇO TOTAL R\$
<b>2</b>	<b>TRECHO 2</b>						
2.1	ADMINISTRAÇÃO LOCAL						
2.1.1	ADMINISTRAÇÃO LOCAL	vb	1,00	55.250,60	23,37%	68.162,67	68.162,67
	<b>SUBTOTAL</b>						<b>68.162,67</b>
2.2	CANTEIRO DE OBRA						
2.2.1	MOBILIZAÇÃO E DESMOBILIZAÇÃO DO CONTAINER, CONSIDERANDO DMT DE 100km (INCLUSO MOTORISTA/OPERADOR, TRANSPORTE E IÇAMENTO)	vb	1,00	1.062,69	23,37%	1.311,04	1.311,04
2.2.2	LOCAÇÃO DE CONTAINER 2,30 X 6,00m, ALT. 2,50m, COM 1 SANITÁRIO, PARA ESCRITÓRIO, COMPLETO, SEM DIVISÓRIAS INTERNAS	mês	8,00	637,00	23,37%	785,87	6.286,96
	<b>SUBTOTAL</b>						<b>7.598,00</b>
2.3	MOBILIZAÇÃO / DESMOBILIZAÇÃO PARA OBRAS DE PAVIMENTAÇÃO ASFÁLTICA						
2.3.1	MOBILIZAÇÃO DE EQUIPAMENTOS PARA OBRAS DE PAVIMENTAÇÃO ASFÁLTICA	vb	1,00	4.204,45	23,37%	5.187,03	5.187,03
2.3.2	DESMOBILIZAÇÃO DE EQUIPAMENTOS PARA OBRAS DE PAVIMENTAÇÃO ASFÁLTICA	vb	1,00	4.204,45	23,37%	5.187,03	5.187,03
	<b>SUBTOTAL</b>						<b>10.374,06</b>
2.4	SERVIÇOS INICIAIS						
2.4.1	PLACA DE IDENTIFICAÇÃO E SINALIZAÇÃO DE OBRA EM AÇO GALVANIZADO E ARMAÇÃO DE MADEIRA	m²	2,88	300,51	23,37%	370,74	1.067,73
2.4.2	PLACA DE IDENTIFICAÇÃO E SINALIZAÇÃO DE OBRA EM AÇO GALVANIZADO E ARMAÇÃO DE MADEIRA	m²	1,20	300,51	23,37%	370,74	444,89
2.4.3	SERVICOS TOPOGRÁFICOS PARA PAVIMENTAÇÃO, INCLUSIVE NOTA DE SERVIÇOS, ACOMPANHAMENTO E GREIDE	m²	17.387,70	0,36	23,37%	0,45	7.824,47
2.4.4	LOCAÇÃO E NIVELAMENTO DE REDE PLUVIAL COM AUXÍLIO DE EQUIPAMENTO TOPOGRÁFICO	m	2.456,00	1,46	23,37%	1,80	4.420,80
	<b>SUBTOTAL</b>						<b>13.757,89</b>
2.5	TERRAPLANAGEM						
2.5.1	ESCAVAÇÃO HORIZONTAL, INCLUINDO CARGA E DESCARGA EM SOLO DE 1ª CATEGORIA COM TRATOR DE ESTEIRAS (170hp/LÂMINA: 5,20m³). AF 07/2020	m³	4.960,46	9,61	23,37%	11,85	58.781,45
2.5.2	TRANSPORTE COM CAMINHÃO BASCULANTE DE 6 m³, EM VIA URBANA EM REVESTIMENTO PRIMÁRIO (UNIDADE: m³xkm). AF 07/2020	m³xkm	1.198,53	2,27	23,37%	2,80	3.355,88
2.5.3	EXECUÇÃO E COMPACTAÇÃO DE ATERRO COM SOLO PREDOMINANTEMENTE ARGILOSO - EXCLUSIVE SOLO, ESCAVAÇÃO, CARGA E TRANSPORTE. AF 11/2019	m³	166,33	8,24	23,37%	10,17	1.691,58
	<b>SUBTOTAL</b>						<b>63.828,91</b>
2.6	DRENAGEM PLUVIAL						
2.6.1	DRENAGEM COM ASSENTAMENTO SEM BERÇO DE CONCRETO						
2.6.1.1	ESCAVAÇÃO MECANIZADA DE VALA COM PROF. ATÉ 1,5m (MÉDIA ENTRE MONTANTE E JUSANTE/UMA COMPOSIÇÃO POR TRECHO), COM RETROESCAVADEIRA (0,26 m³/88 hp), LARG. DE 0,8 À 1,5m, EM SOLO DE 1ª CATEGORIA, EM LOCAIS COM ALTO NÍVEL DE INTERFERÊNCIA. AF 02/2021	m³	2.710,97	10,64	23,37%	13,13	35.595,04
2.6.1.2	TRANSPORTE COM CAMINHÃO BASCULANTE DE 6 m³, EM VIA URBANA EM REVESTIMENTO PRIMÁRIO (UNIDADE: m³xkm). AF 07/2020	m³xkm	677,74	2,27	23,37%	2,80	1.897,67
2.6.1.3	TUBO DE CONCRETO SIMPLES PARA ÁGUAS PLUVIAIS, CLASSE PS2, COM ENCAIXE PONTA E BOLSA, DIÂMETRO NOMINAL DE 400mm	m	969,00	41,83	23,37%	51,60	50.000,40
2.6.1.4	TUBO DE CONCRETO ARMADO PARA ÁGUAS PLUVIAIS, CLASSE PA-1, COM ENCAIXE PONTA E BOLSA, DIÂMETRO NOMINAL DE 400mm	m	56,00	70,90	23,37%	87,47	4.898,32
2.6.1.5	TUBO DE CONCRETO SIMPLES PARA ÁGUAS PLUVIAIS, CLASSE PS2, COM ENCAIXE PONTA E BOLSA, DIÂMETRO NOMINAL DE 500mm	m	568,00	59,33	23,37%	73,19	41.571,92
2.6.1.6	TUBO DE CONCRETO SIMPLES PARA ÁGUAS PLUVIAIS, CLASSE PS2, COM ENCAIXE PONTA E BOLSA, DIÂMETRO NOMINAL DE 600mm	m	725,00	70,07	23,37%	86,44	62.669,00
2.6.1.7	TUBO DE CONCRETO ARMADO PARA ÁGUAS PLUVIAIS, CLASSE PA-1, COM ENCAIXE PONTA E BOLSA, DIÂMETRO NOMINAL DE = 600mm	m	60,00	137,21	23,37%	169,27	10.156,20
2.6.1.8	ASSENTAMENTO DE TUBO DE CONCRETO DN 400mm REJUNTADOS COM ARGAMASSA	m	1.025,00	16,69	23,37%	20,59	21.104,75
2.6.1.9	ASSENTAMENTO DE TUBO DE CONCRETO DN 500mm REJUNTADOS COM ARGAMASSA	m	568,00	20,49	23,37%	25,28	14.359,04
2.6.1.10	ASSENTAMENTO DE TUBO DE CONCRETO DN 600mm REJUNTADOS COM ARGAMASSA	m	785,00	24,98	23,37%	30,82	24.193,70
2.6.1.11	CAIXA DE CAPTAÇÃO COM JUNÇÃO EM ALVENARIA DE TIJOLO MACIÇO E CONCRETO P/ TUBOS DN 300mm À 400mm, INCLUINDO MATERIAIS, SERVIÇO, ESCAVAÇÃO E REATERRO	un	36,00	1.216,59	23,37%	1.500,91	54.032,76
2.6.1.12	CAIXA DE CAPTAÇÃO COM JUNÇÃO EM ALVENARIA DE TIJOLO MACIÇO E CONCRETO P/ TUBOS DN 500mm, INCLUINDO MATERIAIS, SERVIÇO, ESCAVAÇÃO E REATERRO	un	18,00	1.366,17	23,37%	1.685,45	30.338,10
2.6.1.13	CAIXA DE CAPTAÇÃO COM JUNÇÃO EM ALVENARIA DE TIJOLO MACIÇO E CONCRETO P/ TUBOS DN 600mm, INCLUINDO MATERIAIS, SERVIÇO, ESCAVAÇÃO E REATERRO	un	24,00	1.631,81	23,37%	2.013,17	48.316,08

**SETEP CONSTRUÇÕES S.A.**

**ANTONIO RAFAEL SIDORO NETTO**  
DIRETOR COMERCIAL / Eng.º Civil / Resp. Técnico  
CREA/SC Reg. nº 059350/P - RG nº 3.523.378/SSP  
CPF nº 027.446.319-90



ESTADO DE SANTA CATARINA  
PREFEITURA MUNICIPAL DE AGROLÂNDIA  
CONCORRÊNCIA Nº 05/2021

CRICIÚMA, 27 DE JANEIRO DE 2022

EXECUÇÃO DE PAVIMENTAÇÃO ASFÁLTICA, DRENAGEM PLUVIAL, SINALIZAÇÃO VIÁRIA E REATERRO DOS PASSEIOS DA RUA ALBERTO KOEPEL, TRECHO 01 E TRECHO 02  
SETEP CONSTRUÇÕES S. A. - CNPJ Nº 83.665.141/0001-50

PLANILHA ORÇAMENTÁRIA							
ITEM	DESCRIÇÃO	UN	QUANT.	CUSTO UNITÁRIO R\$	BDI	PREÇO UNITÁRIO R\$	PREÇO TOTAL R\$
2.6.1.14	CAIXA DE JUNÇÃO EM BLOCO DE CONCRETO P/ TUBOS DE DN 400mm, INCLUINDO MATERIAIS E SERVIÇO	un	2,00	526,52	23,37%	649,57	1.299,14
2.6.1.15	CAIXA DE JUNÇÃO EM BLOCO DE CONCRETO P/ TUBOS DE DN 500mm, INCLUINDO MATERIAIS E SERVIÇO	un	1,00	683,70	23,37%	843,48	843,48
2.6.1.16	CAIXA DE JUNÇÃO EM BLOCO DE CONCRETO P/ TUBOS DE DN 600mm, INCLUINDO MATERIAIS E SERVIÇO	un	2,00	845,61	23,37%	1.043,23	2.086,46
2.6.1.17	CAIXA DE JUNÇÃO EM BLOCO DE CONCRETO P/ TUBOS DE DN 1000mm, INCLUINDO MATERIAIS E SERVIÇO	un	3,00	1.685,94	23,37%	2.079,95	6.239,85
2.6.1.18	CAIXA DE INSPEÇÃO EM BLOCOS DE CONCRETO P/ TUBOS DE DN 400mm COM TAMPA DE FERRO FUNDIDO, INCLUINDO MATERIAIS E SERVIÇO	un	9,00	1.732,33	23,37%	2.137,17	19.234,53
2.6.1.19	CAIXA DE INSPEÇÃO EM BLOCOS DE CONCRETO P/ TUBOS DE DN 500mm COM TAMPA DE FERRO FUNDIDO, INCLUINDO MATERIAIS E SERVIÇO	un	4,00	1.937,00	23,37%	2.389,68	9.558,72
2.6.1.20	CAIXA DE INSPEÇÃO EM BLOCOS DE CONCRETO P/ TUBOS DE DN 600mm COM TAMPA DE FERRO FUNDIDO, INCLUINDO MATERIAIS E SERVIÇO	un	9,00	2.269,69	23,37%	2.800,12	25.201,08
2.6.1.21	CAMADA DE BRITA Nº 2, E = 10cm, FORNECIMENTO E COLOCAÇÃO	m³	212,74	86,27	23,37%	106,43	22.641,92
2.6.1.22	REATERRO DAS VALAS COM BRITA Nº 2, FORNECIMENTO E COLOCAÇÃO	m³	1.840,69	83,27	23,37%	102,73	189.094,08
<b>2.6.2</b>	<b>DRENAGEM COM ASSENTAMENTO SOBRE BERÇO DE CONCRETO</b>						
2.6.2.1	ESCAVAÇÃO MECANIZADA DE VALA COM PROF. MAIOR QUE 1,50m ATÉ 3,0m (MÉDIA ENTRE MONTANTE E JUSANTE/UMA COMPOSIÇÃO POR TRECHO), COM ESCAVADEIRA HIDRÁULICA (1,2 m³/155 hp), LARG. DE 1,5 À 2,5m, EM SOLO DE 1ª CATEGORIA, EM LOCAIS COM ALTO NÍVEL DE INTERFERÊNCIA. AF_02/2021	m³	271,92	7,59	23,37%	9,36	2.545,17
2.6.2.2	TRANSPORTE COM CAMINHÃO BASCULANTE DE 6 m³, EM VIA URBANA EM REVESTIMENTO PRIMÁRIO (UNIDADE: m³xkm). AF_07/2020	m³xkm	67,98	2,27	23,37%	2,80	190,34
2.6.2.3	CAMADA DE ENROCAMENTO COM BRITA E RACHÃO PARA BERÇO DE ASSENTAMENTO DE TUBOS, FORNECIMENTO E COLOCAÇÃO	m³	1,92	78,46	23,37%	96,79	185,84
2.6.2.4	CAMADA DE ENROCAMENTO COM BRITA E RACHÃO PARA BERÇO DE ASSENTAMENTO DE TUBOS, FORNECIMENTO E COLOCAÇÃO	m³	24,48	78,46	23,37%	96,79	2.369,42
2.6.2.5	FABRICAÇÃO, MONTAGEM E DESMONTAGEM DE FÔRMA PARA VIGA BALDRAME, EM MADEIRA SERRADA, E = 25mm, 2 UTILIZAÇÕES. AF_06/2017	m²	4,00	114,97	23,37%	141,84	567,36
2.6.2.6	FABRICAÇÃO, MONTAGEM E DESMONTAGEM DE FÔRMA PARA VIGA BALDRAME, EM MADEIRA SERRADA, E = 25mm, 2 UTILIZAÇÕES. AF_06/2017	m²	42,16	114,97	23,37%	141,84	5.979,97
2.6.2.7	CONCRETO FCK = 15 MPa, TRAÇO 1:3:4:3,5 (EM MASSA SECA DE CIMENTO/ AREIA MÉDIA/ BRITA 1) - PREPARO MECÂNICO COM BETONEIRA 400l. AF_05/2021	m³	1,28	360,58	23,37%	444,85	569,41
2.6.2.8	CONCRETO FCK = 15 MPa, TRAÇO 1:3:4:3,5 (EM MASSA SECA DE CIMENTO/ AREIA MÉDIA/ BRITA 1) - PREPARO MECÂNICO COM BETONEIRA 400l. AF_05/2021	m³	18,70	360,58	23,37%	444,85	8.318,70
2.6.2.9	TUBO DE CONCRETO ARMADO PARA ÁGUAS PLUVIAIS, CLASSE PA-1, COM ENCAIXE PONTA E BOLSA, DIÂMETRO NOMINAL DE = 600mm	m	10,00	137,21	23,37%	169,27	1.692,70
2.6.2.10	TUBO DE CONCRETO ARMADO PARA ÁGUAS PLUVIAIS, CLASSE PA-1, COM ENCAIXE PONTA E BOLSA, DIÂMETRO NOMINAL DE 1000mm	m	68,00	267,49	23,37%	330,00	22.440,00
2.6.2.11	ASSENTAMENTO DE TUBO DE CONCRETO DN 600mm REJUNTADOS COM ARGAMASSA	m	10,00	24,98	23,37%	30,82	308,20
2.6.2.12	ASSENTAMENTO DE TUBO DE CONCRETO DN 1000mm REJUNTADOS COM ARGAMASSA	m	68,00	62,02	23,37%	76,51	5.202,68
2.6.2.13	REATERRO MECANIZADO DE VALA COM ESCAVADEIRA HIDRÁULICA (CAPACIDADE DA CAÇAMBA: 0,8 m³ / POTÊNCIA: 111 hp), LARGURA DE 1,5 À 2,5m, PROFUNDIDADE DE 1,5 À 3,0m, COM SOLO DE 1ª CATEGORIA EM LOCAIS COM ALTO NÍVEL DE INTERFERÊNCIA. AF_04/2016	m³	20,55	10,61	23,37%	13,09	269,00
2.6.2.14	REATERRO DAS VALAS COM 30% DE BRITA E 70% DE RACHÃO, COM FORNECIMENTO DE MATERIAL, INCLUINDO MATERIAIS, SERVIÇO E TRANSPORTE	m³	124,15	75,95	23,37%	93,70	11.632,86
2.6.2.15	BOCA PARA BUEIRO SIMPLES TUBULAR D = 60 cm EM CONCRETO, ALAS COM ESCONDSIDADE DE 0°, INCLUINDO FÔRMAS E MATERIAIS. AF_07/2021	un	1,00	2.244,05	23,37%	2.768,49	2.768,49
2.6.2.16	BOCA PARA BUEIRO SIMPLES TUBULAR D = 100 cm EM CONCRETO, ALAS COM ESCONDSIDADE DE 0°, INCLUINDO FÔRMAS E MATERIAIS. AF_07/2021	un	1,00	5.630,61	23,37%	6.946,48	6.946,48
	<b>SUBTOTAL</b>						<b>747.318,86</b>
<b>2.7</b>	<b>PAVIMENTAÇÃO</b>						
<b>2.7.1</b>	<b>CAMADAS CONSTITUINTES DO PAVIMENTO</b>						
2.7.1.1	REGULARIZAÇÃO E COMPACTAÇÃO DE SUBLEITO DE SOLO PREDOMINANTEMENTE ARGILOSO. AF_11/2019	m²	15.053,10	1,76	23,37%	2,17	32.665,23
2.7.1.2	EXECUÇÃO E COMPACTAÇÃO DE BASE E OU SUB BASE COM MACADAME SECO (COM TRANSPORTE)	m³	3.938,15	108,62	23,37%	134,00	527.712,10
2.7.1.3	EXECUÇÃO E COMPACTAÇÃO DE BASE E OU SUB BASE COM BRITA GRADUADA SIMPLES (COM TRANSPORTE)	m³	2.286,58	127,39	23,37%	157,16	359.358,91
<b>2.7.2</b>	<b>PAVIMENTAÇÃO ASFÁLTICA</b>						
2.7.2.1	EXECUÇÃO DE IMPRIMAÇÃO COM ASFALTO DILUÍDO CM-30	m²	15.053,10	8,94	23,37%	11,03	166.035,69
2.7.2.2	EXECUÇÃO DE PINTURA DE LIGAÇÃO COM EMULSÃO ASFÁLTICA RR-2C. AF_11/2019	m²	15.053,10	2,41	23,37%	2,97	44.707,71
2.7.2.3	EXECUÇÃO DE PAVIMENTO COM APLICAÇÃO DE CONCRETO ASFÁLTICO, CAMADA DE ROLAMENTO - EXCLUSIVE CARGA E TRANSPORTE. AF_11/2019	m³	752,66	1.256,92	23,37%	1.550,66	1.167.119,76
2.7.2.4	TRANSPORTE COM CAMINHÃO BASCULANTE DE 10m³ - RODOVIA PAVIMENTADA	tkm	99.606,22	0,49	23,37%	0,61	60.759,79

**SETEP CONSTRUÇÕES S.A.**

**ANTONIO RAFAEL ISIDORO NETTO**  
DIRETOR COMERCIAL / Eng.º Civil / Resp. Técnico  
CREA/SC Reg. nº 059350-0 / RG nº 3.523.378/55P  
CPF nº 027.448.319-90



ESTADO DE SANTA CATARINA  
PREFEITURA MUNICIPAL DE AGROLÂNDIA  
CONCORRÊNCIA Nº 05/2021  
EXECUÇÃO DE PAVIMENTAÇÃO ASFÁLTICA, DRENAGEM PLUVIAL, SINALIZAÇÃO VIÁRIA E  
REATERRO DOS PASSEIOS DA RUA ALBERTO KOEPEL, TRECHO 01 E TRECHO 02  
SETEP CONSTRUÇÕES S. A. - CNPJ Nº 83.665.141/0001-50

CRICIÚMA, 27 DE JANEIRO DE 2022

PLANILHA ORÇAMENTÁRIA							
ITEM	DESCRIÇÃO	UN	QUANT.	CUSTO UNITÁRIO R\$	BDI	PREÇO UNITÁRIO R\$	PREÇO TOTAL R\$
<b>2.7.3</b>	<b>FAIXA ELEVADA</b>						
2.7.3.1	EXECUÇÃO E COMPACTAÇÃO DE BASE E OU SUB BASE COM BRITA GRADUADA SIMPLES (COM TRANSPORTE)	m³	36,00	127,39	23,37%	157,16	5.657,76
2.7.3.2	EXECUÇÃO DE PINTURA DE LIGAÇÃO COM EMULSÃO ASFÁLTICA RR-2C. AF 11/2019	m²	180,00	2,41	23,37%	2,97	534,60
2.7.3.3	EXECUÇÃO DE PAVIMENTO COM APLICAÇÃO DE CONCRETO ASFÁLTICO, CAMADA DE ROLAMENTO - EXCLUSIVE CARGA E TRANSPORTE. AF 11/2019	m³	10,80	1.256,92	23,37%	1.550,66	16.747,13
2.7.3.4	TRANSPORTE COM CAMINHÃO BASCULANTE DE 10m³ - RODOVIA PAVIMENTADA	tkm	1.429,16	0,49	23,37%	0,61	871,79
<b>2.7.4</b>	<b>MEIO FIO</b>						
2.7.4.1	MEIO FIO PRÉ MOLDADO DE CONCRETO TIPO 1 (ARREDONDADO) (6X10)X10X30, COM FORNECIMENTO E INSTALAÇÃO	m	2.526,00	33,71	23,37%	41,59	105.056,34
2.7.4.2	MEIO FIO PRÉ MOLDADO DE CONCRETO TIPO 2 (RETO) 6X6X30, COM FORNECIMENTO E INSTALAÇÃO	m	14,00	24,47	23,37%	30,19	422,66
	<b>SUBTOTAL</b>						<b>2.487.649,47</b>
<b>2.8</b>	<b>SINALIZAÇÃO VIÁRIA</b>						
2.8.1	PINTURA DE FAIXA COM TINTA ACRÍLICA - ESPESSURA DE 0,6 mm	m²	120,00	28,54	23,37%	35,21	4.225,20
2.8.2	PINTURA DE SETAS E ZEBRADOS COM TINTA ACRÍLICA - ESPESSURA DE 0,6 mm	m²	21,60	38,68	23,37%	47,72	1.030,75
2.8.3	PINTURA DE FAIXA COM TINTA ACRÍLICA - ESPESSURA DE 0,6 mm	m²	238,20	28,54	23,37%	35,21	8.387,02
2.8.4	PINTURA DE FAIXA COM TINTA ACRÍLICA - ESPESSURA DE 0,6 mm	m²	247,46	28,54	23,37%	35,21	8.713,07
2.8.5	PINTURA DE FAIXA COM TINTA ACRÍLICA - ESPESSURA DE 0,6 mm	m²	0,67	28,54	23,37%	35,21	23,59
2.8.6	PLACA DE INDICAÇÃO DO NOME DA RUA 25 X 50 cm, COM CHAPA DE AÇO E POSTE EM AÇO GALVANIZADO, CHUMBADA EM SAPATA DE CONCRETO	un	1,00	452,66	23,37%	558,45	558,45
2.8.7	PLACA DE REGULAMENTAÇÃO E OU ADVERTÊNCIA VERTICAL: OCTOGONAL (LADOS DE 25cm) COM CHAPA DE AÇO E POSTE EM AÇO GALVANIZADO, CHUMBADA EM SAPATA DE CONCRETO	un	1,00	542,72	23,37%	669,55	669,55
2.8.8	PLACA DE REGULAMENTAÇÃO E OU ADVERTÊNCIA VERTICAL: REDONDA (Ø 50cm) COM CHAPA DE AÇO E POSTE EM AÇO GALVANIZADO, CHUMBADA EM SAPATA DE CONCRETO	un	5,00	489,00	23,37%	603,28	3.016,40
2.8.9	PLACA DE REGULAMENTAÇÃO E OU ADVERTÊNCIA VERTICAL: QUADRADA (45X45cm) COM CHAPA DE AÇO E POSTE EM AÇO GALVANIZADO, CHUMBADA EM SAPATA DE CONCRETO	un	1,00	491,25	23,37%	606,06	606,06
2.8.10	PLACA DE REGULAMENTAÇÃO E OU ADVERTÊNCIA VERTICAL: RETANGULAR (60X96cm) COM CHAPA DE AÇO E POSTE EM AÇO GALVANIZADO, CHUMBADA EM SAPATA DE CONCRETO	un	10,00	737,88	23,37%	910,32	9.103,20
2.8.11	PLACA DE REGULAMENTAÇÃO E OU ADVERTÊNCIA VERTICAL: TRIPLA, QUADRADA (45X45cm), REDONDA (Ø 50cm) E RETANGULAR (50X25cm) COM CHAPA DE AÇO E POSTE EM AÇO GALVANIZADO, CHUMBADA EM SAPATA DE CONCRETO	un	10,00	769,24	23,37%	949,01	9.490,10
	<b>SUBTOTAL</b>						<b>45.823,39</b>
<b>2.9</b>	<b>REATERRO E COMPACTAÇÃO DOS PASSEIOS</b>						
2.9.1	COMPACTAÇÃO MECÂNICA, SEM CONTROLE DO GC (C/ COMPACTADOR PLACA 400kg)	m³	466,92	6,00	23,37%	7,40	3.455,21
	<b>SUBTOTAL</b>						<b>3.455,21</b>
	<b>TOTAL DO TRECHO 2</b>						<b>3.447.968,46</b>
	<b>TOTAL GLOBAL</b>						<b>3.889.749,78</b>

SETEP CONSTRUÇÕES S.A.

ANTONIO RAFAEL ISIDORO NETTO  
DIRETOR COMERCIAL / Engº Civil / Resp. Técnico  
CREA/SC Reg. nº 059350-0 - RG nº 3.523.378/SSP  
CPF nº 027.446.319-90



### 3. CRONOGRAMA FÍSICO FINANCEIRO



ESTADO DE SANTA CATARINA  
PREFEITURA MUNICIPAL DE AGROLÂNDIA  
CONCORRÊNCIA Nº 05/2021  
EXECUÇÃO DE PAVIMENTAÇÃO ASFÁLTICA, DRENAGEM PLUVIAL, SINALIZAÇÃO VIÁRIA E  
REATERRO DOS PASSEIOS DA RUA ALBERTO KOEPEL, TRECHO 01 E TRECHO 02  
SETEP CONSTRUÇÕES S. A. - CNPJ Nº 83.865.141/0001-50

CRICIÚMA, 27 DE JANEIRO DE 2022

**CRONOGRAMA FÍSICO-FINANCEIRO**

ITEM	DESCRIÇÃO	TOTAL		30 DIAS		60 DIAS		90 DIAS		120 DIAS	
		R\$	%	R\$	%	R\$	%	R\$	%	R\$	%
1	TRECHO 1										
1.1	ADMINISTRAÇÃO LOCAL	8.810,37	1,99%	1.185,88	13,46%	3.013,15	34,20%	3.991,98	45,31%	619,36	7,03%
1.2	CANTEIRO DE OBRA	4.454,52	1,01%	1.458,86	32,75%	768,40	17,25%	768,40	17,25%	1.458,86	32,75%
1.3	MOBILIZAÇÃO / DESMOBILIZAÇÃO PARA OBRAS DE PAVIMENTAÇÃO ASFÁLTICA	10.694,56	2,42%	5.347,28	50,00%					5.347,28	50,00%
1.4	SERVIÇOS INICIAIS	3.365,33	0,77%	3.365,33	100,00%						
1.5	TERRAPLANAGEM	10.037,17	2,27%	10.037,17	100,00%						
1.6	DRENAGEM PLUVIAL	95.175,88	21,54%	38.070,35	40,00%	57.105,53	60,00%				
1.7	PAVIMENTAÇÃO	300.645,18	68,05%			90.193,55	30,00%	195.419,37	65,00%	15.032,26	5,00%
1.8	SINALIZAÇÃO VIÁRIA	7.293,76	1,65%							7.293,76	100,00%
1.9	REATERRO E COMPACTAÇÃO DOS PASSEIOS	1.304,55	0,30%							1.304,55	100,00%
<b>TOTAL NO PERÍODO</b>				59.464,87	13,46%	151.080,63	34,20%	200.179,75	45,31%	31.056,07	7,03%
<b>TOTAL ACUMULADO</b>		<b>441.781,32</b>	<b>100,00%</b>	59.464,87	13,46%	210.545,50	47,66%	410.725,25	92,97%	<b>441.781,32</b>	<b>100,00%</b>

**SETEP CONSTRUÇÕES S.A.**  
**ANTONIO RAFAEL SIDRO NETTO**  
 DIRETOR COMERCIAL / Eng. Civil / Resp. Técnico  
 CREA/SC Ref. nº 059350-0 - RG nº 3.523.378/5P  
 CPF nº 027.846.319-90



ESTADO DE SANTA CATARINA  
PREFEITURA MUNICIPAL DE AGROLÂNDIA  
CONCORRÊNCIA Nº 05/2021  
EXECUÇÃO DE PAVIMENTAÇÃO ASFÁLTICA, DRENAGEM PLUVIAL, SINALIZAÇÃO VIÁRIA E REATERRO DOS  
PASSEIOS DA RUA ALBERTO KOEPEL, TRECHO 01 E TRECHO 02  
SETEP CONSTRUÇÕES S. A. - CNPJ Nº 83.965.141/0001-50

CRICIUMA, 27 DE JANEIRO DE 2022

CRONOGRAMA FÍSICO-FINANCEIRO

ITEM	DESCRIÇÃO	TOTAL		CRONOGRAMA FÍSICO-FINANCEIRO												
		R\$	%	30 DIAS	60 DIAS	90 DIAS	120 DIAS	150 DIAS	180 DIAS	210 DIAS	240 DIAS					
2	TRECHO 2															
2.1	ADMINISTRAÇÃO LOCAL	68.162,67	1,98%	1.076,97	3.653,52	6.046,03	7.797,81	15.063,95	15.063,95	15.063,95	15.063,95	15.063,95	15.063,95	15.063,95	15.063,95	15.063,95
2.2	CANTEIRO DE OBRA	7.598,00	0,22%	1.519,60	759,80	759,80	759,80	759,80	759,80	759,80	759,80	759,80	759,80	759,80	759,80	759,80
2.3	MOBILIZAÇÃO / DESMOBILIZAÇÃO PARA OBRAS DE PAVIMENTAÇÃO ASFÁLTICA	10.374,06	0,30%	5.187,03												
2.4	SERVIÇOS INICIAIS	13.757,89	0,40%	8.254,73	5.503,16											5.187,03
2.5	TERRAPLANAGEM	63.828,91	1,85%	38.297,35	25.531,56											
2.6	DRENAGEM PLUVIAL	747.318,86	21,67%		149.463,77	298.927,54	261.561,60	746.294,84	746.294,84	746.294,84	746.294,84	746.294,84	746.294,84	746.294,84	746.294,84	746.294,84
2.7	PAVIMENTAÇÃO	2.487.649,47	72,15%				124.382,47	746.294,84	746.294,84	746.294,84	746.294,84	746.294,84	746.294,84	746.294,84	746.294,84	746.294,84
2.8	SINALIZAÇÃO VIÁRIA	46.823,39	1,33%													45.823,39
2.9	REATERRO E COMPACTAÇÃO DOS PASSEIOS	3.455,21	0,10%													3.455,21
TOTAL NO PERÍODO				54.335,68	184.911,81	305.733,37	394.501,68	762.118,59	762.118,59	762.118,59	762.118,59	762.118,59	762.118,59	762.118,59	762.118,59	762.118,59
TOTAL ACUMULADO		3.447.968,46	100,00%	54.335,68	239.247,49	544.980,86	939.482,54	1.701.601,13	2.463.719,72	3.263.960,87	3.447.968,46	3.447.968,46	3.447.968,46	3.447.968,46	3.447.968,46	3.447.968,46

SETEP CONSTRUÇÕES S.A.

ANTONIO RAFAEL ISIDORO NETTO  
DIRETOR COMERCIAL / Eng. Civil / Resp. Técnico  
CREA/SC Reg. nº 059450-D - RG nº 3.523.378/SSP  
CPF nº 027.446.319-90



**4. DADOS DO PROPONENTE**

*Handwritten signature and initials*

*Handwritten initials*



**DADOS DO PROPONENTE**

SETEP CONSTRUÇÕES S. A.

Rua Francisco Martinhago, 258 – Bairro Mina do Mato

88.810-500 - Criciúma, Estado de Santa Catarina

Fones: (48) 2102-5100

Fax: (48) 2102-5120

E-mail: [contratos@setep.com.br](mailto:contratos@setep.com.br)

CNPJ/MF nº 83.665.141/0001-50

Inscrição municipal nº 2440

Endereço bancário: BANCO DO BRASIL, Agência 3422-3, Conta Corrente nº 2124-5

Criciúma, 27 de janeiro de 2022.

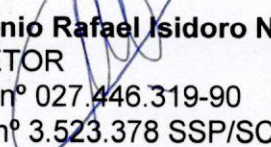
  
**Antônio Rafael Isidoro Netto**  
DIRETOR  
CPF nº 027.446.319-90  
R.G nº 3.523.378 SSP/SC