

PROJETO DE DRENAGEM
ESC 1/500

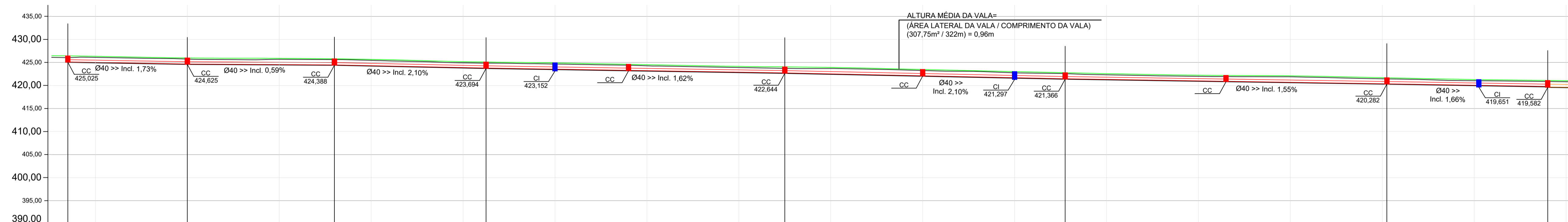

Estaqueamento	Distância	Cota do Terreno	Cota de Projeto	Cota Vermelha
12+14,00m	254,00m	425,025	425,025	1,400
13+0,00m	260,00m	426,101	424,825	1,350
14+0,00m	280,00m	425,725	424,825	1,400
15+0,00m	300,00m	425,693	424,388	1,400
15+12,00m	312,00m	424,457	424,388	1,400
16+0,00m	320,00m	424,923	423,884	1,400
17+0,00m	340,00m	424,694	423,884	1,400
17+5,00m	345,00m	424,656	422,844	1,400
18+0,00m	360,00m	424,268	422,844	1,400
19+0,00m	380,00m	423,703	421,896	1,400
20+0,00m	400,00m	423,248	421,896	1,400
20+10,00m	410,00m	422,796	421,896	1,400
21+0,00m	420,00m	422,320	420,282	1,400
22+0,00m	440,00m	421,866	420,282	1,400
23+0,00m	460,00m	421,392	419,582	1,400
24+0,00m	480,00m	420,916	419,582	1,400
25+0,00m	500,00m	420,440	419,582	1,400
26+0,00m	520,00m	419,964	419,582	1,400
27+0,00m	540,00m	419,488	419,582	1,400
27+1,00m	541,00m	419,012	419,582	1,400
28+0,00m	560,00m	418,536	419,582	1,400
28+16,00m	576,00m	418,060	419,582	1,400
29+0,00m	580,00m	417,584	419,582	1,400

Fundo de Vala
Escala: 1/500

LEGENDA:

- CC - CAIXA DE CAPTAÇÃO
- CI - CAIXA DE INSPEÇÃO
- CJ - CAIXA DE JUNÇÃO

- DRENAGEM A EXECUTAR Ø40 - PS2 (REATERRO COM BRITA)
- DRENAGEM A EXECUTAR Ø40 - PA1 (REATERRO COM BRITA)
- DRENAGEM A EXECUTAR Ø50 - PS2 (REATERRO COM BRITA)
- DRENAGEM A EXECUTAR Ø60 - PS2 (REATERRO COM BRITA)
- DRENAGEM A EXECUTAR Ø60 - PA1 (REATERRO COM BRITA)
- DRENAGEM A EXECUTAR Ø60 - PA1 (COM BERÇO DE CONCRETO E REATERRO COM SOLO)
- DRENAGEM A EXECUTAR Ø100 - PA1 (COM BERÇO DE CONCRETO REATERRO COM BRITA E RACHÃO)

CC - 01 EST. XX

CC - 02 EST. XX

- NOTAS:**
- A PREFEITURA SE RESPONSABILIZA PELA APROVAÇÃO DO PROJETO COM EMISSÃO DO ALVARÁ E APRESENTAÇÃO DA DISPENSA OU LICENÇA AMBIENTAL PARA CADA PROJETO.
 - HAVENDO NECESSIDADE DE SUPRESSÃO DE VEGETAÇÃO A PREFEITURA SE RESPONSABILIZA PELA APRESENTAÇÃO DOS DOCUMENTOS NECESSÁRIOS PARA PERMISSÃO DE CORTE.
 - SOLICITAR O ARQUIVO DIGITAL PARA LOCAÇÃO DA OBRA COM ESTAÇÃO TOTAL.

CARIMBOS E APROVAÇÕES:

PREFEITURA MUNICIPAL DE AGROLÂNDIA S/C
Aprovada a Construção em referência
Protocolo nº 2423
Agrolândia, 17/11/2021

Prefeito

Planejamento

PROJETO - RESPONSÁVEL TÉCNICO:	EXECUÇÃO - RESPONSÁVEL TÉCNICO:	ASSINATURA - PROPRIETÁRIO (REPRESENTANTE):
RAFAEL GÜNTHER MÜLLER Engenheiro Civil - CREA/SC 127855-2		
REVISÃO	DATA	ALTERAÇÕES

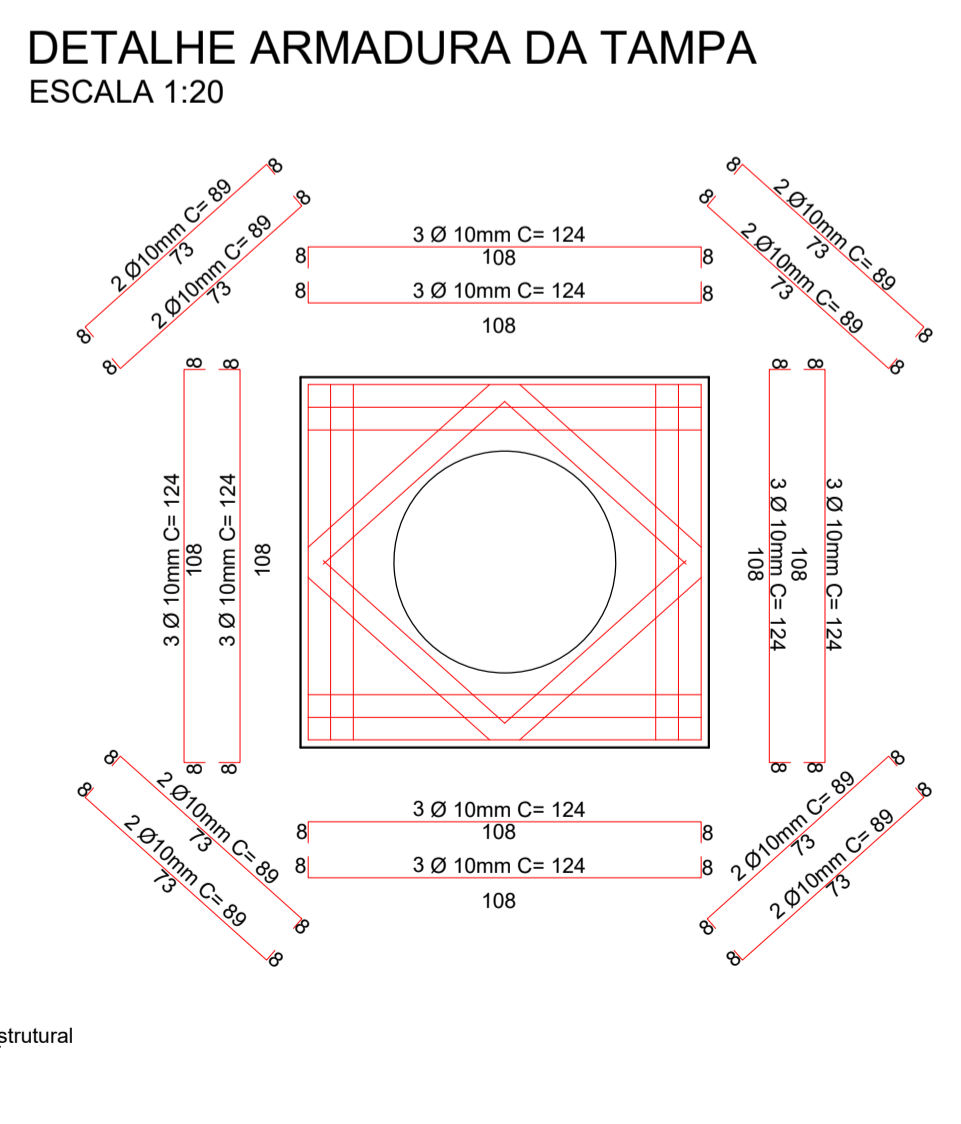
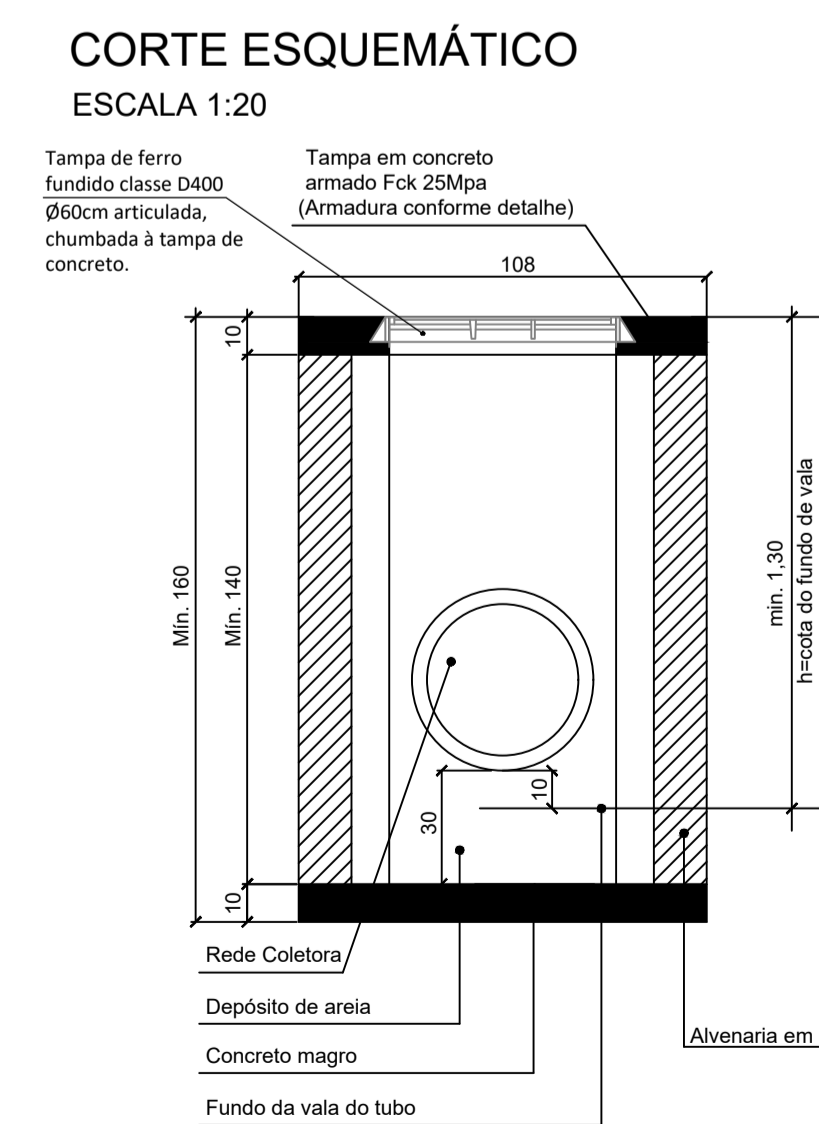
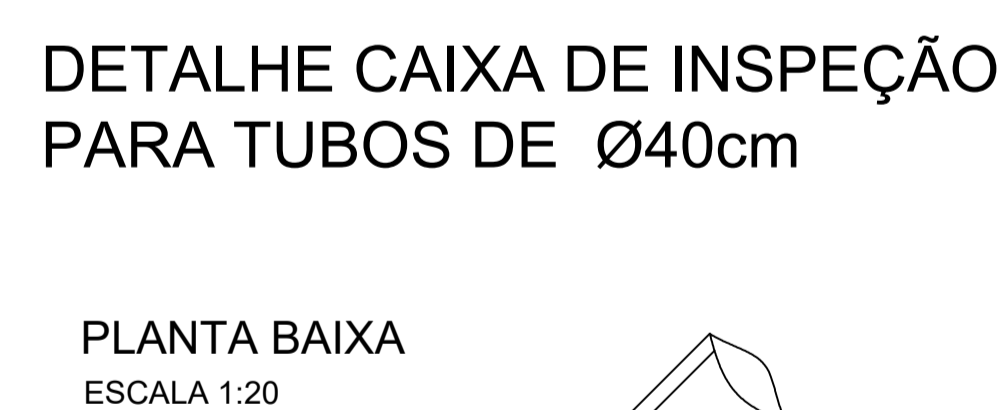
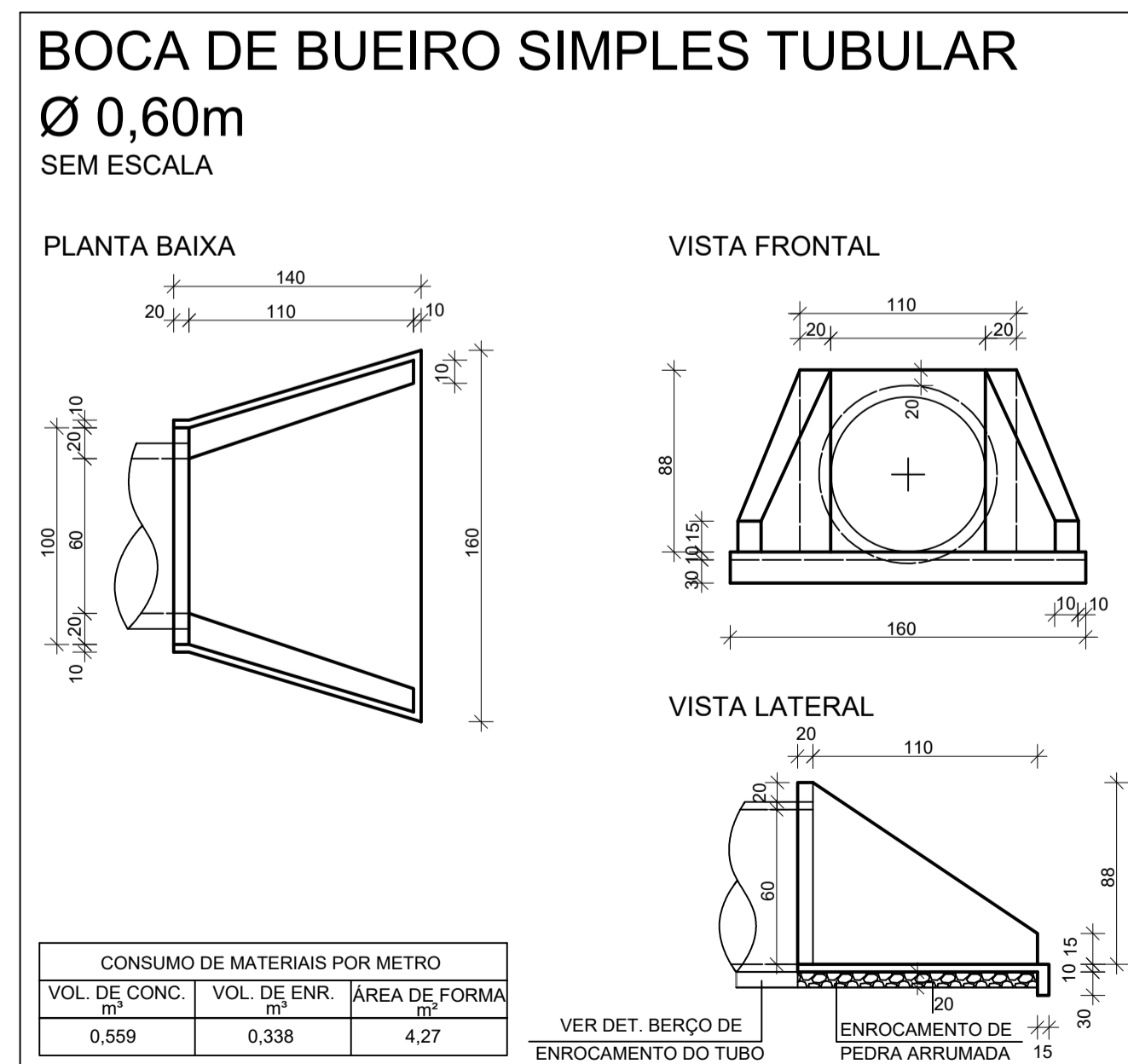

PROJETO DE INFRAESTRUTURA URBANA

RUA: XV DE NOVEMBRO, N° 737
CEP: 89160-015 - CENTRO
RIO DO SUL/SC
FONE/FAX: (47) 3531-4242
E-mail: amavi@amavi.org.br
http://www.amavi.org.br

ASSOCIAÇÃO DOS MUNICÍPIOS DO ALTO VALE DO ITAÍ

OBRA: PAVIMENTAÇÃO ASFÁLTICA, DRENAGEM PLUVIAL E SINALIZAÇÃO VIÁRIA DA RUA ALBERTO KOEPSSEL - TRECHO 02

PROPRIETÁRIO: PREFEITURA MUNICIPAL DE AGROLÂNDIA

ENDEREÇO: RUA ALBERTO KOEPSSEL - AGROLÂNDIA / SC

CONTEÚDO: PROJETO DE DRENAGEM
FUNDO DE VALA
DETALHE BBST PARA TUBOS DE Ø60
DETALHE CAIXA DE INSPEÇÃO PARA TUBOS DE Ø40

DESENHO: VINÍCIUS BRIGNOLI DE SOUZA
ÁREA DE PAVIMENTAÇÃO ASFÁLTICA
15.033,10m²
ÁREA DE REATERRO DOS PASSEIOS
2.334,60m²
EXTENSÃO DO TRECHO À PAVIMENTAR:
1.271,78m

ESCALA: INDICADA

DATA: 03/11/2021

FOLHA: 10/18