

CORTE AA
ESC.: 1/75

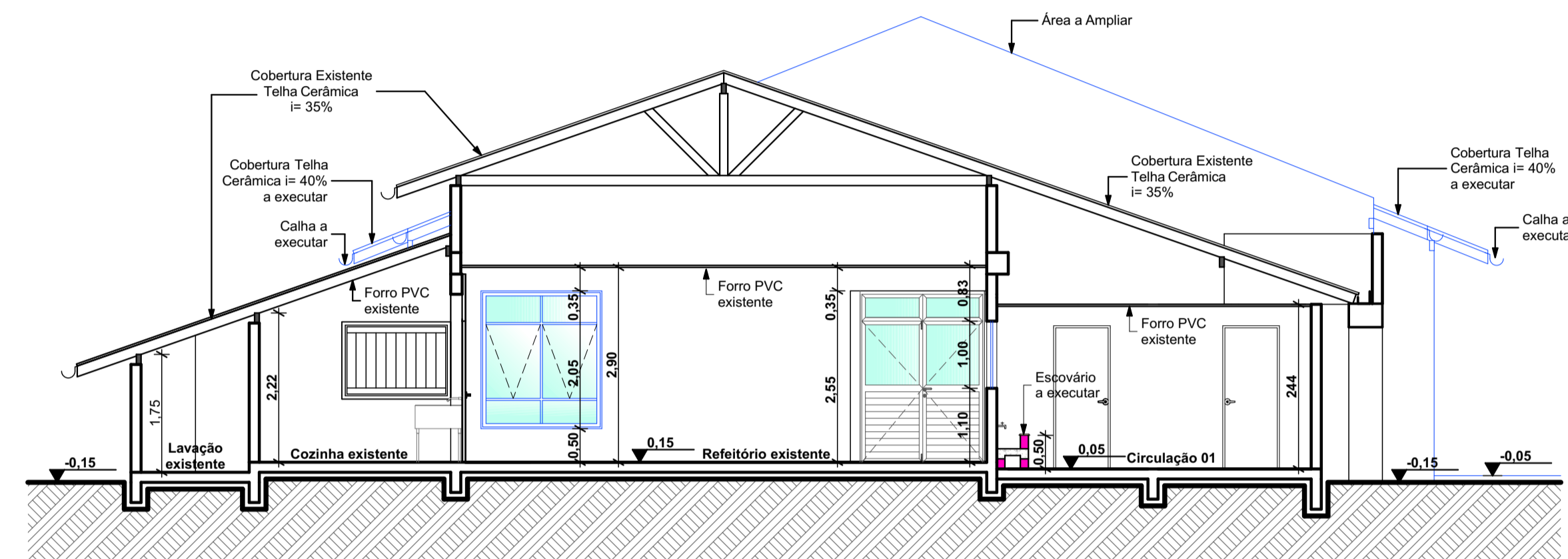

CORTE BB
ESC.: 1/75

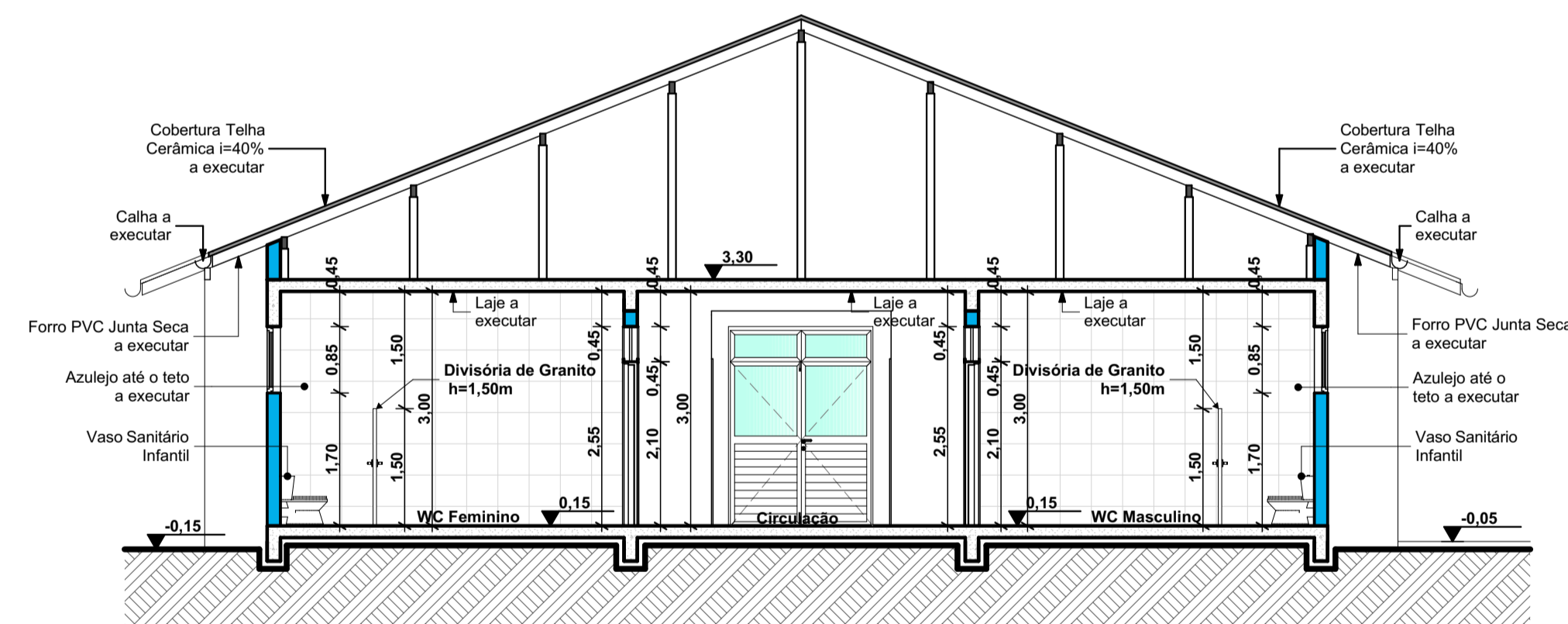

CORTE CC
ESC.: 1/75

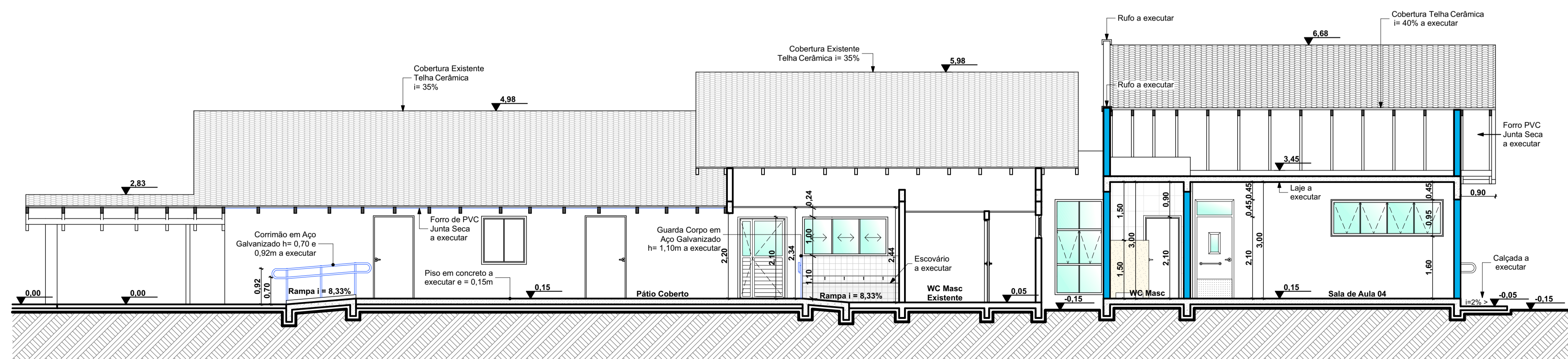

CORTE DD
ESC.: 1/75

CARIMBOS E APROVAÇÕES:

PROJETO - RESPONSÁVEL TÉCNICO: EXECUÇÃO - RESPONSÁVEL TÉCNICO: ASSINATURA - PROPRIETÁRIO: (REPRESENTANTE)

Larissa Lenz Santos
Arquiteta e Urbanista - AMAVI
CAU - A148155-0

REVISÃO DATA ALTERAÇÕES

PROJETO ARQUITETÔNICO



RUA: XV DE NOVEMBRO, Nº 737
CEP: 89160-015 -CENTRO
RIO DO SUL/SC
FONE/FAX: (47) 3531-4242
E-mail: amavi@amavi.org.br
http://www.amavi.org.br

OBRA: CEI Hanna Misfeld - Reforma e Ampliação

PROPRIETÁRIO: PREFEITURA MUNICIPAL DE AGROLÂNDIA

ENDEREÇO: ALAMEDA TROMBUDO ALTO - BAIRRO TRÊS BARRAS -AGROLÂNDIA/SC

CONTEÚDO: DESENHO: LARISSA / CAROLINA

- FACHADA FRONTAL
- FACHADA LATERAL DIREITA
- FACHADA FUNDOS
- FACHADA LATERAL ESQUERDA

Área Edific. Existente + Área a Ampliar = A. Total Edif.
310,42m² + 146,49m² = 456,91m²
A. Total Edific. + A. Exter. a Executar = A. Total
456,91m² + 46,29m² = 503,20m²

ÁREA TERRENO: 2.404,50m²
ESCALA: INDICADA
DATA: 14/08/2020

FOLHA:
ARQ
05/09

TODOS OS DIREITOS RESERVADOS. PROIBIDA A REPRODUÇÃO PARCIAL OU TOTAL.
DESENHO VÁLIDO SOMENTE ASSINADO PELO RESPONSÁVEL DO PROJETO.