

FACHADA FRONTAL
ESC.: 1/75

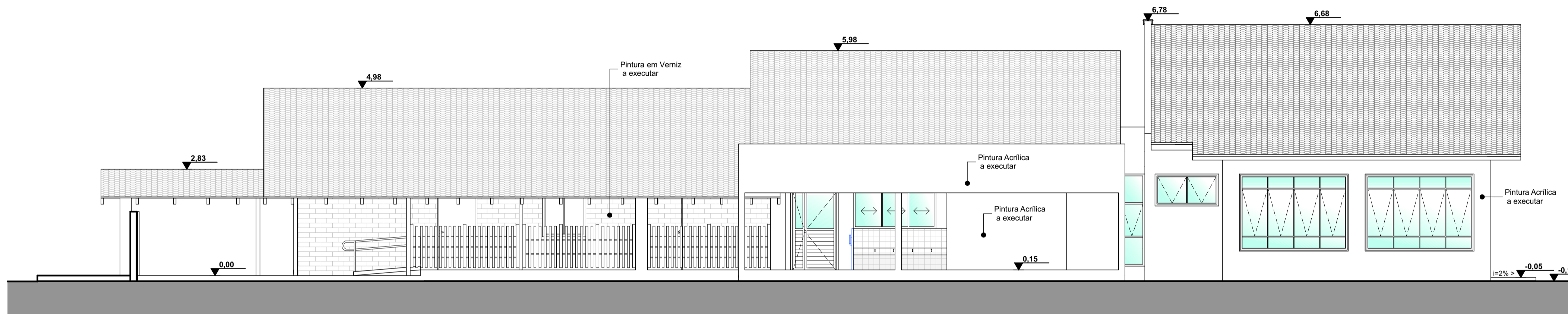

FACHADA LATERAL DIREITA
ESC.: 1/75

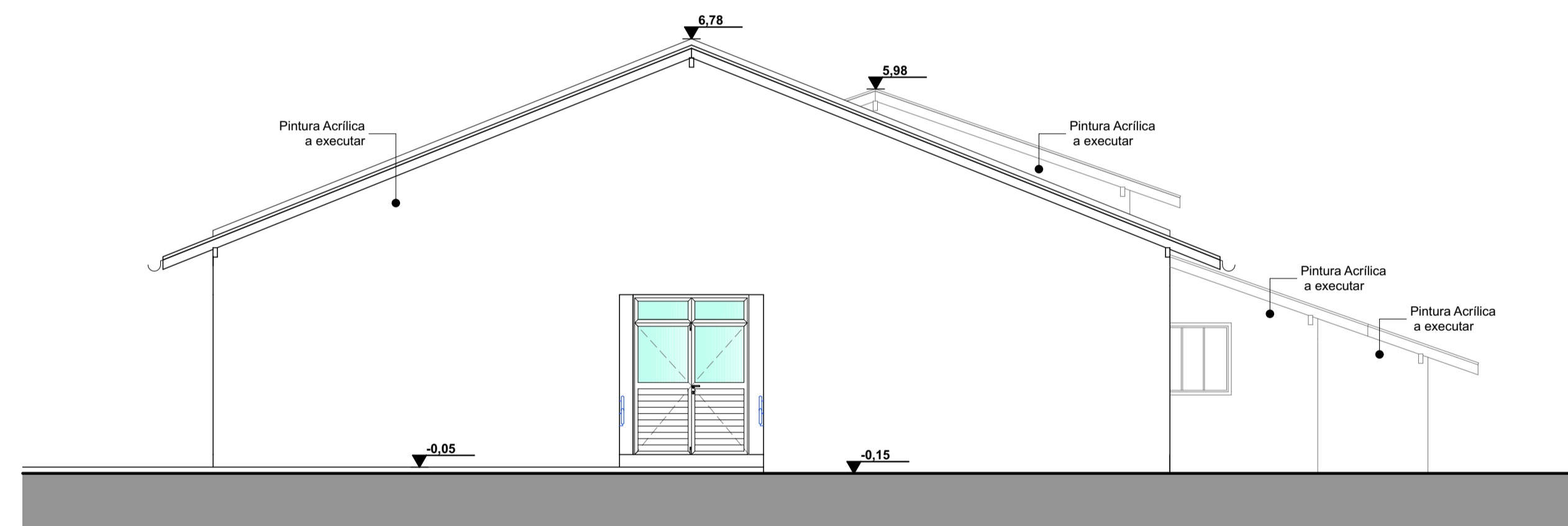

FACHADA FUNDOS
ESC.: 1/75

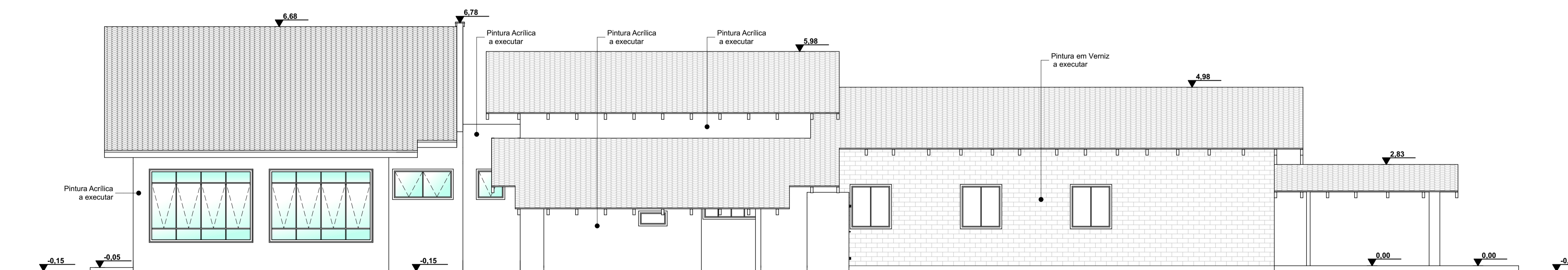

FACHADA LATERAL ESQUERDA
ESC.: 1/75

CARIMBOS E APROVAÇÕES:

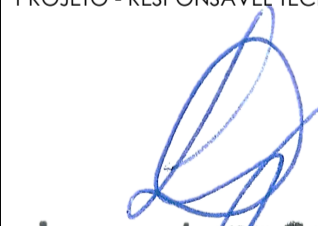
PROJETO - RESPONSÁVEL TÉCNICO:	EXECUÇÃO - RESPONSÁVEL TÉCNICO:	ASSINATURA - PROPRIETÁRIO: (REPRESENTANTE)
 Larissa Lenz Santos Arquiteta e Urbanista - AMAVI CAU - A148155-0		
REVISÃO	DATA	ALTERAÇÕES

PROJETO ARQUITETÔNICO



RUA: XV DE NOVEMBRO, Nº 737
 CEP: 89160-015 -CENTRO
 RIO DO SUL/SC
 FONE/FAX: (47) 3531-4242
 E-mail: amavi@amavi.org.br
 http://www.amavi.org.br

OBRA: CEI Hanna Misfeld - Reforma e Ampliação

PROPRIETÁRIO: PREFEITURA MUNICIPAL DE AGROLÂNDIA

ENDEREÇO: ALAMEDA TROMBUDO ALTO - BAIRRO TRÊS BARRAS -AGROLÂNDIA/SC

CONTEÚDO:
 - CORTE AA
 - CORTE BB
 - CORTE CC
 - CORTE DD

DESENHO: LARISSA / CAROLINA
 Área Edific. Existente + Área a Ampliar = A. Total Edif.
 310,42m² + 146,49m² = 456,91m²
 A. Total Edific. + A. Exter. a Executar = A. Total
 456,91m² + 46,29m² = 503,20m²
ÁREA TERRENO: 2.404,50m²
ESCALA: INDICADA
DATA: 14/08/2020

FOLHA:
ARQ
04/09

TODOS OS DIREITOS RESERVADOS. PROIBIDA A REPRODUÇÃO PARCIAL OU TOTAL.
 DESENHO VÁLIDO SOMENTE ASSINADO PELO RESPONSÁVEL DO PROJETO.